



**Universidad**  
**de Guanajuato**

CUENTA PÚBLICA  
GUANAJUATO 2015



**Universidad  
de Guanajuato**

## Introducción

CUENTA PÚBLICA  
GUANAJUATO 2015

## Introducción

A lo largo de su historia, la Universidad de Guanajuato se ha caracterizado por su evolución constante. En su extenso devenir de más de 275 años, la Institución ha pasado de ser Hospicio de la Santísima Trinidad, en 1766, a Colegio de la Purísima Concepción en 1796, y Colegio de la Purísima en 1827 para transformarse en el Colegio del Estado de Guanajuato en 1870 y en Universidad de Guanajuato en 1945. Ya como universidad pública estatal logró en 1994 el reconocimiento de su autonomía y con ello su capacidad para autogobernarse, con lo que propició una intensa vida colegiada en la toma de decisiones académicas en aras del cumplimiento de su misión. A partir de ese momento se asumió la necesidad de una reforma estructural de la organización académica, que permitiera a nuestra Casa de Estudios ampliar su cobertura; incrementar su oferta educativa; atender con mayor pertinencia y equidad a las regiones del Estado, así como la consolidación de sus programas y servicios educativos, al ejercer integralmente sus funciones sustantivas con una mayor presencia social. En apoyo a esa convicción, en el Plan de Desarrollo Institucional 2002-2010 se enfatizó la necesidad de modificar el modelo organización académica. Atendiendo a estas circunstancias, en 2005 se retomó el proceso de reforma universitaria, culminando con la publicación de la nueva Ley Orgánica de la Universidad de Guanajuato, el 15 junio 2007. Esta nueva Ley Orgánica representa la culminación del esfuerzo universitario actual, encaminado a propiciar mejores condiciones para la planeación y gestión de las funciones sustantivas de la Universidad de Guanajuato, tomando en consideración las necesidades regionales en cuanto a crecimiento y desarrollo de la cobertura educativa con calidad, equidad y pertinencia, establece como necesidad fundamental para lograr su aplicación el diseño de un Estatuto Orgánico. Dicho documento, es el instrumento normativo que regulará los lineamientos bajo los cuales se organizará nuestra Casa de Estudios a fin de desarrollar adecuadamente sus funciones sustantivas y la proyección de su sistema educativo. A fin de garantizar una dinámica deliberativa con equidad y solidez en toma de decisiones, en la conformación de los órganos académicos colegiados se mantiene una representación paritaria entre profesores y alumnos.

La Institución obtiene su Autonomía, la cual se formaliza según la Ley Orgánica aprobada por el H. Consejo Universitario el 14 de febrero de 1994, y Creada por decreto número 279, emitido por la LV Legislatura Constitucional del Estado de Guanajuato, publicado en el Periódico Oficial del Gobierno del Estado de Guanajuato número 39 el 17 de mayo de 1994.

En el año 2007, sufre cambios a una estructura multicampus, según su nueva Ley Orgánica aprobada por el H. Consejo Universitario en sesión extraordinaria del 16 de mayo de 2006. Creada por decreto número 71, emitido por la LX Legislatura Constitucional del Estado de Guanajuato, publicado en el Periódico Oficial del Gobierno del Estado de Guanajuato número 96, en fecha 15 de junio del 2007.

<http://www.ugto.mx/images/pdf/normatividad/ley-organica-universidad-guanajuato.pdf>

Su objeto social de acuerdo a la Ley Orgánica de la Universidad en su artículo 3 dice "es un organismo público autónomo, con personalidad jurídica y patrimonio propio. Por ello, tiene la facultad y la responsabilidad de gobernarse así misma; realizar sus fines de educar, investigar y difundir la cultura; determinar sus planes y programas; así como fijar los términos de ingreso, promoción y permanencia de su personal y administrar su patrimonio.

Las funciones esenciales de la Universidad de acuerdo al artículo 5 de la Ley Orgánica son:

- I. La educación en los niveles que ella determine;
- II. La investigación científica, tecnológica y humanista, en cualquier área del conocimiento, en relación con las necesidades locales, regionales, nacionales y del saber universal; y
- III. La creación, promoción y conservación de las expresiones del arte y la cultura; la preservación, la difusión y el acrecentamiento de los valores, así como la extensión a la sociedad de los beneficios de la ciencia y la tecnología.

ORGANISMOS AUTÓNOMOS

Estado de Actividades  
del 1 de Enero al 31 de Diciembre de 2015 y 2014  
(Pesos)

Ente Público: Universidad de Guanajuato

Concepto	2015	2014	Concepto	2015	2014
<b>INGRESOS Y OTROS BENEFICIOS</b>			<b>GASTOS Y OTRAS PÉRDIDAS</b>		
<b>Ingresos de la Gestión</b>	<b>491,367,960</b>	<b>291,330,767</b>	<b>Gastos de Funcionamiento</b>	<b>2,275,079,268</b>	<b>2,001,617,206</b>
Impuestos	0	0	Servicios Personales	1,808,556,775	1,649,558,485
Cuotas y Aportaciones de Seguridad Social	17,346,702	15,953,761	Materiales y Suministros	98,833,008	78,195,528
Contribuciones de Mejoras	0	0	Servicios Generales	367,689,485	273,863,192
Derechos	0	0	<b>Transferencia, Asignaciones, Subsidios y Otras Ayudas</b>	<b>346,807,134</b>	<b>287,704,620</b>
Productos de Tipo Corriente	0	0	Transferencias Internas y Asignaciones al Sector Público	0	0
Aprovechamientos de Tipo Corriente	172,069,365	275,377,006	Transferencias al Resto del Sector Público	0	0
Ingresos por Venta de Bienes y Servicios	301,951,883	0	Subsidios y Subvenciones	0	0
Ingresos no Comprendidos en las Fracciones de la Ley de Ingresos Causados en Ejercicios Fiscales Anteriores Pendientes de Liquidación o Pago	0	0			
<b>Participaciones, Aportaciones, Transferencias, Asignaciones, Subsidios y Otras Ayudas</b>	<b>2,701,728,871</b>	<b>2,606,596,896</b>	Ayudas Sociales	106,370,531	78,596,825
Participaciones y Aportaciones	243,868,306	367,816,312	Pensiones y Jubilaciones		
Transferencia, Asignaciones, Subsidios y Otras ayudas	2,457,860,565	2,238,779,584		240,355,473	207,971,378
<b>Otros Ingresos y Beneficios</b>	<b>40,910,336</b>	<b>41,362,099</b>	Transferencias a Fideicomisos, Mandatos y Contratos Análogos	0	0
Ingresos Financieros	29,796,833	22,800,829	Transferencias a la Seguridad Social	0	0
Incremento por Variación de Inventarios	0	0	Donativos	81,130	1,136,417
Disminución del Exceso de Estimaciones por Pérdida o Deterioro u Obsolescencia	0	0	Transferencias al Exterior	0	0
Disminución del Exceso de Provisiones	0	0	<b>Participaciones y Aportaciones</b>	<b>0</b>	<b>0</b>
Otros Ingresos y Beneficios Varios	11,113,702	18,561,270	Participaciones	0	0
<b>Total de Ingresos y Otros Beneficios</b>	<b>3,234,007,156</b>	<b>2,939,288,762</b>	Aportaciones	0	0
			Convenios	0	0
			Intereses, Comisiones y Otros Gastos de la Deuda Pública	0	0
			Intereses de la Deuda Pública	0	0
			Comisiones de la Deuda Pública	0	0
			Gastos de la Deuda Pública	0	0
			Costo por Coberturas	0	0
			Apoyos Financieros	0	0
			<b>Otros Gastos y Pérdidas Extraordinarias</b>	<b>282,740,149</b>	<b>226,666,781</b>
			Estimaciones, Depreciaciones, Deterioros, Obsolescencia y Amortizaciones		
				262,249,567	217,079,083
			Provisiones	233,596	8,477,698
			Disminución de Inventarios	0	0
			Aumento por Insuficiencia de Estimaciones por Pérdida o Deterioro y Obsolescencia	0	0
			Aumento por Insuficiencia de Provisiones	0	0
			Otros Gastos	256,986	
			Inversión Pública	0	0
			Inversión Pública no Capitalizable	0	0
			<b>Total de Gastos y Otras Pérdidas</b>	<b>2,884,626,551</b>	<b>2,614,878,606</b>
			<b>Resultados del Ejercicio (Ahorro/Desahorro)</b>	<b>349,380,606</b>	<b>424,410,156</b>

Bajo protesta de decir verdad declaramos que los Estados Financieros y sus Notas son razonablemente correctos y responsabilidad del emisor

Mtro. Jorge Alberto Romero Hidalgo  
Secretario de Gestión y Desarrollo

C.P. Pedro Rocha Montalvo  
Director de Recursos Financieros

ORGANISMOS AUTÓNOMOS

Estado de Cambios en la Situación Financiera  
del 1 de Enero al 31 de Diciembre de 2015  
(Pesos)

Ente Público: Universidad de Guanajuato

Concepto	Origen	Aplicación	Concepto	Origen	Aplicación
<b>ACTIVO</b>	<b>526,231,133</b>	<b>892,052,120</b>	<b>PASIVO</b>	<b>134,618,343</b>	<b>60,460,060</b>
<b>Activo Circulante</b>	<b>264,682,841</b>	<b>431,050,470</b>	<b>Pasivo Circulante</b>	<b>111,650,117</b>	<b>60,460,060</b>
Efectivo y Equivalentes	197,997,727	384,670,355	Cuentas por Pagar a Corto Plazo	96,755,973	55,832,671
Derechos a Recibir Efectivo o Equivalentes	66,670,502	1,426,107	Documentos por Pagar a Corto Plazo	25,000	11,101
Derechos a Recibir Bienes o Servicios	0	44,718,693	Porción a Corto Plazo de la Deuda Pública a Largo Plazo	0	0
Inventarios	0	0	Títulos y Valores a Corto Plazo	0	0
Almacenes	0	235,315	Pasivos Diferidos a Corto Plazo	4,115,271	0
Estimación por Pérdida o Deterioro de Activos Circulantes	14,612	0	Fondos y Bienes de Terceros en Garantía y/o Administración a Corto Plazo	0	2,477,314
Otros Activos Circulantes	0	0	Provisiones a Corto Plazo	0	883,342
<b>Activo No Circulante</b>	<b>261,548,292</b>	<b>461,001,650</b>	Otros Pasivos a Corto Plazo	10,753,873	1,255,632
Inversiones Financieras a Largo Plazo	0	46,590,179.00	<b>Pasivo No Circulante</b>	<b>22,968,226</b>	<b>0</b>
Derechos a Recibir Efectivo o Equivalentes a Largo Plazo	9,541,733	0	Cuentas por Pagar a Largo Plazo	0	0
Bienes Inmuebles, Infraestructura y Construcciones en Proceso	1,006,915	157,585,566	Documentos por Pagar a Largo Plazo	0	0
Bienes Muebles	0	233,917,828	Deuda Pública a Largo Plazo	0	0
Activos Intangibles	0	22,035,483	Pasivos Diferidos a Largo Plazo	0	0
Depreciación, Deterioro y Amortización Acumulada de Bienes	250,999,644	0	Fondos y Bienes de Terceros en Garantía y/o en Administración a Largo Plazo	0	0
Activos Diferidos	0	872,594	Provisiones a Largo Plazo	22,968,226	0
Estimación por Pérdida o Deterioro de Activos no Circulantes	0	0	<b>HACIENDA PÚBLICA/ PATRIMONIO</b>	<b>3,410,975,126</b>	<b>3,119,312,422</b>
Otros Activos no Circulantes	0	0	<b>Hacienda Pública/Patrimonio Contribuido</b>	<b>0</b>	<b>3,044,282,872</b>
			Aportaciones	0	3,044,282,872
			Donaciones de Capital	0	0
			Actualización de la Hacienda Pública / Patrimonio	0	0
			<b>Hacienda Pública/Patrimonio Generado</b>	<b>3,410,975,126</b>	<b>75,029,550</b>
			Resultados del Ejercicio (Ahorro / Desahorro)	0	75,029,550
			Resultados de Ejercicios Anteriores	368,334,370	0
			Revalúos	3,042,640,756	0
			Reservas	0	0
			Rectificaciones de Resultados de Ejercicios Anteriores	0	0
			<b>Exceso o Insuficiencia en la Actualización de la Hacienda Pública/Patrimonio</b>	<b>0</b>	<b>0</b>
			Resultado por Posición Monetaria	0	0
			Resultado por Tenencia de Activos no Monetarios	0	0

Bajo protesta de decir verdad declaramos que los Estados Financieros y sus Notas son razonablemente correctos y responsabilidad del emisor

Mtro. Jorge Alberto Romero Hidalgo  
Secretario de Gestión y Desarrollo

C.P. Pedro Rocha Montalvo  
Director de Recursos Financieros

CUENTA PÚBLICA  
GUANAJUATO 2015

Estado de Situación Financiera  
al 31 de Diciembre de 2015 y 2014  
(Pesos)

Ente Público: Universidad de Guanajuato

CONCEPTO	Año		CONCEPTO	Año	
	2015	2014		2015	2014
<b>ACTIVO</b>			<b>PASIVO</b>		
<b>Activo Circulante</b>			<b>Pasivo Circulante</b>		
Efectivo y Equivalentes	1,127,462,634	940,790,006	Cuentas por Pagar a Corto Plazo	156,789,063	115,865,761
Derechos a Recibir Efectivo o Equivalentes	73,586,805	138,831,000	Documentos por Pagar a Corto Plazo	56,899	43,000
Derechos a Recibir Bienes o Servicios	89,431,977	44,713,284	Porción a Corto Plazo de la Deuda Pública a Largo Plazo	0	0
Inventarios	0	0	Títulos y Valores a Corto Plazo	0	0
Almacenes	1,686,116	1,450,801	Pasivos Diferidos a Corto Plazo	4,115,271	0
Estimación por Pérdida o Deterioro de Activos Circulantes	-10,750,989	-10,736,377	Fondos y Bienes de Terceros en Garantía y/o Administración a Corto Plazo	3,152,408	5,029,722
Otros Activos Circulantes	0	0	Provisiones a Corto Plazo	7,594,356	8,477,698
<b>Total de Activos Circulantes</b>	<b>1,281,416,343</b>	<b>1,115,048,714</b>	Otros Pasivos a Corto Plazo	42,320,777	32,822,536
<b>Activo No Circulante</b>			<b>Total de Pasivos Circulantes</b>	<b>214,028,774</b>	<b>182,838,717</b>
Inversiones Financieras a Largo Plazo	502,870,387	456,280,208	<b>Pasivo No Circulante</b>		
Derechos a Recibir Efectivo o Equivalentes a Largo Plazo	0	9,541,733	Cuentas por Pagar a Largo Plazo	0	0
Bienes Inmuebles, Infraestructura y Construcciones en Proceso	5,171,995,871	5,015,417,220	Documentos por Pagar a Largo Plazo	0	0
Bienes Muebles	1,538,536,542	1,304,618,714	Deuda Pública a Largo Plazo	0	0
Activos Intangibles	53,306,497	31,271,014	Pasivos Diferidos a Largo Plazo	0	0
Depreciación, Deterioro y Amortización Acumulada de Bienes	-1,247,954,019	-996,954,375	Fondos y Bienes de Terceros en Garantía y/o en Administración a Largo Plazo	0	0
Activos Diferidos	14,014,033	13,141,439	Provisiones a Largo Plazo	300,766,289	277,798,063
Estimación por Pérdida o Deterioro de Activos no Circulantes	0	0	<b>Total de Pasivos No Circulantes</b>	<b>300,766,289</b>	<b>277,798,063</b>
Otros Activos no Circulantes	0	0	<b>Total del Pasivo</b>	<b>514,795,063</b>	<b>440,636,780</b>
<b>Total de Activos No Circulantes</b>	<b>6,032,769,311</b>	<b>5,833,315,953</b>	<b>HACIENDA PÚBLICA/ PATRIMONIO</b>		
<b>Total del Activo</b>	<b>7,314,185,654</b>	<b>6,948,364,667</b>	<b>Hacienda Pública/Patrimonio Contribuido</b>	<b>3,529,295,468</b>	<b>6,573,578,339</b>
			Aportaciones	3,529,295,468	6,573,578,339
			Donaciones de Capital	0	0
			Actualización de la Hacienda Pública / Patrimonio	0	0
			<b>Hacienda Pública/Patrimonio Generado</b>	<b>3,258,224,539</b>	<b>-77,721,036</b>
			Resultados del Ejercicio (Ahorro / Desahorro)	349,380,605	424,410,156
			Resultados de Ejercicios Anteriores	-133,796,822	-502,131,192
			Revalúos	3,042,640,756	0
			Reservas	0	0
			Rectificaciones de Resultados de Ejercicios Anteriores	0	0
			<b>Exceso o Insuficiencia en la Actualización de la Hacienda Pública/Patrimonio</b>	<b>11,870,584</b>	<b>11,870,584</b>
			Resultado por Posición Monetaria	0	0
			Resultado por Tenencia de Activos no Monetarios	11,870,584	11,870,584
			<b>Total Hacienda Pública/ Patrimonio</b>	<b>6,799,390,591</b>	<b>6,507,727,887</b>
			<b>Total del Pasivo y Hacienda Pública / Patrimonio</b>	<b>7,314,185,654</b>	<b>6,948,364,667</b>

Bajo protesta de decir verdad declaramos que los Estados Financieros y sus Notas son razonablemente correctos y responsabilidad del emisor

Mtro. Jorge Alberto Romero Hidalgo  
Secretario de Gestión y Desarrollo

C.P. Pedro Rocha Montalvo  
Director de Recursos Financieros

ORGANISMOS AUTÓNOMOS

Estado Analítico del Activo  
del 1 de Enero al 31 de Diciembre de 2015  
(Pesos)

Ente Público: Universidad de Guanajuato

Concepto	Saldo Inicial 1	Cargos del Periodo 2	Abonos del Periodo 3	Saldo Final 4=(1+2-3)	Variación del Periodo (4-1)
<b>ACTIVO</b>	<b>6,948,364,667</b>	<b>12,379,986,730</b>	<b>12,014,165,743</b>	<b>7,314,185,654</b>	<b>365,820,987</b>
<b>Activo Circulante</b>	<b>1,115,048,714</b>	<b>11,518,503,883</b>	<b>11,352,136,254</b>	<b>1,281,416,343</b>	<b>166,367,629</b>
Efectivo y Equivalentes	940,790,006	8,340,326,269	8,153,653,641	1,127,462,634	186,672,628
Derechos a Recibir Efectivo o Equivalentes	138,831,000	3,060,288,923	3,125,533,318	73,586,605	-65,244,395
Derechos a Recibir Bienes o Servicios	44,713,284	108,008,800	63,290,107	89,431,977	44,718,693
Inventarios	0	0	0	0	0
Almacenes	1,450,801	9,874,174	9,638,859	1,686,116	235,315
Estimación por Pérdida o Deterioro de Activos Circulantes	-10,736,377	5,717	20,329	-10,750,989	-14,612
Otros Activos Circulantes	0	0	0	0	0
<b>Activo No Circulante</b>	<b>5,833,315,953</b>	<b>861,482,847</b>	<b>662,029,489</b>	<b>6,032,769,311</b>	<b>199,453,358</b>
Inversiones Financieras a Largo Plazo	456,280,208	215,961,983	169,371,804	502,870,387	46,590,179
Derechos a Recibir Efectivo o Equivalentes a Largo Plazo	9,541,733	0	9,541,733	0	-9,541,733
Bienes Inmuebles, Infraestructura y Construcciones en Proceso	5,015,417,220	342,029,799	185,451,148	5,171,995,871	156,578,651
Bienes Muebles	1,304,618,714	251,356,104	17,438,276	1,538,536,542	233,917,828
Activos Intangibles	31,271,014	22,325,919	290,436	53,306,497	22,035,483
Depreciación, Deterioro y Amortización Acumulada de Bienes	-996,954,375	27,198,014	278,197,658	-1,247,954,019	-250,999,644
Activos Diferidos	13,141,439	2,611,028	1,738,434	14,014,033	872,594
Estimación por Pérdida o Deterioro de Activos no Circulantes	0	0	0	0	0
Otros Activos no Circulantes	0	0	0	0	0

Bajo protesta de decir verdad declaramos que los Estados Financieros y sus Notas son razonablemente correctos y responsabilidad del emisor

Mtro. Jorge Alberto Romero Hidalgo  
Secretario de Gestión y Desarrollo

C.P. Pedro Rocha Montalvo  
Director de Recursos Financieros



CUENTA PÚBLICA  
GUANAJUATO 2015

Estado Analítico de la Deuda y Otros Pasivos  
del 1 de Enero al 31 de Diciembre de 2015  
(Pesos)

Ente Público: Universidad de Guanajuato

Denominación de las Deudas	Moneda de Contratación	Institución o País Acreedor	Saldo Inicial del Periodo	Saldo Final del Periodo
<b>DEUDA PÚBLICA</b>				
<b>Corto Plazo</b>				
<b>Deuda Interna</b>			0	0
Instituciones de Crédito			0	0
Títulos y Valores			0	0
Arrendamientos Financieros			0	0
<b>Deuda Externa</b>			0	0
Organismos Financieros Internacionales			0	0
Deuda Bilateral			0	0
Títulos y Valores			0	0
Arrendamientos Financieros			0	0
<b>Subtotal a Corto Plazo</b>			0	0
<b>Largo Plazo</b>				
<b>Deuda Interna</b>			0	0
Instituciones de Crédito			0	0
Títulos y Valores			0	0
Arrendamientos Financieros			0	0
<b>Deuda Externa</b>			0	0
Organismos Financieros Internacionales			0	0
Deuda Bilateral			0	0
Títulos y Valores			0	0
Arrendamientos Financieros			0	0
<b>Subtotal a Largo Plazo</b>			0	0
<b>Otros Pasivos</b>			0	0
<b>Total Deuda y Otros Pasivos</b>			440,636,780	514,795,063

Bajo protesta de decir verdad declaramos que los Estados Financieros y sus Notas son razonablemente correctos y responsabilidad del emisor

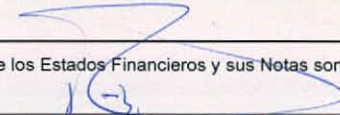
  
Mtro. Jorge Alberto Romero Hidalgo  
Secretario de Gestión y Desarrollo

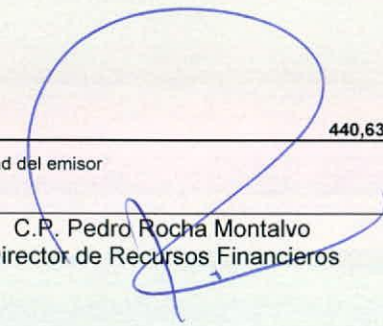
  
C.P. Pedro Rocha Montalvo  
Director de Recursos Financieros

ORGANISMOS AUTÓNOMOS

Estado de Flujos de Efectivo  
del 1 de Enero al 31 de Diciembre de 2015 y 2014  
(Pesos)

Ente Público: Universidad de Guanajuato

Concepto	2015	2014	Concepto	2015	2014
<b>Flujos de Efectivo de las Actividades de Gestión</b>			<b>Flujos de Efectivo de las Actividades de Inversión</b>		
<b>Origen</b>	<b>3,130,689,888</b>	<b>2,931,681,395</b>	<b>Origen</b>	<b>0</b>	<b>1,972,433</b>
Impuestos	0	0	Bienes Inmuebles, Infraestructura y Construcciones en Proceso	0	0
Cuotas y Aportaciones de Seguridad Social	17,346,702	15,953,761	Bienes Muebles	0	0
Contribuciones de mejoras	0	0	Otros Orígenes de Inversión	0	1,972,433
Derechos	0	0	<b>Aplicación</b>	<b>416,303,789</b>	<b>408,384,912</b>
Productos de Tipo Corriente	0	0	Bienes Inmuebles, Infraestructura y Construcciones en Proceso	157,750,437	177,998,752
Aprovechamientos de Tipo Corriente	0	0	Bienes Muebles	236,517,869	176,027,557
Ingresos por Venta de Bienes y Servicios	301,951,883	275,377,006	Otras Aplicaciones de Inversión	22,035,483	54,358,603
Ingresos no Comprendidos en las Fracciones de la Ley de Ingresos Causados en Ejercicios Fiscales Anteriores Pendientes de Liquidación o Pago	0	0	<b>Flujos Netos de Efectivo por Actividades de Inversión</b>	<b>-416,303,789</b>	<b>-406,412,479</b>
Participaciones y Aportaciones	302,722,879	367,816,312	<b>Flujo de Efectivo de las Actividades de Financiamiento</b>		
Transferencias, Asignaciones y Subsidios y Otras Ayudas	2,467,658,089	2,238,779,584	<b>Origen</b>	<b>0</b>	<b>63,895,449</b>
Otros Orígenes de Operación	40,910,335	33,654,732	Endeudamiento Neto	0	0
<b>Aplicación</b>	<b>2,627,613,471</b>	<b>2,269,604,132</b>	Interno	0	0
Servicios Personales	1,636,487,410	1,632,166,433	Externo	0	0
Materiales y Suministros	98,004,108	78,195,528	Otros Orígenes de Financiamiento	0	63,895,449
Servicios Generales	342,725,445	273,863,192	<b>Aplicación</b>	<b>0</b>	<b>72,108,925</b>
Transferencias Internas y Asignaciones al Sector Público	0	0	Servicios de la Deuda	0	0
Transferencias al resto del Sector Público	0	0	Interno	0	0
Subsidios y Subvenciones	0	0	Externo	0	0
Ayudas Sociales	106,279,344	78,596,826	Otras Aplicaciones de Financiamiento	0	72,108,925
Pensiones y Jubilaciones	240,355,473	205,545,736	<b>Flujos netos de Efectivo por Actividades de Financiamiento</b>	<b>0</b>	<b>-8,213,476</b>
Transferencias a Fideicomisos, Mandatos y Contratos Análogos	0	0	<b>Incremento/Disminución Neta en el Efectivo y Equivalentes al Efectivo</b>	<b>186,672,628</b>	<b>247,461,308</b>
Transferencias a la Seguridad Social	0	0	<b>Efectivo y Equivalente al Efectivo al Inicio del Ejercicio</b>	<b>940,790,006</b>	<b>693,338,688</b>
Donativos	81,130	1,136,417	<b>Efectivo y Equivalente al Efectivo al Final del Ejercicio</b>	<b>1,127,462,634</b>	<b>940,790,006</b>
Transferencias al Exterior	0	0			
Participaciones	0	0			
Aportaciones	0	0			
Convenios	0	0			
Otras Aplicaciones de Operación	103,680,561	0			
<b>Flujos Netos de Efectivo por Actividades de Operación</b>	<b>602,976,417</b>	<b>662,077,263</b>			

Bajo protesta de decir verdad declaramos que los Estados Financieros y sus Notas son razonablemente correctos y responsabilidad del emisor

Mtro. Jorge Alberto Romero Hidalgo  
Secretario de Gestión y Desarrollo

C.P. Pedro Rocha Montalvo  
Director de Recursos Financieros

CUENTA PÚBLICA  
GUANAJUATO 2015

Estado de Variación en la Hacienda Pública  
del 1 de Enero al 31 de Diciembre de 2015  
(pesos)

Ente Público: Universidad de Guanajuato

Concepto	Hacienda Pública/Patrimonio Contribuido	Hacienda Pública/Patrimonio Generado de Ejercicios Anteriores	Hacienda Pública/Patrimonio Generado del Ejercicio	Ajustes por Cambios de Valor	TOTAL
Rectificaciones de Resultados de Ejercicios Anteriores	0	0	0	0	0
<b>Patrimonio Neto Inicial Ajustado del Ejercicio</b>	<b>6,573,578,340</b>	<b>0</b>	<b>0</b>	<b>11,870,584</b>	<b>6,585,448,924</b>
Aportaciones	6,726,414,264	0	0	0	6,726,414,264
Donaciones de Capital	0	0	0	0	0
Actualización de la Hacienda Pública/Patrimonio	-152,835,924	0	0	11,870,584	-140,965,340
<b>Variaciones de la Hacienda Pública/Patrimonio Neto del Ejercicio</b>	<b>0</b>	<b>-502,131,192</b>	<b>424,410,155</b>	<b>0</b>	<b>-77,721,037</b>
Resultados del Ejercicio (Ahorro/Desahorro)	0	0	424,410,155	0	424,410,155
Resultados de Ejercicios Anteriores	0	-502,131,192	0	0	-502,131,192
Revalúos	0	0	0	0	0
Reservas	0	0	0	0	0
<b>Hacienda Pública/Patrimonio Neto Final del Ejercicio 2014</b>	<b>6,573,578,340</b>	<b>-502,131,192</b>	<b>424,410,155</b>	<b>11,870,584</b>	<b>6,507,727,887</b>
<b>Cambios en la Hacienda Pública/Patrimonio Neto del Ejercicio 2015</b>	<b>-1,642,116</b>	<b>0</b>	<b>0</b>	<b>0</b>	<b>-1,642,116</b>
Aportaciones	-1,642,116	0	0	0	-1,642,116
Donaciones de Capital	0	0	0	0	0
Actualización de la Hacienda Pública/Patrimonio	0	0	0	0	0
<b>Variaciones de la Hacienda Pública/Patrimonio Neto del Ejercicio</b>	<b>-3,042,640,756</b>	<b>3,410,975,126</b>	<b>-75,029,550</b>	<b>0</b>	<b>293,304,820</b>
Resultados del Ejercicio (Ahorro/Desahorro)	0	0	349,380,605	0	349,380,605
Resultados de Ejercicios Anteriores	0	368,334,370	-424,410,155	0	-56,075,785
Revalúos	-3,042,640,756	3,042,640,756	0	0	0
Reservas	0	0	0	0	0
<b>Saldo Neto en la Hacienda Pública / Patrimonio 2015</b>	<b>3,529,295,468</b>	<b>2,908,843,934</b>	<b>349,380,605</b>	<b>11,870,584</b>	<b>6,799,390,591</b>

Bajo protesta de decir verdad declaramos que los Estados Financieros y sus Notas son razonablemente correctos y responsabilidad del emisor

Mtro. Jorge Alberto Romero Hidalgo  
Secretario de Gestión y Desarrollo

C.P. Pedro Rocha Montalvo  
Director de Recursos Financieros

(Cifras en Pesos)

Nombre	Cantidad	Concepto
Juicios	66	Diversos
Garantías		
Avaes		
Pensiones y Jubilaciones	12	Diversos



Mtro. Jorge Alberto Romero Hidalgo  
Secretario de Gestión y Desarrollo

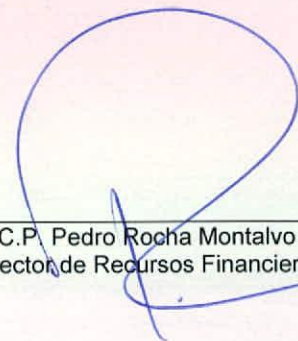

C.P. Pedro Rocha Montalvo  
Director de Recursos Financieros

## Notas a los Estados Financieros

## a) NOTAS DE DESGLOSE

I) Notas al Estado de Situación Financiera  
Efectivo y Equivalentes

1.- El efectivo y equivalentes al 31 de diciembre 2015 y 2014 consiste principalmente en depósitos bancarios en cuentas de cheques e inversiones en valores a corto plazo, de gran liquidez, fácilmente convertibles en efectivo con, con vencimiento hasta tres meses a partir de la fecha de adquisición y sujetos a riesgos poco importantes de cambios de valor, se encuentra integrado de la siguiente manera:

Nombre	2015	2014
Efectivo	\$ 56,909	\$ 134,426
Bancos/tesorería	675,202,903	860,273,955
Bancos/dependencias y otros	709,520	461,992
Inversiones temporales (hasta 3 meses)	0	12,849,156
Fondos con afectación específica	451,493,302	67,070,475
Inversiones financieras de corto plazo	1,609,858	183,751
Fideicomisos, mandatos y contratos análogos	484,352,558	437,762,379

## Derechos a recibir Efectivo y Equivalentes y Bienes o Servicios a Recibir

2.- A continuación se mencionan las cuentas pendientes de cobro las cuales se desglosan a continuación:

Nombre	2015	2014	2013	2012	2011
Inversiones financieras a corto plazo	\$ 1,609,858	\$ 183,751	\$ 2,156,183	\$ -	\$ -
Cuentas por cobrar a corto plazo	54,896,421	118,637,228	142,004,088	53,482,502	31,068,948
Deudores diversos por cobrar a corto plazo	17,080,326	20,010,021	50,070,884	429,888,087	1,216,090
Total	73,586,605	138,831,000	194,231,155	483,370,589	32,285,038

3.- La antigüedad de los derechos a recibir efectivo y equivalentes sin considerar inversiones financieras a corto plazo al 31 de diciembre 2015 son los siguientes:

Nombre	Importe	A 90 días	A 180 días	A 365 días	+_365_días
Cuentas por cobrar a corto plazo	\$ 54,896,421	\$ 54,896,421			
Deudores diversos por cobrar a corto plazo	17,080,326	17,080,326			
Total	71,976,747	71,976,747			

Bienes Disponibles para su Transformación o Consumo (inventarios)

4.- No aplica para la Universidad.

5.- De la cuenta Almacén el método utilizado es el de promedios a continuación se revela el impacto:

Nombre	2015	2014
Almacén de materiales y suministros de consumo	\$ 1,686,116	\$ 1,450,801

Inversiones Financieras

6.- A continuación se mencionan cuáles son los fideicomisos que tienen la Universidad indicando el nombre del Fideicomiso además que dichos recursos asignados por tipo y monto, y características significativas que tengan o puedan tener alguna incidencia en las mismas.

Nombre	Importe	Nombre del fideicomiso	Objeto del fideicomiso
Banorte, 2438-1, FOBECA	\$ 4,820,650	FOBECA	Administrar los recursos asignados a la Universidad de Guanajuato en cada uno de los convenios
Fideicomiso Seguro contra Accidentes	193	Seguro contra accidentes	Administrar los recursos asignados a la Universidad de Guanajuato en cada uno de los convenios
Fideicomiso Física 00041902-000	330,767	Física	Administrar los recursos asignados a la Universidad de Guanajuato en cada uno de los convenios
Banamex135762-8	18,730,267	Seguro contra accidentes	Administrar los recursos asignados a la Universidad de Guanajuato en cada uno de los convenios

ORGANISMOS AUTÓNOMOS

Nombre	Importe	Nombre del fideicomiso	Objeto del fideicomiso
Fideicomiso Fondo Universitario Patrimonial (Patronato)	29,825	Fondo universitario patrimonial	Administrar los recursos asignados a la Universidad de Guanajuato en cada uno de los convenios
Santander Serfin,0200151215 Jubilaciones y Pensiones	286,606,495	Pensiones y jubilaciones	Administrar los recursos asignados a la Universidad de Guanajuato en cada uno de los convenios
2001797 FAM Santander	79,019,784	FAM	Administrar los recursos asignados a la Universidad de Guanajuato en cada uno de los convenios
2001798-1 PROMEP SANTANDER	79,628,081	PRODEP	Administrar los recursos asignados a la Universidad de Guanajuato en cada uno de los convenios
PIFI BANCOMER 0194646460	15,186,496	PROFOCIE	Administrar los recursos asignados a la Universidad de Guanajuato en cada uno de los convenios
<b>Total</b>	<b>484,352,558</b>		

7.- De las inversiones en acciones se valúa a su costo de adquisición a partir de la fecha que la Universidad ha reconocido mediante el método de participación su inversión e incremento o decremento en acciones considerado la última información financiera reportada por las entidades en donde participa como inversionista.

Empresa	Importe	Tipo
Gualdra, S.A. de C.V.	\$ 18,036,509	Socio mayoritario
Estacionamiento las Huertas, S.A. de C.V.	481,320	Socio minoritario

Bienes Muebles, Inmuebles e Intangibles

8.- Las inversiones en inmuebles, mobiliario y equipo se registran al costo de adquisición y las que se reciben como donativos se registran a su valor estimado, incrementando el patrimonio por el mismo importe; en el ejercicio 2013 se realizó un avalúo sobre los bienes inmuebles con el objeto de estimar el valor de referencia, por ello los bienes recibidos en donación en el ejercicio 2014 no fueron sujetos al avalúo anterior y se encuentran registrados a su valor catastral. Los inmuebles que se construyen por la Universidad, así como las adiciones o mejoras a los mismos se registran al costo de la construcción incurrido. Adicionalmente a partir del ejercicio 2013 se calcula depreciación sobre los bienes considerando los siguientes años de vida útil:

Tipo de bien	Años de vida útil estimada
Bienes inmuebles, infraestructura y construcciones en proceso	
Viviendas	50
Edificios no Habitacionales	30
Infraestructura	25
Mobiliario y equipo de administración	
Muebles de oficina y estantería	10
Muebles, excepto de oficina y estantería	10
Equipo de cómputo y de tecnologías de la información	3
Otros mobiliarios y equipos de administración	10
Mobiliario y equipo educativo y recreacional	
Equipos y aparatos audiovisuales	3
Aparatos deportivos	5
Cámaras fotográficas y de video	3
Otro mobiliario y equipo educacional y recreativo	5
Equipo e Instrumental Médico y de Laboratorio	
Equipo médico y de laboratorio	5
Instrumental médico y de laboratorio	5
Equipo de transporte	
Automóviles y equipo terrestre	5
Carrocerías y remolques	5
Otros equipos de transporte	5
Maquinaria, otros equipos y herramientas	
Maquinaria y equipo agropecuario	10
Maquinaria y equipo industrial	10
Maquinaria y equipo de construcción	10
Equipo de comunicación y telecomunicación	10
Equipos de generación eléctrica, aparatos y accesorios eléctricos	10
Herramientas y máquinas-herramienta	10
Otros equipos	10
Bienes artísticos, culturales y científicos	5



## Bienes muebles

Nombre	2015	2014
Mobiliario y equipo de administración	\$ 660,257,359	\$ 562,297,562
Mobiliario y equipo educacional y recreativo	204,974,793	176,285,231
Equipo e instrumental médico y de laboratorio	465,247,346	387,214,479
Vehículos y equipo de transporte	86,831,452	76,292,628
Maquinaria, otros equipos y herramientas	120,992,363	102,295,585
Colecciones, obras de arte y objetos valiosos	233,229	233,229
Total de bienes muebles	1,538,536,542	1,304,408,714
Depreciación acumulada de bienes muebles	(1,050,047,237)	(905,455,950)

## Bienes inmuebles y construcciones en proceso

Nombre	2015	2014
Terrenos	\$2,133,931,260	\$2,134,938,175
Viviendas	6,924,096	6,924,096
Edificios no habitacionales	2,268,762,324	2,265,364,805
Infraestructura	422,987,486	422,987,486
Construcciones en proceso en bienes propios	339,390,705	185,202,658
Depreciación acumulada de bienes inmuebles	(197,906,782)	(91,498,425)

## 9.- Se informa sobre los bienes intangibles propiedad de la Universidad:

Nombre	2015	2014
Software	\$ 53,306,497	\$ 31,271,014

## Los activos diferidos representan el siguiente saldo:

Nombre	2015	2014
Beneficios al retiro de empleados pagados por adelantado	\$ 14,014,033	\$ 13,141,439

Estimaciones y Deterioros

10.- Actualmente en la Universidad se aplica los criterios para determinar la estimación de cuentas incobrables del Departamento de Consolidación Contable, con el objetivo de dar cumplimiento a lo establecido en las Reglas Específicas del Registro y Valoración del Activo determinando los siguientes criterios:

Determinar cómo incobrables las cuentas por cobrar en que se identifique los empleados con estatus de inactivos

Determinar cómo incobrables las cuentas por cobrar que no hayan tenido movimiento durante el ejercicio correspondiente

Nombre	2015	2014
Estimaciones para cuentas incobrables por derechos a recibir efectivo o equivalentes	\$ (10,750,989)	\$ (10,736,377)

Otros Activos

11.- No aplica para la Universidad

Pasivo

1.- De las cuentas por pagar a corto plazo se encuentran:

Nombre	Importe	A 90 días	A 180 días	A 365 días	+ 365 días
Cuentas por pagar a corto plazo	\$ 156,789,063	\$ 156,789,063			
Documentos por pagar a corto plazo	56,899	56,899			
Total	156,845,962	156,845,962			

Nombre	2015	2014
Servicios personales por pagar a corto plazo	\$ 24,991,851	\$ 21,402,045
Proveedores por pagar a corto plazo	22,200,239	8,694,63
Retenciones y contribuciones por pagar a corto plazo	44,883,959	37,739,258
Transferencias otorgadas por pagar a corto plazo	64,690,689	0
Otras cuentas por pagar a corto plazo	22,325	55,602,660
Documentos comerciales por pagar a corto plazo	57,000	32,000
Otros documentos por pagar a corto plazo	(101)	11,000

## 2.- Acerca de los Fondos y Bienes de Terceros en Garantía y/o Administración a Corto Plazo:

Nombre	2015	2014
Otros fondos de terceros en garantía y/o administración a corto plazo	\$ 3,152,408	\$ 5,629,722

## 3.- Sobre las cuentas de otros pasivos se refleja:

Nombre	2015	2014
Otros pasivos circulantes	\$ 33,241,510	\$ 22,487,637

## II) Notas al Estado de Actividades

## Ingresos de Gestión

De los rubros de impuestos, contribuciones de mejoras, derechos, productos, aprovechamientos, participaciones y aportaciones, y transferencias, subsidios, otras ayudas y asignaciones, se informarán los montos totales de cada clase (tercer nivel del Clasificador por Rubro de Ingresos), así como de cualquier característica significativa.

Nombre	2015	2014
Otras cuotas y aportaciones para la seguridad social	\$ 17,346,702	\$ 15,953,762
Ingresos por venta de bienes y servicios de organismos descentralizados	301,951,883	275,377,006
Aprovechamientos de tipo corriente	172,069,365	0
Convenios	243,868,306	367,816,312
Transferencias internas y asignaciones al sector público		2,230,001,724
Subsidios y subvenciones	2444,944,484	0
Ayudas sociales	12,916,081	0

Se informa sobre el monto obtenido de otros ingresos y beneficios varios:

Nombre	2015	2014
Otros ingresos y beneficios varios	\$ 40,910,335	\$ 18,561,270

## III) Notas al Estado de Variación en la Hacienda Pública

El patrimonio de la Universidad se incrementa (disminuye) entre otros, con el exceso (defecto) de ingresos sobre egresos, e inversiones de cada ejercicio, adicionalmente a las modificaciones o rectificaciones por cambio de políticas contables emitidas por CONAC. A continuación se muestra la modificación que ha tuvo el patrimonio en el periodo reportado

Nombre	2015	2014	Modificación	Tipo	Naturaleza
Patrimonio	\$ 3,529,295,468	\$ 6,573,578,340	\$(30,44,282,872)	Actualización del patrimonio	Altas y bajas al Patrimonio por bienes

Por las modificaciones al patrimonio generado se presenta

Nombre	2015	2014	Modificación	NATURALEZA
Patrimonio Generado	\$ 3,258,224,539	\$ (77,721,037)	\$ 3,335,945,576	Los ajustes realizados a resultados de ejercicios anteriores así como la variación en el resultado del ejercicio Reclasificación de patrimonio a revalúos de inmuebles los cuales se reconocieron en 2013

## IV) Notas al Estado de Flujos de Efectivo

## Efectivo y equivalentes

El análisis de los saldos inicial y final que figuran en la última parte del Estado de Flujo de Efectivo en la cuenta de efectivo y equivalentes es como sigue:

Nombre	2015	2014
Efectivo	\$ 56,909	\$ 134,426
Bancos/tesorería	675,202,903	860,273,955
Bancos/dependencias y otros	709,520	461,993
Inversiones temporales (hasta 3 meses)	0	12,849,156
Fondos con afectación específica	451,493,302	67,070,476
Total de Efectivo y Equivalentes	1,127,462,634	940,790,006

## 2.- Acerca de los Fondos y Bienes de Terceros en Garantía y/o Administración a Corto Plazo:

Nombre	2015	2014
Otros fondos de terceros en garantía y/o administración a corto plazo	\$ 3,152,408	\$ 5,629,722

## 3.- Sobre las cuentas de otros pasivos se refleja:

Nombre	2015	2014
Otros pasivos circulantes	\$ 33,241,510	\$ 22,487,637

## II) Notas al Estado de Actividades

## Ingresos de Gestión

De los rubros de impuestos, contribuciones de mejoras, derechos, productos, aprovechamientos, participaciones y aportaciones, y transferencias, subsidios, otras ayudas y asignaciones, se informarán los montos totales de cada clase (tercer nivel del Clasificador por Rubro de Ingresos), así como de cualquier característica significativa.

Nombre	2015	2014
Otras cuotas y aportaciones para la seguridad social	\$ 17,346,702	\$ 15,953,762
Ingresos por venta de bienes y servicios de organismos descentralizados	301,951,883	275,377,006
Aprovechamientos de tipo corriente	172,069,365	0
Convenios	243,868,306	367,816,312
Transferencias internas y asignaciones al sector público		2,230,001,724
Subsidios y subvenciones	2444,944,484	0
Ayudas sociales	12,916,081	0

Se informa sobre el monto obtenido de otros ingresos y beneficios varios:

Nombre	2015	2014
Otros ingresos y beneficios varios	\$ 40,910,335	\$ 18,561,270

**Gastos y Otras Pérdidas:**

Respecto de los gastos ejercidos en la Universidad los rubros que integran un porcentaje mayor al 10% del total del gasto se muestra a continuación con la desagregación a detalle de los conceptos que los conforman:

**Servicios personales**

Nombre	2015	2014
Remuneraciones al personal de carácter permanente	\$ 675,528,752	\$ 622,696,420
Remuneraciones al personal de carácter transitorio	212,190,261	187,089,120
Remuneraciones adicionales y especiales	277,168,912	264,217,987
Seguridad social	257,629,242	237,105,358
Otras prestaciones sociales y económicas	281,977,805	254,731,333
Pago de estímulos a servidores públicos	104,061,803	83,718,267

**Servicios generales**

Nombre	2015	2014
Servicios básicos	\$ 39,049,417	\$ 40,046,139
Servicios de arrendamiento	15,238,469	11,180,520
Servicios profesionales, científicos y técnicos y otros servicios	116,968,363	58,107,147
Servicios financieros, bancarios y comerciales	6,875,982	6,519,993
Servicios de instalación, reparación, mantenimiento y conservación	42,858,922	35,106,808
Servicios de comunicación social y publicidad	18,118,817	9,984,205
Servicios de traslado y viáticos	97,204,477	81,436,284
Servicios oficiales	3,460,428	6,072,971
Otros servicios generales	27,914,610	25,409,125

**Transferencias asignaciones y subsidios y otras ayudas**

Nombre	2015	2014
Ayudas sociales a personas	\$ 0	\$ 17,030
Becas	70,380,186	60,290,104
Ayudas sociales a instituciones	35,990,345	18,289,692
Pensiones y jubilaciones	240,355,473	207,971,378

## III) Notas al Estado de Variación en la Hacienda Pública

El patrimonio de la Universidad se incrementa (disminuye) entre otros, con el exceso (defecto) de ingresos sobre egresos, e inversiones de cada ejercicio, adicionalmente a las modificaciones o rectificaciones por cambio de políticas contables emitidas por CONAC. A continuación se muestra la modificación que ha tuvo el patrimonio en el periodo reportado

Nombre	2015	2014	Modificación	Tipo	Naturaleza
Patrimonio	\$ 3,529,295,468	\$ 6,573,578,340	\$(30,44,282,872)	Actualización del patrimonio	Altas y bajas al Patrimonio por bienes

Por las modificaciones al patrimonio generado se presenta

Nombre	2015	2014	Modificación	NATURALEZA
Patrimonio Generado	\$ 3,258,224,539	\$ (77,721,037)	\$ 3,335,945,576	Los ajustes realizados a resultados de ejercicios anteriores así como la variación en el resultado del ejercicio Reclasificación de patrimonio a revalúos de inmuebles los cuales se reconocieron en 2013

## IV) Notas al Estado de Flujos de Efectivo

## Efectivo y equivalentes

El análisis de los saldos inicial y final que figuran en la última parte del Estado de Flujo de Efectivo en la cuenta de efectivo y equivalentes es como sigue:

Nombre	2015	2014
Efectivo	\$ 56,909	\$ 134,426
Bancos/tesorería	675,202,903	860,273,955
Bancos/dependencias y otros	709,520	461,993
Inversiones temporales (hasta 3 meses)	0	12,849,156
Fondos con afectación específica	451,493,302	67,070,476
Total de Efectivo y Equivalentes	1,127,462,634	940,790,006

Se detallan las adquisiciones de bienes muebles e inmuebles:

Nombre	Flujo
Construcciones en proceso en bienes propios	\$ 157,750,437

Nombre	Flujo
Mobiliario y equipo de administración	\$ 106,998,804
Mobiliario y equipo educacional y recreativo	28,494,675
Equipo e instrumental médico y de laboratorio	77,283,221
Vehículos y equipo de transporte	10,538,824
Maquinaria, otros equipos y herramientas	13,202,345
Bienes muebles	236,517,869

Nombre	Flujo
Software	\$ 22,035,483

3. Conciliación de los Flujos de Efectivo Netos de las Actividades de Operación y la cuenta de Ahorro/Desahorro antes de Rubros Extraordinarios. A continuación se presenta un ejemplo de la elaboración de la conciliación.

	2015	2014
Ahorro/Desahorro antes de rubros Extraordinarios	\$ 612,120,754	\$ 649,966,936
Movimientos de partidas (o rubros) que no afectan al efectivo.		
Estimaciones, depreciaciones, deterioros, obsolescencia y amortizaciones	262,249,567	(217,079,083)
Provisiones de pasivos corto plazo	25,884,127	(8,477,698)
Incrementos en las provisiones	233,596	12,110,326
Partidas extraordinarias		



ORGANISMOS AUTÓNOMOS

V) Conciliación entre los ingresos presupuestarios y contables, así como entre los egresos presupuestarios y los gastos contables

La conciliación se presentará atendiendo a lo dispuesto por la Acuerdo por el que se emite el formato de conciliación entre los ingresos presupuestarios y contables, así como entre los egresos presupuestarios y los gastos contables.

Universidad de Guanajuato Conciliación entre los Ingresos Presupuestarios y Contables Correspondiente del 1 de enero al 31 de diciembre de 2015 (Cifras en pesos)		
<b>1. Ingresos Presupuestarios</b>		<b>\$3,232,609,982</b>
<b>2. Más ingresos contables no presupuestarios</b>		<b>\$1,397,174</b>
Incremento por variación de inventarios		
Diminución del exceso de estimaciones por pérdidas o deterioro u obsolescencia		
Diminución del exceso de provisiones		
Otros ingresos y beneficios varios		
Otros ingresos contables no presupuestarios	\$1,397,174	
<b>3. Menos ingresos presupuestarios no contables</b>		<b>0</b>
Productos de capital		
Aprovechamientos capital		
Ingresos derivados de financiamientos		
Otros ingresos presupuestarios no contables		
<b>4. Ingresos Contables (4 = 1 + 2 - 3)</b>		<b>\$3,234,007,156</b>

Conciliación entre los Egresos Presupuestarios y los Gastos Contables Correspondiente del 1 de enero al 31 de diciembre de 2015 (Cifras en pesos)		
<b>1. Total de egresos (presupuestarios)</b>		<b>\$3,044,719,255</b>
<b>2. Menos egresos presupuestarios no contables</b>		<b>432,469,711</b>
Mobiliario y equipo de administración	108,915,487	
Mobiliario y equipo educacional y recreativo	29,636,773	
Equipo e instrumental médico y de laboratorio	76,104,500	
Vehículos y equipo de transporte	10,538,824	
Equipo de defensa y seguridad	0	
Máquinaria, otros equipos y herramientas	19,076,776	
Activos biológicos	0	
Bienes inmuebles		
Activos intangibles	22,035,483	
Otra pública en bienes propios	154,286,695	
Acciones y participaciones de capital		
Compra de títulos y valores		
Inversiones en fiducias, mandatos y otros análogos		
Provisiones para contingencias y otras erogaciones especiales		
Amortización de la deuda pública		
Aduellos de ejercicios fiscales anteriores (ADEFAS)		
Otros Egresos Presupuestales No Contables	9874174	
<b>3. Más Gasto Contables No Presupuestales</b>		<b>272,379,008</b>
Estimaciones, depreciaciones, deterioros, obsolescencia y amortizaciones	262,249,567	
Provisiones	233,596	
Diminución de inventarios		
Aumento por insuficiencia de estimaciones por pérdida o deterioro u obsolescencia		
Aumento por insuficiencia de provisiones		
Otros Gastos	256,966	
Otros Gastos Contables No Presupuestales	9,638,659	
<b>4. Total de Gasto Contable (4 = 1 - 2 + 3)</b>		<b>2,884,626,551,4193</b>

b) NOTAS DE MEMORIA (CUENTAS DE ORDEN)

Las cuentas de orden se utilizan para registrar movimientos de valores que no afecten o modifiquen el balance del ente, sin embargo, su incorporación en libros es necesaria con fines de recordatorio contable, de control y en general sobre los aspectos administrativos, o bien para consignar sus derechos o responsabilidades contingentes que puedan o no presentarse en el futuro.

Las cuentas que se manejan para efectos de este documento son las siguientes:

Presupuestarias:

Cuentas de egresos

NOMBRE DE LA CUENTA	SALDO INICIAL	SALDO FINAL	FLUJO
PRESUPUESTO DE EGRESOS APROBADO	\$ 3,351,173,993	\$ 3,789,180,411	\$ 438,006,418
PRESUPUESTO DE EGRESOS POR EJERCER	1,117,160,331	1,222,686,106	105,525,775
PRESUPUESTO DE EGRESOS MODIFICADO	3,748,245,195	4,267,402,361	519,157,166
PRESUPUESTO COMPROMETIDO	2,631,084,864	3,044,716,255	413,631,391
PRESUPUESTO DEVENGADO	2,631,084,864	3,044,716,255	413,631,391
PRESUPUESTO DE EGRESOS EJERCIDO	2,631,084,864	3,006,593,325	375,508,461
PRESUPUESTO DE EGRESOS PAGADO	2,600,220,334	3,006,593,325	406,372,991

c) NOTAS DE GESTIÓN ADMINISTRATIVA

1. Introducción

A lo largo de su historia, la Universidad de Guanajuato se ha caracterizado por su evolución constante. En su extenso devenir de más de 275 años, la Institución ha pasado de ser Hospicio de la Santísima Trinidad, en 1766, a Colegio de la Purísima Concepción en 1796, y Colegio de la Purísima en 1827 para transformarse en el Colegio del Estado de Guanajuato en 1870 y en Universidad de Guanajuato en 1945. Ya como universidad pública estatal logró en 1994 el reconocimiento de su autonomía y con ello su capacidad para autogobernarse, con lo que propició una intensa vida colegiada en la toma de decisiones académicas en aras del cumplimiento de su misión. A partir de ese momento se asumió la necesidad de una reforma estructural de la organización académica, que permitiera a nuestra Casa de Estudios ampliar su cobertura; incrementar su oferta educativa; atender con mayor pertinencia y equidad a las regiones del Estado, así como la consolidación de sus programas y servicios educativos, al ejercer integralmente sus funciones sustantivas con una mayor presencia social. En apoyo a esa convicción, en el Plan de Desarrollo Institucional 2002-2010 se enfatizó la necesidad de modificar el modelo organizacional académica. Atendiendo a estas circunstancias, en 2005 se retomó el proceso de reforma universitaria, culminando con la publicación de la nueva Ley Orgánica de la Universidad de Guanajuato, el 15 junio 2007. Esta nueva Ley Orgánica representa la culminación del esfuerzo universitario actual, encaminado a propiciar mejores condiciones para la planeación y gestión de las funciones sustantivas de la Universidad de Guanajuato, tomando en consideración las necesidades regionales en cuanto a crecimiento y desarrollo de la cobertura educativa con calidad, equidad y pertinencia, establece como necesidad fundamental para lograr su aplicación el diseño de un Estatuto Orgánico. Dicho documento, es el instrumento normativo que regulará los lineamientos bajo los cuales se organizará nuestra Casa de Estudios a fin de desarrollar adecuadamente sus

b) NOTAS DE MEMORIA (CUENTAS DE ORDEN)

Las cuentas de orden se utilizan para registrar movimientos de valores que no afecten o modifiquen el balance del ente, sin embargo, su incorporación en libros es necesaria con fines de recordatorio contable, de control y en general sobre los aspectos administrativos, o bien para consignar sus derechos o responsabilidades contingentes que puedan o no presentarse en el futuro.

Las cuentas que se manejan para efectos de este documento son las siguientes:

Presupuestarias:

Cuentas de egresos

NOMBRE DE LA CUENTA	SALDO INICIAL	SALDO FINAL	FLUJO
PRESUPUESTO DE EGRESOS APROBADO	\$ 3,351,173,993	\$ 3,789,180,411	\$ 438,006,418
PRESUPUESTO DE EGRESOS POR EJERCER	1,117,160,331	1,222,686,106	105,525,775
PRESUPUESTO DE EGRESOS MODIFICADO	3,748,245,195	4,267,402,361	519,157,166
PRESUPUESTO COMPROMETIDO	2,631,084,864	3,044,716,255	413,631,391
PRESUPUESTO DEVENGADO	2,631,084,864	3,044,716,255	413,631,391
PRESUPUESTO DE EGRESOS EJERCIDO	2,631,084,864	3,006,593,325	375,508,461
PRESUPUESTO DE EGRESOS PAGADO	2,600,220,334	3,006,593,325	406,372,991

c) NOTAS DE GESTIÓN ADMINISTRATIVA

1. Introducción

A lo largo de su historia, la Universidad de Guanajuato se ha caracterizado por su evolución constante. En su extenso devenir de más de 275 años, la Institución ha pasado de ser Hospicio de la Santísima Trinidad, en 1766, a Colegio de la Purísima Concepción en 1796, y Colegio de la Purísima en 1827 para transformarse en el Colegio del Estado de Guanajuato en 1870 y en Universidad de Guanajuato en 1945. Ya como universidad pública estatal logró en 1994 el reconocimiento de su autonomía y con ello su capacidad para autogobernarse, con lo que propició una intensa vida colegiada en la toma de decisiones académicas en aras del cumplimiento de su misión. A partir de ese momento se asumió la necesidad de una reforma estructural de la organización académica, que permitiera a nuestra Casa de Estudios ampliar su cobertura; incrementar su oferta educativa; atender con mayor pertinencia y equidad a las regiones del Estado, así como la consolidación de sus programas y servicios educativos, al ejercer integralmente sus funciones sustantivas con una mayor presencia social. En apoyo a esa convicción, en el Plan de Desarrollo Institucional 2002-2010 se enfatizó la necesidad de modificar el modelo organizacional académica. Atendiendo a estas circunstancias, en 2005 se retomó el proceso de reforma universitaria, culminando con la publicación de la nueva Ley Orgánica de la Universidad de Guanajuato, el 15 junio 2007. Esta nueva Ley Orgánica representa la culminación del esfuerzo universitario actual, encaminado a propiciar mejores condiciones para la planeación y gestión de las funciones sustantivas de la Universidad de Guanajuato, tomando en consideración las necesidades regionales en cuanto a crecimiento y desarrollo de la cobertura educativa con calidad, equidad y pertinencia, establece como necesidad fundamental para lograr su aplicación el diseño de un Estatuto Orgánico. Dicho documento, es el instrumento normativo que regulará los lineamientos bajo los cuales se organizará nuestra Casa de Estudios a fin de desarrollar adecuadamente sus

funciones sustantivas y la proyección de su sistema educativo. A fin de garantizar una dinámica deliberativa con equidad y solidez en toma de decisiones, en la conformación de los órganos académicos colegiados se mantiene una representación paritaria entre profesores y alumnos.

## 2. Panorama Económico y Financiero

La Universidad de Guanajuato obtiene sus recursos financieros de las siguientes fuentes de financiamiento: a) Los ingresos propios.- provenientes de servicios educacionales, de los ingresos por servicios que generan las diversas entidades y dependencias de manera directa y de los productos del patrimonio b) Los subsidios.- constituidos por los subsidios de naturaleza ordinaria y extraordinaria que aportan los gobiernos federal y estatal, y por subsidio para el desarrollo que se obtiene a través de convenios específicos suscritos con la Secretaría de Educación Pública (SEP) el Consejo Nacional de Ciencia y Tecnología (CONACyT), el Consejo de Ciencia y Tecnología del Estado de Guanajuato (CONCyTEG) y otros organismos públicos o privados. Todas estas fuentes de recursos permiten el funcionamiento operativo de la Universidad y favorecen su crecimiento y desarrollo. La Institución concentra su esfuerzo hacia funciones sustantivas: Docencia, Investigación y Extensión. Lo anterior se refleja el establecimiento de metas académicas y administrativas para llevar a la Universidad a la mejora continua. Se buscan los esfuerzos necesarios para las fuentes alternas de financiamiento que aseguren a la Institución el logro de los objetivos académicos y de impacto social, ya que es ésta una forma pertinente de mejorar el beneficio social que genera la Universidad al incrementar los recursos para ampliar su función educadora.

## 3. Autorización e Historia

a) Fecha de creación del ente.

En 1945 como Universidad de Guanajuato

b) Principales cambios en su estructura

La Institución obtiene su Autonomía, la cual se formaliza según la Ley Orgánica aprobada por el H. Consejo Universitario el 14 de febrero de 1994, y Creada por decreto número 279, emitido por la LV Legislatura Constitucional del Estado de Guanajuato, publicado en el Periódico Oficial del Gobierno del Estado de Guanajuato número 39 el 17 de mayo de 1994.

En el año 2007, sufre cambios a una estructura multicampus, según su nueva Ley Orgánica aprobada por el H. Consejo Universitario en sesión extraordinaria del 16 de mayo de 2006. Creada por decreto número 71, emitido por la LX Legislatura Constitucional del Estado de Guanajuato, publicado en el Periódico Oficial del Gobierno del Estado de Guanajuato número 96, en fecha 15 de junio del 2007.

<http://www.ugto.mx/sitioug/espanol/pdf/LEY%20ORGANICA%20DE%20LA%20UNIV.pdf>

## 4. Organización y Objeto Social

Se informará sobre:

Objeto social

La Universidad de Guanajuato es un organismo público autónomo, con personalidad jurídica y patrimonio propio. Por ello, tiene la facultad y responsabilidad de gobernarse a sí misma; realizar sus fines de educar, investigar y difundir la cultura; determinar sus planes y programas; así como fijar los términos de ingreso, promoción y permanencia de su personal y administrar su patrimonio.

Principal actividad

Las funciones esenciales de la Universidad de Guanajuato:

La educación en los niveles que ella determine;

La investigación científica, tecnológica y humanística, en cualquier área del conocimiento, en relación con las necesidades locales, regionales, nacionales y del saber universal; y

La creación, promoción y conservación de las expresiones del arte y la cultura, la preservación, la difusión y el acrecentamiento de los valores, así como la extensión a la sociedad de los beneficios de la ciencia y la tecnología

Ejercicio fiscal

La Universidad de Guanajuato ha asumido para la integración de sus estados financieros corresponde al año natural, durante el cual se realizan cortes trimestrales para la presentación de cuentas públicas.

Régimen jurídico

La Universidad de Guanajuato es un organismo público autónomo

Consideraciones fiscales del ente: revelar el tipo de contribuciones que esté obligado a pagar o retener.

La Universidad de Guanajuato se encuentra inscrita como Persona Moral con Fines no lucrativos y con Registro Federal de Contribuyente (RFC) UGU 450325 KY2 y domicilio fiscal en Lascurain de Retana #5 Zona Centro, Código Postal 36000, la Institución tiene registradas las siguiente actividades económicas: "Escuelas de educación superior pertenecientes al sector público y otros servicios profesionales, científicos y técnicos. Esta Casa de Estudios tiene como obligaciones fiscales las siguientes: 1) Presentar la declaración y pago provisional mensual de retenciones de Impuesto sobre la Renta por sueldos y salarios, 2) Presentar la declaración y pago provisional mensual por las retenciones realizadas a los trabajadores asimilados a salarios, 3) Presentar la declaración anual de Impuesto sobre la Renta donde informen sobre los pagos y retenciones de servicios profesionales (personas morales), 4) Presentar la declaración anual donde se informe sobre las retenciones de los trabajadores que recibieron sueldos y salarios y trabajadores asimilados a salarios, 5) Presentar la declaración y pago provisional mensual de Impuesto sobre la Renta por las retenciones realizadas por servicios profesionales.

Estructura organizacional básica

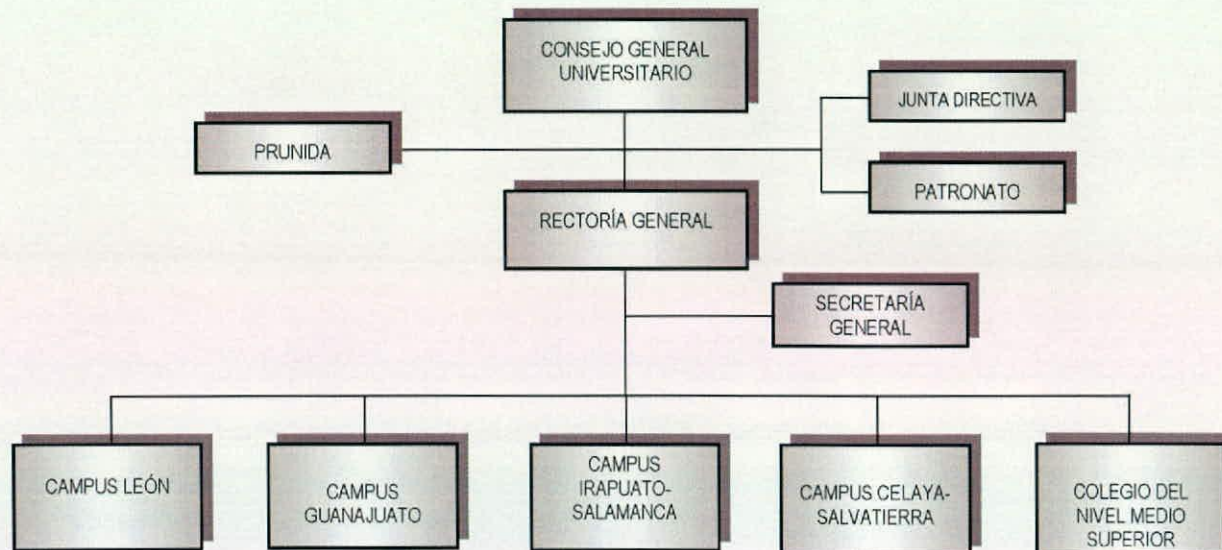

Fideicomisos, mandatos y análogos de los cuales es fideicomitente o fiduciario

Los fideicomisos que a continuación se mencionan no cuentan con personalidad jurídica ni patrimonio propio por lo que forman parte de la misma contabilidad de la Universidad participando como fideicomitente: Seguro contra accidentes, Becas, PIFI, PROMEP, FAM, Jubilaciones y Pensiones

#### 5. Bases de Preparación de los Estados Financieros

Se informará sobre:

Si se ha observado la normatividad emitida por el CONAC y las disposiciones legales aplicables.

Sí, se han revisado los documentos normativos relacionados con los Estados Financieros (Normas y Metodología para la emisión de información financiera y estructura de los estados financieros básicos del ente público y características de sus notas)

La normatividad aplicada para el reconocimiento, valuación y revelación de los diferentes rubros de la información financiera, así como las bases de medición utilizadas para la elaboración de los estados financieros; por ejemplo: costo histórico, valor de realización, valor razonable, valor de recuperación o cualquier otro método empleado y los criterios de aplicación de los mismos.

Al conocer los documentos de CONAC se comprende lo antes mencionado. (Principales reglas de registro y valoración del patrimonio, así como las reglas específicas del registro y valoración del patrimonio)

Postulados básicos.

Se conoce el documento de postulados básicos.

Normatividad supletoria. En caso de emplear varios grupos de normatividades (normatividades supletorias), deberá realizar la justificación razonable correspondiente.

No se aplicó ninguna norma supletoria

e) Para las entidades que por primera vez estén implementando la base devengado de acuerdo a la Ley de Contabilidad, deberán:

- Revelar las nuevas políticas de reconocimiento;

Ingresos: se registra cuando jurídicamente se tiene el derecho de cobro de los servicios prestados por la Universidad.

Egresos: se registra cuando se reconoce la obligación de pagos a favor de terceros.

- Su plan de implementación;

Se está trabajando en los momentos contables en el Sistema Integral de Información Administrativa SIIA

- Revelar los cambios en las políticas, la clasificación y medición de las mismas, así como su impacto en la información financiera.

Se realizaron ajustes al sistema contable y presupuestal, así como a las políticas de registro contable para poder cumplir con los momentos contables de ingreso y egreso y las demás políticas que establece la Ley General de Contabilidad Gubernamental.

- Presentar los últimos estados financieros con la normatividad anteriormente utilizada con las nuevas políticas para fines de comparación en la transición a la base devengado.

#### 6. Políticas de Contabilidad Significativas

Se informará sobre:

a) Actualización: se informará del método utilizado para la actualización del valor de los activos, pasivos y Hacienda Pública y/o patrimonio y las razones de dicha elección. Así como informar de la desconexión o reconexión inflacionaria.

b) Informar sobre la realización de operaciones en el extranjero y de sus efectos en la información financiera gubernamental.

La Universidad de Guanajuato no cuenta con operaciones en el extranjero

c) Método de valuación de la inversión en acciones en el Sector Paraestatal.

d) Sistema y método de valuación de inventarios.

Los inventarios que se presentan en el estado de situación financiera son valuados a costos promedios.

Beneficios a empleados: revelar el cálculo de la reserva actuarial, valor presente de los ingresos esperados comparado con el valor presente de la estimación de gastos tanto de los beneficiarios actuales como futuros.

Primas de antigüedad - De conformidad con el contrato colectivo de trabajo, esta prima se pagará mensualmente a partir de que el empleado cumpla cinco años de servicio. Para el personal académico la prima consiste en un 2% adicional al sueldo por año trabajado hasta llegar al 60% y para el personal administrativo la prima será de 1.5% adicional al sueldo por año trabajado hasta llegar al 50%. Las erogaciones por primas de antigüedad se registran en los egresos del ejercicio en que se pagan.

Primas de separación - De conformidad con los contratos colectivos en vigor, al momento de separarse voluntariamente o por despido, a los empleados se les paga una prima de separación, la cual fluctúa entre doce y veinte días del último salario devengado por año trabajado, dependiendo de la antigüedad del empleado, las cuales se registran en los egresos del año en que se pagan.

Indemnizaciones al personal - De conformidad con la Ley Federal del Trabajo, los trabajadores tienen derecho a una indemnización en caso de despido injustificado, las erogaciones por este concepto se registran en los egresos del año en que se pagan.

Remuneraciones y prestaciones a jubilados y pensionados - De conformidad con la Ley de Seguridad Social del Estado de Guanajuato, para cuya observancia se constituyó el Instituto de Seguridad Social del Estado de Guanajuato ("ISSEG"), los asegurados que hayan ingresado antes del 31 de julio 2003 y habiendo cumplido 55 años de edad y que hubieran cotizado cuando menos durante quince años; con la nueva Ley entrada en vigor el primero de enero 2014 los asegurados que hayan cumplido 60 años de edad y que tenga acreditado un mínimo de 15 años tendrán derecho a una pensión por vejez y que aumentará un año por cada dos hasta llegar al límite de 65 años. Asimismo, después de cotizar cinco años se tendrá derecho a pensión por invalidez o muerte.

La pensión se calcula aplicando al sueldo normal base promedio percibido en el año inmediato anterior una tabla de porcentajes que van del 50% al 95%, dependiendo de los años cotizados.

Asimismo, tienen derecho al 100% del sueldo normal base promedio, como pensión por retiro, los asegurados que hayan cumplido 30 años de servicio cotizados al ISSEG.

De los importes determinados conforme a los párrafos anteriores, el ISSEG paga el 70% del salario base (sueldo nominal) en virtud de que es el porcentaje con el que se cotiza y la Universidad realiza un complemento de pensión para igualar las percepciones de un trabajador en activo.

Adicionalmente, los pensionados disfrutarán de servicio médico y ayuda de despensas a cargo de la Universidad, que será cubierto junto con las aportaciones quincenales.

Reserva de jubilaciones y pensiones - Se constituye con el 2% de los sueldos nominales y se efectúa el traspaso al fideicomiso de inversión creado en febrero de 1999 con el Banco Nacional de México, S.A. hasta diciembre 2008.

f) Provisiones: objetivo de su creación, monto y plazo. No aplica

g) Reservas: objetivo de su creación, monto y plazo.

Aplicación de la estimación sobre cuentas incobrables basándose en las circunstancias que pudiesen afectar los montos reportados. Los montos reales, en consecuencia, pudieran diferir de estas estimaciones.

Cambios en políticas contables y corrección de errores junto con la revelación de los efectos que se tendrá en la información financiera del ente público, ya sea retrospectivos o prospectivos.

Se reconoce la depreciación acumulada de los bienes muebles, se actualiza el valor de los bienes inmuebles mediante avalúo, se reconocen los anticipos a contratistas de acuerdo a las Reglas de Valoración Específica del Patrimonio, se modificó el método de reconocimiento de ingresos por disposición de CONAC, se cambió la política de reconocimiento de las aportaciones de los trabajadores a la Red Médica Universitaria.

i) Reclasificaciones: Se deben revelar todos aquellos movimientos entre cuentas por efectos de cambios en los tipos de operaciones. No aplica

j) Depuración y cancelación de saldos.

## 7. Posición en Moneda Extranjera y Protección por Riesgo Cambiario

Se informará sobre:

Activos en moneda extranjera

ORGANISMOS AUTÓNOMOS

Nombre
Banorte 10362100-3

- b) Pasivos en moneda extranjera. No aplica  
 c) Posición en moneda extranjera

Nombre	Saldo en moneda extranjera
Banorte 10362100-3	US 591,840

- d) Tipo de cambio. 1 USD = \$17.3398  
 e) Equivalente en moneda nacional

Nombre	Saldo en moneda nacional
Banorte 10362100-3	\$10,262,390

Lo anterior por cada tipo de moneda extranjera que se encuentre en los rubros de activo y pasivo.

Adicionalmente se informará sobre los métodos de protección de riesgo por variaciones en el tipo de cambio

8. Reporte Analítico del Activo

Debe mostrar la siguiente información:

Vida útil o porcentajes de depreciación, deterioro o amortización utilizados en los diferentes tipos de activos.

La Universidad empleo el Parámetro de Estimación de Vida Útil, publicado en el Diario Oficial de la Federación del miércoles 15 de agosto del 2012

Cuenta	Concepto	Años de vida útil	% de depreciación anual
1.2.3	BIENES INMUEBLES, INFRAESTRUCTURA Y CONSTRUCCIONES EN PROCESO		
1.2.3.2	Viviendas	50	2
1.2.3.3	Edificios No Habitacionales	30	3.3
1.2.3.4	Infraestructura	25	4
1.2.3.9	Otros Bienes Inmuebles	20	5



1.2.4	BIENES MUEBLES		
1.2.4.1		Mobiliario y Equipo de Administración	
1.2.4.1.1	Muebles de Oficina y Estantería	10	10
1.2.4.1.2	Muebles, Excepto De Oficina Y Estantería	10	10
1.2.4.1.3	Equipo de Cómputo y de Tecnologías de la Información	3	33.3
1.2.4.1.9	Otros Mobiliarios y Equipos de Administración	10	10
1.2.4.2		Mobiliario y Equipo Educativo y Recreativo	
1.2.4.2.1	Equipos y Aparatos Audiovisuales	3	33.3
1.2.4.2.2	Aparatos Deportivos	5	20
1.2.4.2.3	Cámaras Fotográficas y de Video	3	33.3
1.2.4.2.9	Otro Mobiliario y Equipo Educativo y Recreativo	5	20
1.2.4.3		Equipo e Instrumental Médico y de Laboratorio	
1.2.4.3.1	Equipo Médico y de Laboratorio	5	20
1.2.4.3.2	Instrumental Médico y de Laboratorio	5	20
1.2.4.4		Equipo de Transporte	
1.2.4.4.1	Automóviles y Equipo Terrestre	5	20

- b) Cambios en el porcentaje de depreciación o valor residual de los activos. No aplica
- c) Importe de los gastos capitalizados en el ejercicio, tanto financieros como de investigación y desarrollo. No aplica
- d) Riegos por tipo de cambio o tipo de interés de las inversiones financieras. No aplica
- e) Valor activado en el ejercicio de los bienes construidos por la entidad. No aplica en el periodo
- f) Otras circunstancias de carácter significativo que afecten el activo, tales como bienes en garantía, señalados en embargos, litigios, títulos de inversiones entregados en garantías, baja significativa del valor de inversiones financieras, etc. No aplica
- g) Desmantelamiento de Activos, procedimientos, implicaciones, efectos contables. No aplica
- h) Administración de activos; planeación con el objetivo de que el ente los utilice de manera más efectiva. No aplica

ORGANISMOS AUTÓNOMOS

Adicionalmente, se deben incluir las explicaciones de las principales variaciones en el activo, en cuadros comparativos como sigue:

- a) Inversiones en valores. No aplica para el periodo
- b) Patrimonio de organismos descentralizados. No aplica
- c) Inversiones en empresas de participación mayoritaria.

Empresa	Importe	Tipo
Gualdra, S.A. de C.V.	\$ 18,036,509	Socio mayoritario

- d) Inversiones en empresas de participación minoritaria.

Empresa	Importe	Tipo
Estacionamiento las Huertas, S.A. de C.V.	\$ 481,320	Socio minoritario

9. Fideicomisos, Mandatos y Análogos

A continuación se mencionan cuáles son los fideicomisos que tienen la Universidad indicando el nombre del Fideicomiso además que dichos recursos asignados por tipo y monto, y características significativas que tengan o puedan tener alguna incidencia en las mismas.

Nombre	Importe	Nombre del fideicomiso	Objeto del fideicomiso
Banorte, 2438-1, FOBECA	\$ 4,820,650	FOBECA	Administrar los recursos asignados a la Universidad de Guanajuato en cada uno de los convenios
Fideicomiso Seguro contra Accidentes	193	Seguro contra accidentes	Administrar los recursos asignados a la Universidad de Guanajuato en cada uno de los convenios
Fideicomiso Física 00041902-000	330,767	Física	Administrar los recursos asignados a la Universidad de Guanajuato en cada uno de los convenios
Banamex135762-8	18,730,267	Seguro contra accidentes	Administrar los recursos asignados a la Universidad de Guanajuato en cada uno de los convenios
Fideicomiso Fondo Universitario Patrimonial (Patronato)	29,825	Fondo universitario patrimonial	Administrar los recursos asignados a la Universidad de Guanajuato en cada uno de los convenios
Santander Serfin,0200151215 Jubilaciones y Pensiones	286,606,495	Pensiones y jubilaciones	Administrar los recursos asignados a la Universidad de Guanajuato en cada uno de los convenios

Nombre	Importe	Nombre del fideicomiso	Objeto del fideicomiso
2001797 FAM Santander	79,019,784	FAM	Administrar los recursos asignados a la Universidad de Guanajuato en cada uno de los convenios
2001798-1 PROMEP SANTANDER	79,628,081	PRODEP	Administrar los recursos asignados a la Universidad de Guanajuato en cada uno de los convenios
PIFI BANCOMER 0194646460	15,186,496	PROFOCIE	Administrar los recursos asignados a la Universidad de Guanajuato en cada uno de los convenios
Total	484,352,558		

10. Reporte de la Recaudación

a) Análisis del comportamiento de la recaudación correspondiente al ente público o cualquier tipo de ingreso, de forma separada los ingresos locales de los federales.

Ingresos de Gestión: \$491,367,950

Participaciones, Aportaciones, Transferencias, Asignaciones, Subsidios y Otras Ayudas: \$2,701,728,871

Proyección de la recaudación e ingresos en el mediano plazo.

4173 Ingresos por venta de bienes y servicios

4213 Convenios

4221 Transferencias Internas y Asignaciones al Sector Público

4311 Intereses ganados de valores, créditos, bonos y otros

11. Información sobre la Deuda y el Reporte Analítico de la Deuda

Se informará lo siguiente:

a) Utilizar al menos los siguientes indicadores: deuda respecto al PIB y deuda respecto a la recaudación tomando, como mínimo, un período igual o menor a 5 años. No aplica

b) Información de manera agrupada por tipo de valor gubernamental o instrumento financiero en la que se considere intereses, comisiones, tasa, perfil de vencimiento y otros gastos de la deuda. No aplica

12. Calificaciones otorgadas

Informar, tanto del ente público como cualquier transacción realizada, que haya sido sujeta a una calificación crediticia. No aplica

13. Proceso de Mejora

Se informará de:

Principales Políticas de control interno

"Lineamientos para el manejo de recursos aplicables a partir del 1º de enero de 2015"

b) Medidas de desempeño financiero, metas y alcance. No aplica para el periodo

14. Información por Segmentos

Cuando se considere necesario se podrá revelar la información financiera de manera segmentada debido a la diversidad de las actividades y operaciones que se realizan los entes públicos, ya que la misma proporciona información acerca de las diferentes actividades operativas en las cuales participa, de los productos o servicios que maneja, de las diferentes áreas geográficas, de los grupos homogéneos con el objetivo de entender el desempeño del ente, evaluar mejor los riesgos y beneficios del mismo; y entenderlo como un todo y sus partes integrantes.

Consecuentemente, esta información contribuye al análisis más preciso de la situación financiera, grados y fuentes de riesgo.

15. Eventos Posteriores al Cierre

El ente público informará el efecto en sus estados financieros de aquellos hechos ocurridos en el período posterior al que informa, que proporcionan mayor evidencia sobre eventos que le afectan económicamente y que no se conocían a la fecha de cierre.

16. Partes Relacionadas

Se debe establecer por escrito que no existen partes relacionadas que pudieran ejercer influencia significativa sobre la toma de decisiones financieras y operativas.

17. Responsabilidad Sobre la Presentación Razonable de la Información Contable

La Información Contable deberá estar firmada en cada página de la misma e incluir al final la siguiente leyenda: "Bajo protesta de decir verdad declaramos que los Estados Financieros y sus notas, son razonablemente correctos y son responsabilidad del emisor". Lo anterior, no será aplicable para la información contable consolidada.

Bajo protesta de decir verdad declaramos que los Estados Financieros y sus Notas son razonablemente correctos y responsabilidad del emisor.



---

Mtro. Jorge Alberto Romero Hidalgo  
Secretario de Gestión y Desarrollo

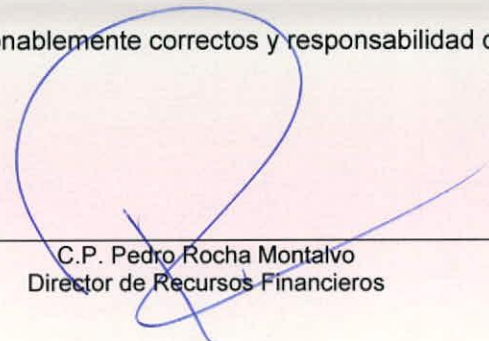

---

C.P. Pedro Rocha Montalvo  
Director de Recursos Financieros

CUENTA PÚBLICA  
GUANAJUATO 2015

**Estado Analítico de Ingresos**  
del 1 de Enero al 31 de Diciembre de 2015

Ente Público: Universidad de Guanajuato

Rubro de Ingresos	Ingreso					Diferencia (6 = 5 - 1)
	Estimado	Ampliaciones y Reducciones	Modificado	Devengado	Recaudado	
	(1)	(2)	(3= 1 + 2)	(4)	(5)	
Impuestos	-	-	-	-	-	-
Cuotas y Aportaciones de Seguridad Social	-	-	-	17,346,701.00	17,346,701	17,346,701.00
Contribuciones de Mejoras	-	-	-	-	-	-
Derechos	-	-	-	-	-	-
Productos	14,430,204	9,321,896	23,752,100	29,796,633	29,796,633	15,366,429
Corriente	14,430,204	9,321,896	23,752,100	29,796,633	29,796,633	15,366,429
Capital	-	-	-	-	-	-
Aprovechamientos	-	-	-	172,069,365.00	172,069,365	172,069,365.00
Corriente	-	-	-	172,069,365.00	172,069,365	172,069,365.00
Capital	-	-	-	-	-	-
No Comprendidos en las fracciones de la Ley de Ingresos causadas en ejercicios fiscales anteriores pendiente de liquidación o pago	-	-	-	-	-	-
Ingresos por Ventas de Bienes y Servicios	312,456,950	21,246,630	333,703,580	311,668,412	311,668,412	788,538.00
Participaciones y Aportaciones	185,134,270	71,814,740	256,949,010	243,868,306	243,868,306	58,734,036.00
Transferencias, Asignaciones, Subsidios y Otras Ayudas	2,460,248,926	38,959,860	2,499,208,786	2,457,860,565	2,457,860,565	2,388,361.00
Ingresos Derivados de Financiamientos	816,910,061	336,878,824	1,153,788,885	0	0	816,910,061.00
<b>Total</b>	<b>3,789,180,411.00</b>	<b>478,221,950.00</b>	<b>4,267,402,361.00</b>	<b>3,232,609,982.00</b>	<b>3,232,609,982.00</b>	<b>-</b>
				<b>Ingresos excedentes<sup>1</sup></b>		

Estado Analítico de Ingresos Por Fuente de Financiamiento	Ingreso					Diferencia (6 = 5 - 1)
	Estimado	Ampliaciones y Reducciones	Modificado	Devengado	Recaudado	
	(1)	(2)	(3= 1 + 2)	(4)	(5)	
<b>Ingresos del Gobierno</b>	<b>2,659,813,400</b>	<b>120,096,496</b>	<b>2,779,909,896</b>	<b>2,903,594,869</b>	<b>2,903,594,869</b>	<b>243,781,469</b>
Impuestos	-	-	-	-	-	-
Contribuciones de Mejoras	-	-	-	-	-	-
Derechos	-	-	-	-	-	-
Productos	14,430,204	9,321,896	23,752,100	29,796,633	29,796,633	15,366,429
Corriente	14,430,204	9,321,896	23,752,100	29,796,633	29,796,633	15,366,429
Capital	-	-	-	-	-	-
Aprovechamientos	-	-	-	172,069,365	172,069,365	172,069,365
Corriente	-	-	-	172,069,365	172,069,365	172,069,365
Capital	-	-	-	-	-	-
No Comprendidos en las fracciones de la Ley de Ingresos causadas en ejercicios fiscales anteriores pendiente de liquidación o pago	-	-	-	-	-	-
Participaciones y Aportaciones	185,134,270	71,814,740	256,949,010	243,868,306	243,868,306	58,734,036
Transferencias, Asignaciones, Subsidios y Otras Ayudas	2,460,248,926	38,959,860	2,499,208,786	2,457,860,565	2,457,860,565	2,388,361
<b>Ingresos de Organismos y Empresas</b>	<b>312,456,950</b>	<b>21,246,630</b>	<b>333,703,580</b>	<b>329,015,113</b>	<b>329,015,113</b>	<b>16,558,163</b>
Cuotas y Aportaciones de Seguridad Social	-	-	-	17,346,701	17,346,701	17,346,701
Ingresos por Ventas de Bienes y Servicios	312,456,950	21,246,630	333,703,580	311,668,412	311,668,412	788,538
Transferencias, Asignaciones, Subsidios y Otras Ayudas	-	-	-	-	-	-
<b>Ingresos derivados de financiamiento</b>	<b>816,910,061</b>	<b>336,878,824</b>	<b>1,153,788,885</b>	<b>-</b>	<b>-</b>	<b>816,910,061</b>
Ingresos Derivados de Financiamientos	816,910,061	336,878,824	1,153,788,885	-	-	816,910,061
<b>Total</b>	<b>3,789,180,411</b>	<b>478,221,950</b>	<b>4,267,402,361</b>	<b>3,232,609,982</b>	<b>3,232,609,982</b>	<b>-</b>
				<b>Ingresos excedentes<sup>1</sup></b>		

Bajo protesta de decir verdad declaramos que los Estados Financieros y sus Notas son razonablemente correctos y responsabilidad del emisor

<sup>1</sup> Los ingresos excedentes se presentan para efectos de cumplimiento de la Ley General de Contabilidad Gubernamental y el importe reflejado debe ser siempre mayor a cero

ORGANISMOS AUTÓNOMOS

Estado Analítico del Ejercicio del Presupuesto de Egresos  
 Clasificación Administrativa General  
 del 1 de Enero al 31 de Diciembre de 2015

Ente Publico: Universidad de Guanajuato

Concepto	Egresos					Subejercicio 6 = ( 3 - 4 )
	Aprobado	Ampliaciones/ (Reducciones)	Modificado	Devengado	Pagado	
	1	2	3 = ( 1 + 2 )	4	5	
Universidad de Guanajuato	3,789,180,411	478,221,950	4,267,402,361	3,044,716,255	3,006,593,327	1,222,686,107
<b>Total del Gasto</b>	<b>3,789,180,411</b>	<b>478,221,950</b>	<b>4,267,402,361</b>	<b>3,044,716,255</b>	<b>3,006,593,327</b>	<b>1,222,686,107</b>

CUENTA PÚBLICA  
GUANAJUATO 2015

Clasificación por Objeto del Gasto (Capítulo y Concepto) del 1 de Enero al 31 de Diciembre de 2015						
Ente Público:			Universidad de Guanajuato			
Concepto	Egresos					
	Aprobado	Ampliaciones/ (Reducciones)	Modificado	Devengado	Pagado	Subejercicio
	1	2	3 = (1 + 2)	4	5	6 = (3 - 4)
<b>Servicios Personales</b>	<b>1,948,760,438</b>	<b>-</b>	<b>1,941,702,553</b>	<b>1,808,556,775</b>	<b>1,781,065,128</b>	<b>133,145,778</b>
Remuneraciones al Personal de Carácter Permanente	769,442,658	-93,913,907	675,528,751	675,528,752	675,279,790	1
Remuneraciones al Personal de Carácter Transitorio	240,378,041	62,485,825	302,863,866	212,190,261	209,709,742	90,673,605
Remuneraciones Adicionales y Especiales	258,165,541	61,474,424	319,639,965	277,168,912	261,737,252	42,471,053
Seguridad Social	281,818,733	-24,189,491	257,629,242	257,629,242	251,357,443	-
Otras Prestaciones Sociales y Económicas	299,846,158	-17,867,234	281,978,924	281,977,805	281,934,751	1,119
Previsiones	99,109,307	-99,109,307	0	0	0	-
Pago de Estímulos a Servidores Públicos	0	104,061,805	104,061,805	104,061,803	101,046,150	2
<b>Materiales y Suministros</b>	<b>90,307,821</b>	<b>16,087,252</b>	<b>106,395,073</b>	<b>99,068,324</b>	<b>98,234,460</b>	<b>7,326,750</b>
Materiales de Administración, Emisión de Documentos y Artículos Oficiales	38,418,338	8,794,869	47,213,207	40,920,621	40,689,219	6,292,588
Alimentos y Utensilios	9,429,175	1,478,631	10,907,806	10,500,586	10,373,514	407,220
Materias Primas y Materiales de Producción y Comercialización	0	0	0	0	0	0
Materiales y Artículos de Construcción y de Reparación	2,836,584	5,591,468	8,428,052	8,428,052	8,428,052	0
Productos Químicos, Farmacéuticos y de Laboratorio	26,934,643	21,129	26,955,772	26,334,678	25,984,860	621,094
Combustibles, Lubricantes y Aditivos	1,057,368	-328,541	728,827	728,827	728,845	0
Vestuario, Blancos, Prendas de Protección y Artículos Deportivos	10,014,910	-2,593,930	7,420,980	7,420,980	7,389,674	0
Materiales y Suministros Para Seguridad	0	0	0	0	0	0
Herramientas, Refacciones y Accesorios Menores	1,616,803	3,123,626	4,740,429	4,734,580	4,709,129	5,848
<b>Servicios Generales</b>	<b>465,376,894</b>	<b>-</b>	<b>420,709,561</b>	<b>367,689,485</b>	<b>364,483,680</b>	<b>53,020,076</b>
Servicios Básicos	47,324,571	-3,348,845	43,975,726	39,049,417	38,081,861	4,926,309
Servicios de Arrendamiento	10,423,926	4,814,543	15,238,469	15,238,469	14,919,983	-
Servicios Profesionales, Científicos, Técnicos y Otros Servicios	115,592,188	1,376,176	116,968,364	116,968,363	116,458,405	1
Servicios Financieros, Bancarios y Comerciales	8,770,760	-1,894,778	6,875,982	6,875,982	6,875,982	-
Servicios de Instalación, Reparación, Mantenimiento y Conservación	147,058,179	-73,107,988	73,950,191	42,858,922	42,687,170	31,091,269
Servicios de Comunicación Social y Publicidad.	17,087,596	2,092,405	19,180,001	18,118,817	18,087,220	1,061,184
Servicios de Traslado y Viáticos	96,636,923	10,925,484	107,562,407	97,204,477	96,048,947	10,357,930
Servicios Oficiales	4,899,732	2,300,766	7,200,498	3,460,428	3,422,897	3,740,070
Otros Servicios Generales	17,583,019	12,174,904	29,757,923	27,914,610	27,901,215	1,843,313
<b>Transferencias, Asignaciones, Subsidios y Otras Ayudas</b>	<b>340,014,287</b>	<b>50,045,449</b>	<b>390,059,736</b>	<b>346,807,134</b>	<b>343,905,424</b>	<b>43,252,602</b>
Transferencias Internas y Asignaciones al Sector Público	111,628,859	5,945,661	117,574,520	106,370,531	106,276,344	11,203,989
Transferencias al Resto del Sector Público	227,317,398	43,635,717	270,953,115	240,355,473	237,547,950	30,597,642
Subsidios y Subvenciones	0	0	0	0	0	-
Ayudas Sociales	0	0	0	0	0	-
Pensiones y Jubilaciones	1,068,030	464,071	1,532,101	81,130	81,130	1,450,971
Transferencias a Fideicomisos, Mandatos y Otros Análogos	-	-	-	-	-	-
Transferencias a la Seguridad Social	-	-	-	-	-	-
Donativos	-	-	-	-	-	-
Transferencias al Exterior	-	-	-	-	-	-
<b>Bienes Muebles, Inmuebles e Intangibles</b>	<b>400,798,167</b>	<b>143,981,317</b>	<b>544,779,484</b>	<b>268,307,842</b>	<b>264,742,780</b>	<b>276,471,642</b>
Mobiliario y Equipo de Administración	167,040,022	208,050,121	375,090,143	108,915,487	107,540,250	266,174,656
Mobiliario y Equipo Educativo y Recreativo	76,430,027	-46,793,254	29,636,773	29,636,773	28,658,829	-
Equipo e Instrumental Médico y de Laboratorio	83,286,086	-5,171,218	78,114,868	78,104,500	77,484,817	10,368
Vehículos y Equipo de Transporte	20,173,337	-9,634,513	10,538,824	10,538,824	10,538,824	-
Equipo de Defensa y Seguridad	0	0	0	0	0	-
Maquinaria, Otros Equipos y Herramientas	27,927,673	1,435,720	29,363,393	19,076,776	18,484,577	10,286,617
Activos Biológicos	0	0	0	0	0	-
Bienes Inmuebles	3,999,998	-3,999,998	0	0	0	-
Activos Intangibles	21,941,024	94,459	22,035,483	22,035,482	22,035,483	1
<b>Inversión Pública</b>	<b>543,922,804</b>	<b>319,833,150</b>	<b>863,755,954</b>	<b>154,286,695</b>	<b>154,161,855</b>	<b>709,469,259</b>
Obra Pública en Bienes de Dominio Público	-	-	-	-	-	-
Obra Pública en Bienes Propios	543,922,804	319,833,150	863,755,954	154,286,695	154,161,855	709,469,259
Proyectos Productivos y Acciones de Fomento	-	-	-	-	-	-
<b>Inversiones Financieras y Otras Provisiones</b>	<b>-</b>	<b>-</b>	<b>-</b>	<b>-</b>	<b>-</b>	<b>-</b>
Inversiones Para el Fomento de Actividades Productivas.	-	-	-	-	-	-
Acciones y Participaciones de Capital	-	-	-	-	-	-
Compra de Títulos y Valores	-	-	-	-	-	-
Concesión de Préstamos	-	-	-	-	-	-
Inversiones en Fideicomisos, Mandatos y Otros Análogos	-	-	-	-	-	-
Otras Inversiones Financieras	-	-	-	-	-	-
Provisiones para Contingencias y Otras Erogaciones Especiales	-	-	-	-	-	-
<b>Participaciones y Aportaciones</b>	<b>-</b>	<b>-</b>	<b>-</b>	<b>-</b>	<b>-</b>	<b>-</b>
Participaciones	-	-	-	-	-	-
Aportaciones	-	-	-	-	-	-
Convenios	-	-	-	-	-	-
<b>Deuda Pública</b>	<b>-</b>	<b>-</b>	<b>-</b>	<b>-</b>	<b>-</b>	<b>-</b>
Amortización de la Deuda Pública	-	-	-	-	-	-
Intereses de la Deuda Pública	-	-	-	-	-	-
Comisiones de la Deuda Pública	-	-	-	-	-	-
Gastos de la Deuda Pública	-	-	-	-	-	-
Costo por Coberturas	-	-	-	-	-	-
Apoyos Financieros	-	-	-	-	-	-
Adeudos de Ejercicios Fiscales Anteriores (Adefas)	-	-	-	-	-	-
<b>Total del Gasto</b>	<b>3,789,180,411</b>	<b>478,221,950</b>	<b>4,267,402,361</b>	<b>3,044,716,255</b>	<b>3,006,593,327</b>	<b>1,222,686,107</b>

ORGANISMOS AUTÓNOMOS

Clasificación Económica (por Tipo de Gasto)

del 1 de Enero al 31 de Diciembre de 2015

Ente Público: Universidad de Guanajuato

Concepto	Egresos					Subejercicio 6 = ( 3 - 4 )
	Aprobado	Ampliaciones/ (Reducciones)	Modificado	Devengado	Pagado	
	1	2	3 = ( 1 + 2 )	4	5	
Gasto Corriente	2,844,459,440	14,407,483	2,858,866,923	2,622,121,718	2,587,688,691	236,745,205
Gasto de Capital	944,720,971	463,814,467	1,408,535,438	422,594,537	418,904,636	985,940,901
Amortización de la Deuda y Disminución de Pasivos	-	-	-	-	-	-
<b>Total del Gasto</b>	<b>3,789,180,411</b>	<b>478,221,950</b>	<b>4,267,402,361</b>	<b>3,044,716,255</b>	<b>3,006,593,327</b>	<b>1,222,686,106</b>



Estado Analítico del Ejercicio del Presupuesto de Egresos  
Clasificación Funcional (Finalidad y Función)  
del 1 de Enero al 31 de Diciembre de 2015

Ente Público: Universidad de Guanajuato

Concepto	Egresos					Subejercicio 6 = (3 - 4)
	Aprobado	Ampliaciones/ (Reducciones)	Modificado	Devengado	Pagado	
	1	2	3 = (1 + 2)	4	5	
<b>Gobierno</b>	-	-	-	-	-	-
Legislación	-	-	-	-	-	-
Justicia	-	-	-	-	-	-
Coordinación de la Política de Gobierno	-	-	-	-	-	-
Relaciones Exteriores	-	-	-	-	-	-
Asuntos Financieros y Hacendarios	-	-	-	-	-	-
Seguridad Nacional	-	-	-	-	-	-
Asuntos de Orden Público y de Seguridad Interior	-	-	-	-	-	-
Otros Servicios Generales	-	-	-	-	-	-
<b>Desarrollo Social</b>	3,789,180,411	478,221,950	4,267,402,361	3,044,716,255	3,006,593,327	1,222,686,106
Protección Ambiental	-	-	-	-	-	-
Vivienda y Servicios a la Comunidad	-	-	-	-	-	-
Salud	-	-	-	-	-	-
Recreación, Cultura y Otras Manifestaciones Sociales	-	-	-	-	-	-
Educación	3,789,180,411	478,221,950	4,267,402,361	3,044,716,255	3,006,593,327	1,222,686,106
Protección Social	-	-	-	-	-	-
Otros Asuntos Sociales	-	-	-	-	-	-
<b>Desarrollo Económico</b>	-	-	-	-	-	-
Asuntos Económicos, Comerciales y Laborales en General	-	-	-	-	-	-
Agropecuaria, Silvicultura, Pesca y Caza	-	-	-	-	-	-
Combustibles y Energía	-	-	-	-	-	-
Minería, Manufacturas y Construcción	-	-	-	-	-	-
Transporte	-	-	-	-	-	-
Comunicaciones	-	-	-	-	-	-
Turismo	-	-	-	-	-	-
Ciencia, Tecnología e Innovación	-	-	-	-	-	-
Otras Industrias y Otros Asuntos Económicos	-	-	-	-	-	-
<b>Otras no Clasificadas en Funciones Anteriores</b>	-	-	-	-	-	-
Transacciones de la Deuda Pública / Costo Financiero de la Deuda	-	-	-	-	-	-
Transferencias, Participaciones y Aportaciones entre Diferentes Niveles y Ordenes de Gobierno	-	-	-	-	-	-
Saneamiento del Sistema Financiero	-	-	-	-	-	-
Adeudos de Ejercicios Fiscales Anteriores	-	-	-	-	-	-
<b>Total del Gasto</b>	<b>3,789,180,411</b>	<b>478,221,950</b>	<b>4,267,402,361</b>	<b>3,044,716,255</b>	<b>3,006,593,327</b>	<b>1,222,686,106</b>

ORGANISMOS AUTÓNOMOS

**Endeudamiento Neto**  
del 1 de Enero al 31 de Diciembre de 2015

Ente Público: Universidad de Guanajuato

Identificación de Crédito o Instrumento	Contratación / Colocación	Amortización	Endeudamiento Neto
	A	B	C = A - B
<b>Créditos Bancarios</b>			
	-	-	-
	-	-	-
No aplica	-	-	-
	-	-	-
	-	-	-
	-	-	-
	-	-	-
	-	-	-
	-	-	-
	-	-	-
	-	-	-
	-	-	-
	-	-	-
Total Créditos Bancarios	-	-	-
<b>Otros Instrumentos de Deuda</b>			
Total Otros Instrumentos de Deuda	-	-	-
TOTAL	-	-	-

Bajo protesta de decir verdad declaramos que los Estados Financieros y sus Notas son razonablemente correctos y responsabilidad del emisor



ORGANISMOS AUTÓNOMOS

Concepto	Estimado	Devengado	Pagado <sup>3</sup>
<b>I. Ingresos Presupuestarios (I=1+2)</b>	3,789,180,411	3,232,609,982	3,232,609,982
1. Ingresos del Gobierno de la Entidad Federativa <sup>1</sup>	3,789,180,411	3,232,609,982	3,232,609,982
2. Ingresos del Sector Paraestatal <sup>1</sup>			
<b>II. Egresos Presupuestarios (II=3+4)</b>	3,789,180,411	3,004,716,255	3,006,593,327
3. Egresos del Gobierno de la Entidad Federativa <sup>2</sup>	3,789,180,411	3,004,716,255	3,006,593,327
4. Egresos del Sector Paraestatal <sup>2</sup>			
<b>III. Balance Presupuestario (Superávit o Déficit) (III = I - II)</b>	-	227,893,727	226,016,655

Concepto	Estimado	Devengado	Pagado <sup>3</sup>
<b>III. Balance presupuestario (Superávit o Déficit)</b>	-	227,893,727	226,016,655
<b>IV. Intereses, Comisiones y Gastos de la Deuda</b>			
<b>V. Balance Primario ( Superávit o Déficit) (V= III - IV)</b>	-	227,893,727	226,016,655

Concepto	Estimado	Devengado	Pagado <sup>3</sup>
<b>A. Financiamiento</b>	816,910,061	-	-
<b>B. Amortización de la deuda</b>			
<b>C. Endeudamiento ó desendeudamiento (C = A - B)</b>	816,910,061	-	-

1 Los Ingresos que se presentan son los ingresos presupuestario totales sin incluir los ingresos por financiamientos. Los Ingresos del Gobierno de la Entidad Federativa corresponden a los del Poder Ejecutivo, Legislativo Judicial y Autónomos

2 Los egresos que se presentan son los egresos presupuestarios totales sin incluir los egresos por amortización. Los egresos del Gobierno de la Entidad Federativa corresponden a los del Poder Ejecutivo, Legislativo, Judicial y Órganos Autónomos

3 Para Ingresos se reportan los ingresos recaudados; para egresos se reportan los egresos pagados

CUENTA PÚBLICA  
GUANAJUATO 2015

Cuenta Pública 2015 Universidad de Guanajuato Gasto por Categoría Programática del 1 de Enero al 31 de Diciembre de 2015						
Concepto	Egresos					Subejercicio 6 = ( 3 - 4 )
	Aprobado	Ampliaciones/ (Reducciones)	Modificado	Devengado	Pagado	
	1	2	3 = ( 1 + 2 )	4	5	
<b>Programas</b>						
<b>Subsidios: Sector Social y Privado o Entidades Federativas y Municipios</b>	-	-	-	-	-	-
Sujetos a Reglas de Operación	-	-	-	-	-	-
Otros Subsidios	-	-	-	-	-	-
<b>Desempeño de las Funciones</b>	<b>3,789,180,411</b>	<b>478,221,950</b>	<b>4,267,402,361</b>	<b>3,044,716,255</b>	<b>3,006,593,327</b>	<b>1,222,686,106</b>
Prestación de Servicios Públicos	3,789,180,411	478,221,950	4,267,402,361	3,044,716,255	3,006,593,327	1,222,686,106
Provisión de Bienes Públicos	-	-	-	-	-	-
Planeación, seguimiento y evaluación de políticas públicas	-	-	-	-	-	-
Promoción y fomento	-	-	-	-	-	-
Regulación y supervisión	-	-	-	-	-	-
Funciones de las Fuerzas Armadas (Únicamente Gobierno Federal)	-	-	-	-	-	-
Específicos	-	-	-	-	-	-
Proyectos de Inversión	-	-	-	-	-	-
<b>Administrativos y de Apoyo</b>	-	-	-	-	-	-
Apoyo al proceso presupuestario y para mejorar la eficiencia institucional	-	-	-	-	-	-
Apoyo a la función pública y al mejoramiento de la gestión	-	-	-	-	-	-
Operaciones ajenas	-	-	-	-	-	-
<b>Compromisos</b>	-	-	-	-	-	-
Obligaciones de cumplimiento de resolución jurisdiccional	-	-	-	-	-	-
Desastres Naturales	-	-	-	-	-	-
<b>Obligaciones</b>	-	-	-	-	-	-
Pensiones y jubilaciones	-	-	-	-	-	-
Aportaciones a la seguridad social	-	-	-	-	-	-
Aportaciones a fondos de estabilización	-	-	-	-	-	-
Aportaciones a fondos de inversión y reestructura de pensiones	-	-	-	-	-	-
<b>Programas de Gasto Federalizado (Gobierno Federal)</b>	-	-	-	-	-	-
Gasto Federalizado	-	-	-	-	-	-
<b>Participaciones a entidades federativas y municipios</b>	-	-	-	-	-	-
<b>Costo financiero, deuda o apoyos a deudores y ahorradores de la banca</b>	-	-	-	-	-	-
<b>Adeudos de ejercicios fiscales anteriores</b>	-	-	-	-	-	-
<b>Total del Gasto</b>	<b>3,789,180,411</b>	<b>478,221,950</b>	<b>4,267,402,361</b>	<b>3,044,716,255</b>	<b>3,006,593,327</b>	<b>1,222,686,106</b>

Programas y Proyectos de Inversión

UNIVERSIDAD DE GUANAJUATO PROGRAMAS Y PROYECTOS DE INVERSIÓN DEL 1 DE ENERO AL 31 DE DICIEMBRE DE 2015													
Clave del Programa/ Proyecto	Nombre	Descripción	UR	Inversión			Metas			% Avance Financiero		% Avance Metas	
				Aprobado	Modificado	Devengado	Programado	Modificado	Alcanzado	Devengado/Aprobado	Devengado/Modificado	Alcanzado/Programado	Alcanzado/Modificado
Q0420	Proyectos de Desarrollo Regional 2015	Proyectos de inversión para la ampliación y mejoramiento de la infraestructura educativa de la Universidad de Guanajuato	AU001-UNIVERSIDAD DE GUANAJUATO	50,000,000	50,000,000	0.00	Construcción de primer módulo del Edificio de Salud, en Universidad de Guanajuato, Lascurain de Retana No. 5, Centro Guanajuato., en el Municipio de Celaya, Guanajuato	no aplica	no aplica	0%	0%	0%	0%
				10,000,000	10,000,000	0.00	Construcción del edificio multidisciplinario (Artes y Gestión), División de Ingeniería. (Sede Palo Blanco, Salamanca, Guanajuato). Módulo A	no aplica	no aplica	0%	0%	0%	0%

CUENTA PÚBLICA  
GUANAJUATO 2015

						Continuidad de la Construcción de la Escuela de Nivel Medio Superior de Salvatierra (Biblioteca, Centro de Cómputo y Cafetería). Incluye Equipamiento de Equipos de cómputo. 2A etapa en el estado de Guanajuato	no aplica	0%	0%	0%	0%	
			15,000,000	0.00								
						Construcción de la Escuela de Nivel Medio Superior de León, Construcción de módulo de aulas, cubículos, biblioteca, centro de cómputo, cubierta de canchas y gradas. 1a etapa, en el Estado de Guanajuato	no aplica	0%	0%	3%	0%	
			10,000,000	0.00								
						Construcción del edificio Módulo "B". Multidisciplinario, Sede Salvatierra (Janicho), Campus Celaya-Salvatierra de la Universidad de Guanajuato. 2a etapa, en el Estado de Guanajuato	no aplica	no aplica	0%	0%	4%	0%
			10,000,000	10,000,000	0.00							
						Ahorro y eficiencia energética de la Universidad de Guanajuato	no aplica	no aplica	0%	0%	0%	0%
			10,943,876	10,943,876	0.00							

ORGANISMOS AUTÓNOMOS

				10,000,000	10,000,000	0.00	Construcción de tercer nivel del edificio, del taller de artes escénicas y equipamiento. Edificio de Artes. División de Arquitectura, Arte y Diseño del Campus Guanajuato, en el Estado de Guanajuato	no aplica	no aplica	0%	0%	0%	0%
Q0423	Campus Celaya-Salvatierra, Sede Salvatierra	Construcción del edificio multidisciplinario educativo en la comunidad de Janicho (Salvatierra, Gto.)	AU001-UNIVERSIDAD DE GUANAJUATO	30,000,000	No aplica	21625000 .....este monto es el importe del contrato de COMPACTO DEL CENTRO - PRIMERA ETAPA JANICHO	Construcción de Módulo "A" del Edificio Multidisciplinario Sede Salvatierra, Universidad de Guanajuato	no aplica	no aplica	0 0%	0	0% 0%	0%
										17%		57%	0%
Q0655	Campus Irapuato-Salamanca, Sede Irapuato	Edificio de la División de Ciencias de la Vida y áreas exteriores	AU001-UNIVERSIDAD DE GUANAJUATO	10,000,000	no aplica	\$0.00	Construcción de obras exteriores complementarias al Edificio de Ciencias de la Vida, Campus Irapuato-Salamanca, Sede Irapuato	no aplica	no aplica	100%	0%	100%	0%
				14,774,341	no aplica	x	Adquisición de mobiliario y construcción de obras exteriores complementarias al Edificio de Ciencias de la Vida, Campus Irapuato-Salamanca, Sede Irapuato	no aplica	no aplica	41%	0%	43%	0%
Q0730	Campus León	Construcción de la Torre de Laboratorios de la División de Ciencias de la Salud, del Campus León de la Universidad de Guanajuato	AU001-UNIVERSIDAD DE GUANAJUATO	36,521,823	no aplica	x	Terminación de acabados e instalaciones del primer y segundo nivel de la Torre de Laboratorios de Campus León	no aplica	no aplica	77%	0%	79%	0%
Q1250	Escuela de	Mejoramiento	AU001-		no aplica	0	Adecuación y remodelación	no aplica	no aplica	0%	0%	0%	0%





ORGANISMOS AUTÓNOMOS

Q2070	Campus Irapuato-Salamanca, Sede Palo Blanco			10,068,854		Recursos públicos federales extraordinarios no regularizables (convenio SEP-UG / 25 MDP)	Se comprometió -totalmente- el recurso mediante contrato de obra pública No. No. UG/LP/RF/CONV/PI/PA/CO/ 281-15, para la ejecución de los trabajos de: "Proyecto integral de la primera etapa del edificio multidisciplinario del Campus Irapuato-Salamanca, Sede Palo Blanco.	"Construcción de edificio multidisciplinario (artes y gestión), división de Ingenierías. (Sede Palo Blanco, Salamanca, Guanajuato). Módulo A"		0%		0%		
Q0975	Mejoramiento de Infraestructura en planteles del Colegio de Nivel Medio Superior de la Universidad de Guanajuato	Adquisición de equipo de cómputo, software y equipo de video proyección para Escuelas de Nivel Medio Superior Moroleon, Celaya, y San Luis de La Paz	AU001 Universidad de Guanajuato	653,876	653,876	683,194	Adquisición de equipo de cómputo para centro de cómputo, bibliotecas y equipo portatil para actividades de docencia (ENMS - Sede Moroleón)	n/a	Adquisición de equipo de cómputo para centro de cómputo, bibliotecas y equipo portatil para actividades de docencia (ENMS - Sede Moroleón)	104%	104%	100%	100%	
				426,464	426,464	262,936	Suministro y colocación de proyectores, pantallas y soporte para cañón para equipamiento de aulas (ENMS - Sede Moroleón)	n/a	Suministro y colocación de proyectores, pantallas y soporte para cañón para equipamiento de aulas (ENMS - Sede Moroleón)	62%	62%	100%	100%	
				75,476	75,476	75,476	Adquisición de licencias para software ofimático-Microsoft Office 2013 (ENMS - Sede Moroleón)	n/a	Adquisición de licencias para software ofimático-Microsoft Office 2013 (ENMS - Sede Moroleón)	100%	100%	0%	0%	
				135,876	135,876	102,231	Adquisición de equipo de cómputo para centro de cómputo, bibliotecas y equipo portatil para actividades de docencia (ENMS - Celaya, Unidad Sauz)	n/a	Adquisición de equipo de cómputo para centro de cómputo, bibliotecas y equipo portatil para actividades de docencia (ENMS - Celaya, Unidad Sauz)	75%	75%	100%	100%	

				16,276	16,276	16,276	Adquisición de licencias para software ofimático - Microsoft Office 2013 (ENMS - Celaya, Unidad Sauz)	n/a	Adquisición de licencias para software ofimático - Microsoft Office 2013 (ENMS - Celaya, Unidad Sauz)	100%	100%	0%	0%
				20,626	20,626	26,912	Adquisición de equipo para proyecciones multimedia (ENMS - Celaya, Unidad Sauz)	n/a	Adquisición de equipo para proyecciones multimedia (ENMS - Celaya, Unidad Sauz)	130%	130%	100%	100%
				2,876	2,876	655	Adquisición de concentrador para expansión de conectividad (ENMS - Celaya, Unidad Sauz)	n/a	Adquisición de concentrador para expansión de conectividad (ENMS - Celaya, Unidad Sauz)	23%	23%	100%	100%
				625,876	625,876	628,600	Adquisición de equipo de cómputo para centro de cómputo, bibliotecas y equipo portátil para actividades de docencia (ENMS - San Luis de la Paz)	n/a	Adquisición de equipo de cómputo para centro de cómputo, bibliotecas y equipo portátil para actividades de docencia (ENMS - San Luis de la Paz)	100%	100%	100%	100%
				72,276	72,276	72,276	Adquisición de licencias para software ofimático - Microsoft Office 2013 (ENMS - San Luis de la Paz)	n/a	Adquisición de licencias para software ofimático - Microsoft Office 2013 (ENMS - San Luis de la Paz)	100%	100%	0%	0%
Q0423	Campus Celaya-Salvatierra, Sede Salvatierra	Construcción del edificio multidisciplinario educativo en la comunidad de Janicho (Salvatierra, Gto.)	AU001 Universidad de Guanajuato	30,000,000	678,248	591,584	Mobiliario y red de voz y datos del Edificio Multidisciplinario Sede Salvatierra, Universidad de Guanajuato	n/a	Mobiliario y red de voz y datos del Edificio Multidisciplinario Sede Salvatierra, Universidad de Guanajuato	2%	87%	0%	0%

ORGANISMOS AUTÓNOMOS

Q0655	Campus Irapuato-Salamanca, Sede Irapuato	Edificio de la División de Ciencias de la Vida y áreas exteriores	AU001 Universidad de Guanajuato	4,243,082	619,993	1,350,405	Adquisición de mobiliario del Edificio de Ciencias de la Vida, Campus Irapuato-Salamanca, Sede Irapuato	n/a	Adquisición de mobiliario del Edificio de Ciencias de la Vida, Campus Irapuato-Salamanca, Sede Irapuato	32%	218%	0%	0%
-------	--	---	---------------------------------	-----------	---------	-----------	---	-----	---	-----	------	----	----

Indicadores de Resultados

UNIVERSIDAD DE GUANAJUATO INDICADORES DE RESULTADOS DEL 1 DE ENERO AL 31 DE DICIEMBRE 2015					
PROGRAMA DE GOBIERNO		INDICADORES	METAS		
Eje	Estrategia Transversal	Denominación del Indicador	Programada	Alcanzada	Porcentaje de Cumplimiento
					Alc. / Prog.
Eje Guanajuato Educado. Garantizar el derecho a la educación y promover la educación integral, de calidad, con valores, durante y para toda la vida.	Impulso a la Educación para la vida	1.-Tasa de variación en la matrícula de Nivel Medio Superior y de Nivel Superior	20.81	20.81	100%
Eje Guanajuato Educado.	Impulso a la Educación para la vida	2.- Número de Proyectos arquitectónicos de Educación Superior	8	8	100.00%

UNIVERSIDAD DE GUANAJUATO INDICADORES DE RESULTADOS DEL 1 DE ENERO AL 31 DE DICIEMBRE 2015					
PROGRAMA DE GOBIERNO		INDICADORES	METAS		
Eje	Estrategia Transversal	Denominación del Indicador	Programada	Alcanzada	Porcentaje de Cumplimiento
					Alc. / Prog.
Eje Guanajuato Educado.	Impulso a la Educación para la vida	3.-Porcentaje de matrícula en programas educativos de licenciatura con reconocimiento de calidad (Nivel 1 de CIEES o acreditación COPAES)	78%	75.00%	96%
Eje Guanajuato Educado.	Impulso a la Educación para la vida	4.- Número de estudiantes de Nivel Superior	23,500	23,155	99%

UNIVERSIDAD DE GUANAJUATO INDICADORES DE RESULTADOS DEL 1 DE ENERO AL 31 DE DICIEMBRE 2015					
PROGRAMA DE GOBIERNO		INDICADORES	METAS		
Eje	Estrategia Transversal	Denominación del Indicador	Programada	Alcanzada	Porcentaje de Cumplimiento
					Alc. / Prog.
Eje Guanajuato Educado.	Impulso a la Educación para la vida	5.- Porcentaje de estudiantes evaluados en su estado de salud física	77%	77%	100%
Eje Guanajuato Educado.	Impulso a la Educación para la vida	6.- Número de apoyos otorgados a jóvenes con desventaja socioeconómica	2,946	2,946	100%
Eje Guanajuato Educado.	Impulso a la Educación para la vida	7.- Profesores de Tiempo Completo (PTC) de Nivel Superior con Doctorado	78%	79.45%	102%

UNIVERSIDAD DE GUANAJUATO INDICADORES DE RESULTADOS DEL 1 DE ENERO AL 31 DE DICIEMBRE 2015					
PROGRAMA DE GOBIERNO		INDICADORES	METAS		
Eje	Estrategia Transversal	Denominación del Indicador	Programada	Alcanzada	Porcentaje de Cumplimiento
					Alc. / Prog.
Eje Guanajuato Educado.	Impulso a la Educación para la vida	8.- Porcentaje de estudiantes que obtienen nota satisfactoria en EGEL	82%	75.29%	92%
Eje Guanajuato Educado.	Impulso a la Educación para la vida	9.- Número de proyectos arquitectónicos de Educación Media Superior	19	<b>14</b>	74%



UNIVERSIDAD DE GUANAJUATO INDICADORES DE RESULTADOS DEL 1 DE ENERO AL 31 DE DICIEMBRE 2015					
PROGRAMA DE GOBIERNO		INDICADORES	METAS		
Eje	Estrategia Transversal	Denominación del Indicador	Programada	Alcanzada	Porcentaje de Cumplimiento
					Alc. / Prog.
Eje Guanajuato Educado.	Impulso a la Educación para la vida	10.- Porcentaje de profesores de tiempo completo de nivel medio superior con maestría o certificados en competencias docentes	61%	88.42%	145%
Eje Guanajuato Educado.	Impulso a la Educación para la vida	11.- Número de estudiantes de Nivel Medio Superior	12,500	12,500	100%

UNIVERSIDAD DE GUANAJUATO INDICADORES DE RESULTADOS DEL 1 DE ENERO AL 31 DE DICIEMBRE 2015					
PROGRAMA DE GOBIERNO		INDICADORES	METAS		
Eje	Estrategia Transversal	Denominación del Indicador	Programada	Alcanzada	Porcentaje de Cumplimiento
					Alc. / Prog.
Eje Guanajuato Educado.	Impulso a la Educación para la vida	12.- Índice de satisfacción de la sociedad sobre la oferta cultural de la Universidad	80%	75.55%	94%
Eje Guanajuato Educado.	Impulso a la Educación para la vida	13.- Número de proyectos multidisciplinarios que integren las funciones sustantivas que generen un alto impacto social	17	26	153%

UNIVERSIDAD DE GUANAJUATO INDICADORES DE RESULTADOS DEL 1 DE ENERO AL 31 DE DICIEMBRE 2015					
PROGRAMA DE GOBIERNO		INDICADORES	METAS		
Eje	Estrategia Transversal	Denominación del Indicador	Programada	Alcanzada	Porcentaje de Cumplimiento
					Alc. / Prog.
Eje Guanajuato Educado.	Impulso a la Educación para la vida	14.- Número de proyectos culturales de alto impacto social	8	6	75%
Eje Guanajuato Educado.	Impulso a la Educación para la vida	15.- Porcentaje de matrícula en programas de educación continua con respecto a la matrícula total del nivel superior (externos)	75%	51.37%	68.49%

UNIVERSIDAD DE GUANAJUATO INDICADORES DE RESULTADOS DEL 1 DE ENERO AL 31 DE DICIEMBRE 2015					
PROGRAMA DE GOBIERNO		INDICADORES	METAS		
Eje	Estrategia Transversal	Denominación del Indicador	Programada	Alcanzada	Porcentaje de Cumplimiento
					Alc. / Prog.
<b>Eje Economía para las Personas</b>	Estrategia III. Impulso al empleo y la prosperidad	16.- Porcentaje de patentes o registros de propiedad transferidos	8%	10.20%	128%
<b>Eje Economía para las Personas</b>	Estrategia III. Impulso al empleo y la prosperidad	17.- Número de registros de propiedad industrial	33	40	121%
<b>Eje Economía para las Personas</b>	Estrategia III. Impulso al empleo y la prosperidad	18.- Número de registros de derechos de autor ISBN e ISNN	72	72	100%

UNIVERSIDAD DE GUANAJUATO INDICADORES DE RESULTADOS DEL 1 DE ENERO AL 31 DE DICIEMBRE 2015					
PROGRAMA DE GOBIERNO		INDICADORES	METAS		
Eje	Estrategia Transversal	Denominación del Indicador	Programada	Alcanzada	Porcentaje de Cumplimiento
					Alc. / Prog.
Eje Economía para las Personas	Estrategia III. Impulso al empleo y la prosperidad	19.- Número de artículos en revistas estatales, nacionales e internacionales con arbitraje por PTC por año.	0.5	0.5	100%
Eje Economía para las Personas	Estrategia III. Impulso al empleo y la prosperidad	20.- Porcentaje de profesores de tiempo completo adscritos al S.N.I. o al Sistema Nacional de Creadores.	42%	43.76%	104%

UNIVERSIDAD DE GUANAJUATO INDICADORES DE RESULTADOS DEL 1 DE ENERO AL 31 DE DICIEMBRE 2015					
PROGRAMA DE GOBIERNO		INDICADORES	METAS		
Eje	Estrategia Transversal	Denominación del Indicador	Programada	Alcanzada	Porcentaje de Cumplimiento
					Alc. / Prog.
Eje Economía para las Personas	Estrategia III. Impulso al empleo y la prosperidad	21.- Porcentaje de Cuerpos Académicos Consolidados y Cuerpos Académicos en Consolidación	65.26%	76.47%	117%
Eje Economía para las Personas	Estrategia III. Impulso al empleo y la prosperidad	22.- Porcentaje de profesores de tiempo completo con experiencia académica en el extranjero	15%	15.00%	100%

UNIVERSIDAD DE GUANAJUATO INDICADORES DE RESULTADOS DEL 1 DE ENERO AL 31 DE DICIEMBRE 2015					
PROGRAMA DE GOBIERNO		INDICADORES	METAS		
Eje	Estrategia Transversal	Denominación del Indicador	Programada	Alcanzada	Porcentaje de Cumplimiento
					Alc. / Prog.
Eje Economía para las Personas	Estrategia III. Impulso al empleo y la prosperidad	23.- Número de estudiantes de posgrado	2,800	2,443	87%

**Universidad de Guanajuato**  
**Relación de Cuentas Bancarias Productivas Específicas**  
 Al 31 de Diciembre de 2015

Cuenta	Nombre	Saldo Final
198527741	BBVA BANCOMER CUENTA 0198527741	406,425
198681406	BBVA BANCOMER CUENTA 0198681406	793,676
198724091	BBVA BANCOMER CUENTA 0198724091	164
198755442	BBVA BANCOMER CUENTA 0198755442	243,321
198814740	BBVA BANCOMER CUENTA 0198814740	1,850,026
198814643	BBVA BANCOMER CUENTA 0198814643	656,031
198862079	BBVA BANCOMER 0198862079	149,680
198835209	198835209 CONVENIO FEDERAL 2015	6,351,655
199008217	BBVA BANCOMER CUENTA 0199008217	0
199257144	BBVA BANCOMER 0199257144	1,506,957
199326227	BBVA BANCOMER 0199326227	2,066,082
199325654	BBVA BANCOMER 0199325654	360,475
199381511	BBVA BANCOMER 0199381511	836,200
199381635	BBVA BANCOMER 0199381635	995,974
199411429	BBVA BANCOMER 019411429	682,337
199419942	BBVA BANCOMER 0199419942	220,139
199469281	BBVA BANCOMER CUENTA 0199469281	8,060
199419659	BBVA BANCOMER CTA. 0199419659	48,199
199488138	BBVA BANCOMER CUENTA 0199488138	597,579
199756485	BBVA BANCOMER 0199756485	5,000,000
199756450	BBVA BANCOMER CUENTA 0199756450	57,059
199750274	BBVA BANCOMER 0199750274	78,169
199781412	BBVA BANCOMER 0199781412	451,246



---

100685798	BBVA BANCOMER 100685798	9,715,877
100684767	BBVABANCOMER 100684767	3,450,816
100870277	0100870277	50
101148052	BBVA BANCOMER 101148052	1,004,032
101148125	BBVA BANCOMER 101148125	514,079
101356887	BBVA BANCOMER 101356887	536,448

**Relación de Esquemas Bursátiles y de Coberturas Financieras**

(Formato Libre)  
(Artículo 46, Último Párrafo LGCG)

No aplica

**Información Adicional que Dispongan Otras Leyes**

No aplica