

UNIVERSIDAD DE
GUANAJUATO



ELIGE PREVENIR

VACÚNATE



**CAMPAÑA DE VACUNACIÓN
22,23 Y 24 DE NOVIEMBRE**

**SE APLICARÁ VACUNA CONTRA
INFLUENZA ESTACIONAL Y
HEPATITIS B**

SEDES:

- **FORUM**
- **CAMPESTRE**
- **20 DE ENERO**
- **SAN CARLOS**

HORARIO: DE 10:00–15:00 HORAS



Campus León

Coordinación de Impulso
al Desarrollo Integral
del Estudiante



UNIVERSIDAD DE
GUANAJUATO

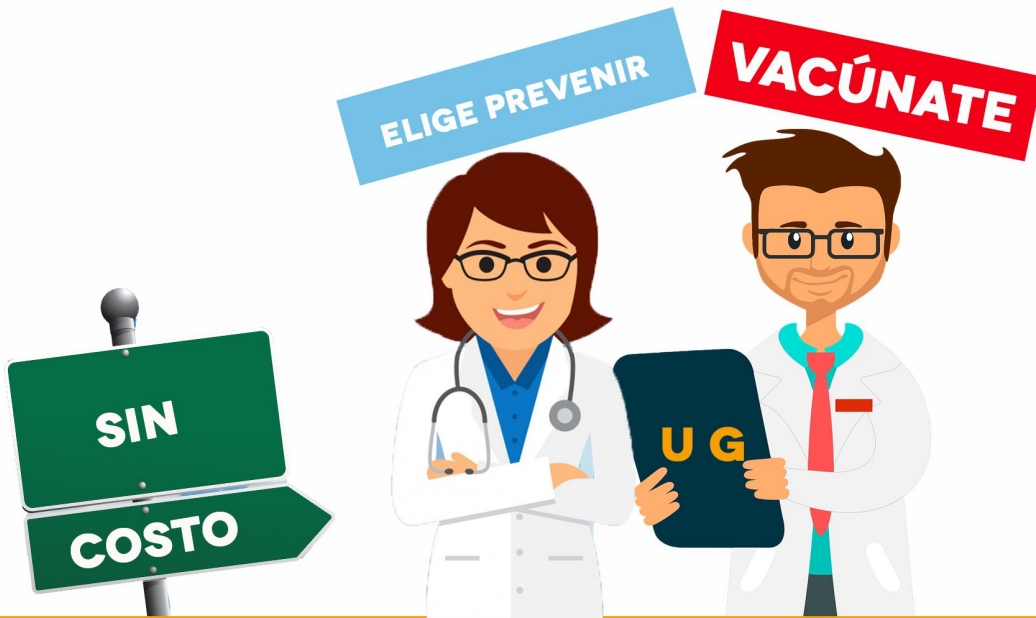

CAMPAÑA DE VACUNACIÓN

**SE APLICARÁ VACUNA CONTRA
INFLUENZA ESTACIONAL Y
HEPATITIS B**

22 DE NOVIEMBRE

•SEDE CAMPESTRE
AFUERA DEL EDIFICIO D
• FORUM
PASILLO PRINCIPAL

24 DE ENERO

• SEDE 20 DE ENERO
AFUERA DEL CLAUSTRO

23 DE NOVIEMBRE

• SAN CARLOS
ENTRADA PRINCIPAL AL
EDIFICIO DE LA DIVISIÓN DE
CIENCIAS DE LA SALUD

ENTRADA PRINCIPAL AL
EDIFICIO DE LA DIVISIÓN DE
CIENCIAS SOCIALES Y HUMANIDADES

HORARIO: DE 10:00-15:00 HORAS



Campus León

Coordinación de Impulso
al Desarrollo Integral
del Estudiante



UNIVERSIDAD DE
GUANAJUATO



ELIGE PREVENIR

VACÚNATE



RECOMENDACIONES ANTES DE LA VACUNA:

OBLIGATORIO LLEVAR LA CARTILLA DE VACUNACIÓN

**NO ESTAR BAJO TRATAMIENTO MÉDICO CON
INMUNOSUPRESORES (QUIMIOTERAPIA, RETROVIRALES, ETC.)**

**NO HABER PRESENTADO FIEBRE 24 HORAS ANTES DE LA
APLICACIÓN DE LA VACUNA**

NO PRESENTAR ALERGIA AL HUEVO O A LA CARNE DE POLLO



Campus León

Coordinación de Impulso
al Desarrollo Integral
del Estudiante

