

BOLETÍN SEMANAL

SEGUIMIENTO DE EGRESADOS Y EGRESADAS



Campus León

Coordinación de
Vinculación y Extensión

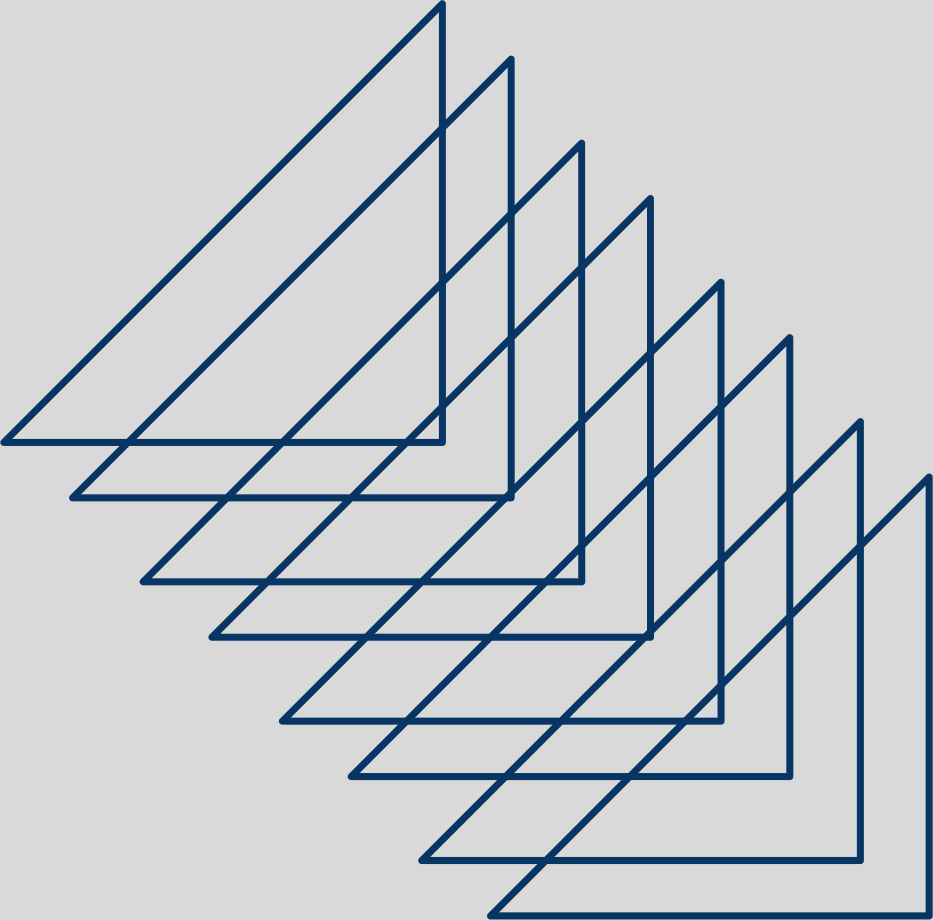

¿BUSCAS CHAMBA?



AGRÉGANOS A TUS CONTACTOS Y
ENVÍA POR WHATSAPP LA FRASE
SOLICITO VACANTES, O SÍGUENOS EN
INSTAGRAM.



 (477) 258 22 77

Chamba Módulo



SOMOS GRANDES
SOMOS FUERTES
SOMOS LEÓN



LEÓN
AYUNTAMIENTO 2021-2024





Estas vacantes pueden ser de tu interés

UNIVERSIDAD DE
GUANAJUATO



Postúlate a la vacante

Nombre de la Empresa o Institución: NURSE Ambulancias para Caja Popular Mexicana
Dirección: Todos los corporativos de Caja Popular en León
Puesto: 3 Enfermeras
Requisitos: Carrera terminada titulo y cedula en proceso o con titulo y cedula
Horario: 8 de la mañana a 6 de la Tarde de lunes a viernes, con horario de comida.
Prestaciones: Todas las prestaciones de ley
Sueldo: \$ 11,000 a 12,000

Mayor Información y datos de contacto.
Psc. Alejandro Nogueira Aguayo
Gerente de Recursos Humanos
2281527632 y el correo de contacto es Psc.nogueira@gmail.com



Campus León

UNIVERSIDAD DE
GUANAJUATO



Postúlate a la vacante

Nombre de la Empresa o Institución: NURSE Ambulancias para Caja Popular Mexicana
Dirección: Todos los corporativos de Caja Popular en León
Puesto: 3 Médicos
Requisitos: Carrera terminada titulo y cedula en proceso o con titulo y cedula
Horario: 8 de la mañana a 6 de la Tarde de lunes a viernes, con horario de comida.
Prestaciones: Todas las prestaciones de ley
Sueldo: \$15,000 a \$16,000

Mayor Información y datos de contacto.
Psc. Alejandro Nogueira Aguayo
Gerente de Recursos Humanos
2281527632 y el correo de contacto es Psc.nogueira@gmail.com



Campus León



Secretaría de Finanzas, Inversión y Administración

Solicita:

Enlace de Concertación y Difusión en Silao.

Perfil requerido:

- Licenciatura Económico Administrativa / Ciencias Sociales o Humanidades (Concluida).
- Experiencia en planeación de eventos, campañas de marketing y generación de contenidos digitales (6 meses).
- Manejo de software de diseño y edición.
- Preferentemente, saber conducir vehículo estándar.

Sueldo neto:

- \$9'367.23 mensuales.
- Contratación por Honorarios.

Interesados/as, enviar información curricular al correo electrónico:

dalbarranl@guanajuato.gob.mx

con el asunto:

"Enlace Concertación, Silao", o comunicarse al teléfono
473 735 1500, Ext. 2430.

"El Gobierno del Estado de Guanajuato, NO solicita certificados médicos de no embarazo y Virus de Inmunodeficiencia Humana (VIH) para el ingreso, permanencia o ascenso en el empleo".

UNIVERSIDAD DE
GUANAJUATO



Fundación León A.C.

Puesto: **Trabajo social**

Dirección: Tres Centros de Desarrollo:
Fray Noé #113 Col. Ampliación San Francisco
Blvd. Mariano Escobedo 5604 Col. León 2
San Jorge #505 Col. San Juan de Abajo

Requisitos: Expedir recibo de honorarios.

Experiencia y gusto por trabajar con niños, niñas y adolescentes.

Horario: Lunes a viernes de 9:00 am a 2:00 pm y de 4:00-7:00 pm

Prestaciones: Pago por recibo de honorarios

Datos de contacto: Karla Cruz, coordinadora de Centros de
Desarrollo, coordinacion_centrosd@fundacionleon.mx.

Tel.4773935462.



Campus León





PODER JUDICIAL DE LA FEDERACIÓN

CONVOCATORIA AL SEGUNDO CONCURSO PARA LA SELECCIÓN DE LAS Y LOS PERITOS MÉDICOS QUE SERÁN ADSCRITOS A LA UNIDAD DE PERITOS JUDICIALES.

<https://www.ugto.mx/images/convocatorias/convocatoria-segundo-concurso-seleccion-las-los-peritos-medicos.pdf>

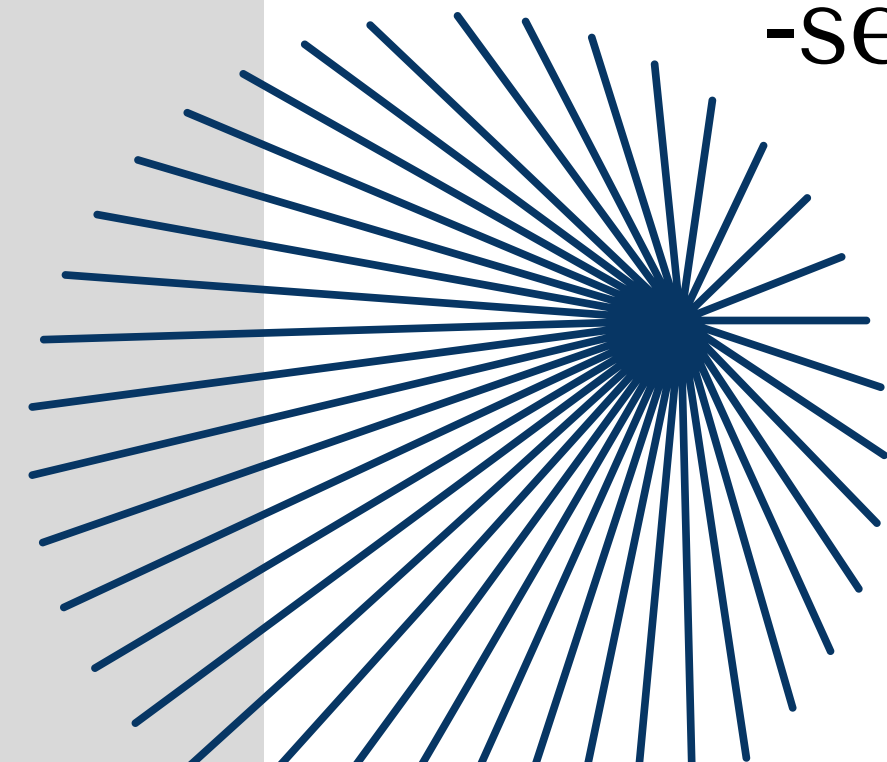

LES INVITAMOS A CONOCER LAS PLATAFORMAS DE AUTOSERVICIO DONDE PUEDEN CONSULTAR LAS VACANTES Y EVENTOS DE FERIAS:

"Portal de Empleo o Sistema Nacional de Empleo"

<https://www.empleo.gob.mx/PortalDigital>

"Ferias de empleo"

<https://ferias.empleo.gob.mx>

"Nueva plataforma de empleo de Gobierno del Estado"

<http://appsdes.guanajuato.gob.mx/gtobolsaempleo>

Así mismo les compartimos un link para que puedan unirse a un grupo de Whatsapp donde les compartirán información sobre Bolsa de trabajo, ferias de empleo y capacitaciones para fortalecer las competencias para la empleabilidad.

<https://chat.whatsapp.com/D2C42TfP2Do2rz0gnzbvuz>

Universidad de Guanajuato | Sistema de Multimodalidad Educativa (ugto.mx)

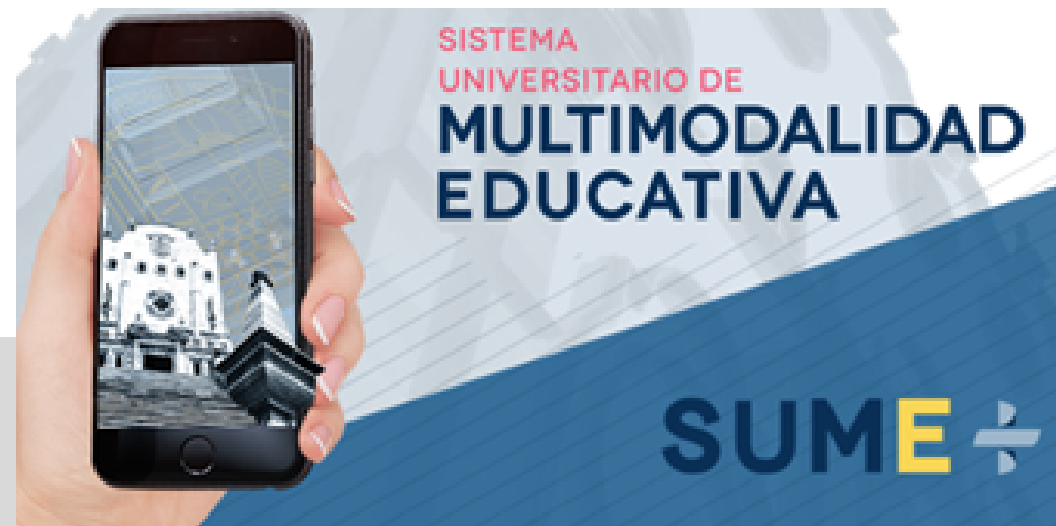

<https://www3.ugto.mx/sume/>

¿QUÉ ES EL SUME?

El Sistema Universitario de Multimodalidad Educativa (SUME) de la Universidad de Guanajuato es una iniciativa que refuerza el compromiso institucional con su comunidad y el entorno, con el objetivo de extender la oferta de sus programas educativos para atender diversos problemas e intereses sociales, principalmente el de acceder a servicios educativos variados, pertinentes y de calidad.

Ante ese objetivo, el SUME hace uso de la innovación tecnológica para desarrollar una serie de herramientas y recursos que las personas puedan aprovechar con el fin de continuar su proceso formativo y alcanzar sus metas laborales, personales y académicas.

Este panorama permite cursar un programa educativo sin que el tiempo o la ubicación geográfica representen un inconveniente, pues los cursos y unidades de aprendizaje ofrecen esquemas de flexibilidad, autonomía y autogestión.

- **1 INTEGRACIÓN DE TIC**

Impulsa la integración de las tecnologías de la información y comunicación (TIC) en los programas educativos (PE) para que estos puedan operar de forma semipresencial y a distancia en línea.
- **2 RED DE SERVICIOS TECNOLÓGICOS**

Desarrolla una red de servicios tecnológicos de apoyo académico, administrativo y de investigación, a través de plataformas y herramientas especializadas.
- **3 FORTALECE LA CALIDAD**

Fortalece la calidad y pertinencia del contenido de los PE mediante la tecnología educativa (TE) y la participación activa de docentes y estudiantes.



UNIVERSIDAD DE
GUANAJUATO

Servicios médicos de rehabilitación y fisioterapia con profesionales y equipamiento de alto nivel



**TORRE
VIDA UG**
Unidad Especializada
en Rehabilitación Física

Rehabilitación Post COVID-19

Brindamos atención médica especializada y fisioterapéutica dirigida a las personas que han superado al virus SARS-CoV-2, atendiendo potenciales secuelas respiratorias, neurológicas, musculares, articulares, vasculares o por inmovilización.

En la Torre Vida UG, queremos mantener un contacto cercano con todos nuestros pacientes. Es por ello que ponemos a su disposición nuestro WhatsApp el cual los atenderemos con gusto y les brindaremos la información necesaria para agendar una cita de manera rápida y oportuna.



WhatsApp: 477 787 81 48

PRESENCIA UG
Compromiso que trasciende

#VolvemosPorTi #CompromisoQueTrasciende #PresenciaUG



Campus León

Torre VIDA UG Unidad Especializada en Rehabilitación Física



Cursos y Posgrados

UNIVERSIDAD DE
GUANAJUATO



CURSOS DE IDIOMAS

ENERO - JUNIO 2023

MODALIDAD PRESENCIAL Y VIRTUAL



ALEMÁN



FRANCÉS



INGLÉS



ITALIANO



JAPONÉS



Campus León | Unidad
de Idiomas

**SOMOS
A3=JAS
UG**

www.idiomascampusleon.ugto.mx



UNIVERSIDAD DE
GUANAJUATO

DIPLOMADO EN IDENTIFICACIÓN DE FACTORES DE RIESGO EN ACTIVIDAD FÍSICA 6ª EDICIÓN

Dirigido a: profesionistas y estudiantes de la Actividad Física y Salud: Enfermería, Nutrición, Medicina, Psicología, Educación Física, Entrenamiento Deportivo y áreas afines

Modalidad: híbrida ● **Periodo: enero-junio**

Programa autorizado por la División de Ciencias de la Salud como modalidad de titulación por Educación Continua Disciplinar



Contacto:
Lic. Karina Isabel Álvarez Delgado
Coordinadora Operativa
✉ educon.cafys@ugto.mx

Inscripciones: del 17 de octubre de 2022 al 12 de enero de 2023
Inicio de cursos: 27 de enero de 2023

Horarios: viernes de 16:00 a 20:00 horas y
sábados de 8:00 a 12:00 horas



Campus León

División de Ciencias
de la Salud
Departamento de Ciencias
Aplicadas al Trabajo

**SOMOS
AB=JAS
UG**



UGCampusLeon UGLeon UG León UG León

UNIVERSIDAD DE
GUANAJUATO



UNIVERSIDAD DE GUANAJUATO
CAMPUS LEÓN
DIVISIÓN CIENCIAS DE LA SALUD
DEPARTAMENTO DE ENFERMERÍA Y OBSTETRICIA LEÓN

Convoca a las personas interesadas a participar en el Proceso de Admisión

“Maestría en Epidemiología y Administración en Salud”

**Modalidad
Presencial**

Requisitos:

Ingresar a :

<https://www3.ugto.mx/admision/images/convocatorias/enero23/convocatoria-posgrados-cuatrimestrales-enero-23-ug-ugto.pdf>

- CURP (clave única de registro de población), en formato PDF.
- Acta de nacimiento, en formato PDF.
- Fotografía tamaño infantil, en formato JPG.
- Título y cédula profesional de Licenciatura en el área de Ciencias de la Salud o Ciencias Sociales con promedio mínimo de 8.0 (Original y copia en formato PDF).
- Acreditación del TOEFL con al menos 400 puntos para el ingreso

Solicitud de Registro

El periodo de registro de solicitud será a través de la página www.ugto.mx/admision del 29 de agosto al 09 de octubre de 2022

Fecha de examen de Admisión

Sábado 19 de noviembre de 2022
(de 8:00 a 14:00 horas)

Publicación de resultados: 17 de diciembre 2022

Contacto

M.E. y A.S. Alma Delia González Flores
Coordinadora de la Maestría en Epidemiología y
Administración en Salud
Tel: (477) 2 67 49 00 Ext. 3615
gonzalez.ad@ugto.mx

Asistente Lic. Katia Mejía Hernández
Tel. (477) 2 67 49 00 Ext. 3655
posgrados.enfermeria@ugto.mx

Más Información

<https://www3.ugto.mx/admision/oferta-academica-posgrado/maestria/129-epidemiologia-y-administracion-en-salud-campus-leon>

Costos

Cédula de Admisión (ficha) es de \$1,240.00
Cuatrimestre \$ 9,900.00

Sede

División de Ciencias de la Salud.
Departamento de Enfermería y Obstetricia León.
Bld. Puente Milenio #1001, Fracción del Predio
San Carlos C.P. 37670 León, Guanajuato,
México

UNIVERSIDAD DE
GUANAJUATO



CURSOS DE IDIOMAS

ENERO - JUNIO 2023

MODALIDAD
VIRTUAL Y PRESENCIAL

*PROCESO DE REGISTRO
PARA EXAMEN DE UBICACIÓN*



ALEMÁN



FRANCÉS



INGLÉS



ITALIANO



JAPONÉS

SEMESTRE ENE-JUN 2023
PARA CONSULTAR LA
INFORMACIÓN DE LOS CURSOS DE
ADULTOS ENTRA AL SIGUIENTE
LINK:

WWW.IDIOMASCAMPUSLEON.UGTO.MX



www.idiomascampusleon.ugto.mx

Próximos Eventos:

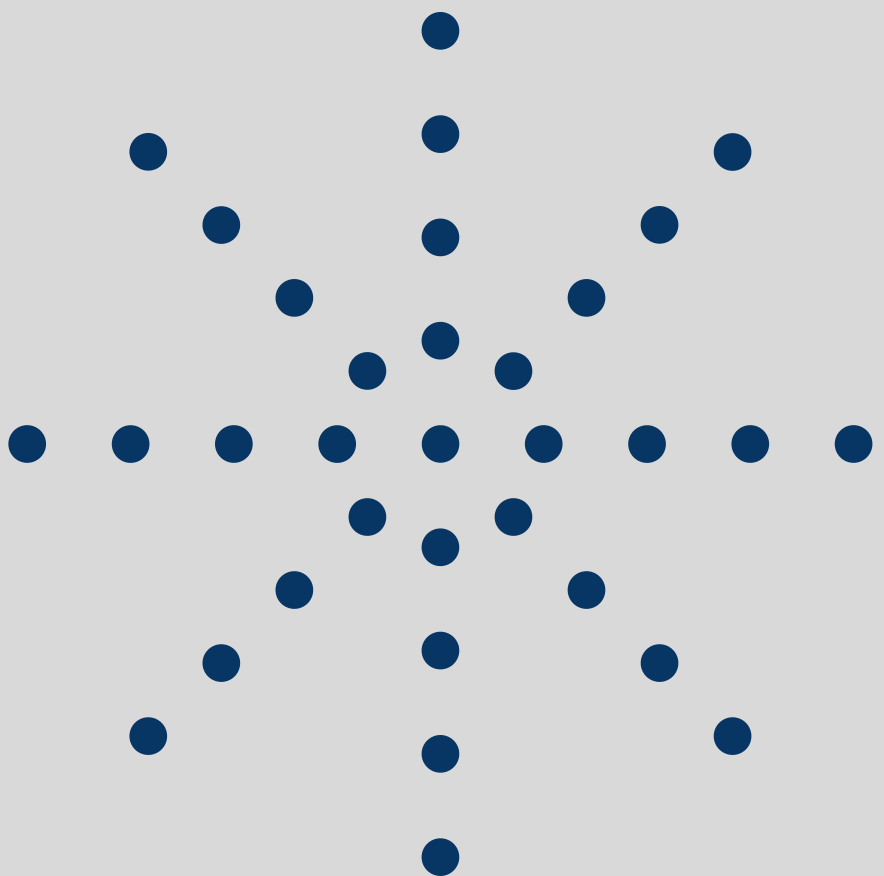

Instituto Cultural de León

25 Festival Internacional de Arte Contemporáneo
Disidencia

poráneo

Del 11 al 20 de noviembre
León, Gto. — Varias sedes

Consulta la programación
institutoculturaldeleon.org.mx

fuimos resistencia

PLANET Youth **FIAC** **Instituto Cultural de León** **LEÓN** AYUNTAMIENTO 2011-2014

UNIVERSIDAD DE
GUANAJUATO



¡Conoce la oferta de formación que Cultura UG en colaboración con el Sistema de Educación a Distancia tienen para ti!

Unidades de aprendizaje

APRECIACIÓN
DEL ARTE



DE LOS ORÍGENES DEL
CINE A SU EXHIBICIÓN



Curso en línea autogestivo

MUSEOGRAFÍA



ARTE MEXICANO
DEL SIGLO XX
Corrientes artísticas, 1910-1950



CONCEPTOS BÁSICOS
DE FOTOGRAFÍA



HISTORIA Y
FEMINISMO



INTRODUCCIÓN
A LA ÓPERA.



www.cultura.ugto.mx



culturaug

FORUM
culturalguanajuato®

MUSEO DE
arte e historia
de Guanajuato®



Pedro Friedeberg, Mandalaización quimométrica sofisticada y sarcástica con complejo de superioridad (detalle), 1969. Colección FEMSA.

HAGER MUNDOS

UN ACERCAMIENTO PARA LEER LA
COLECCIÓN FEMSA

EXPOSICIÓN TEMPORAL | 12 OCT 2022 · 29 ENE 2023

50
FESTIVAL
INTERNACIONAL
CERVANTINO

CDMX · COREA
12 de octubre - 29 de enero 2022



Forum Cultural Guanajuato



Fundación FEMSA



GOBIERNO DE MÉXICO

CULTURA



FORUM
culturalguanajuato



MUSEO DE
arte e historia
de Guanajuato

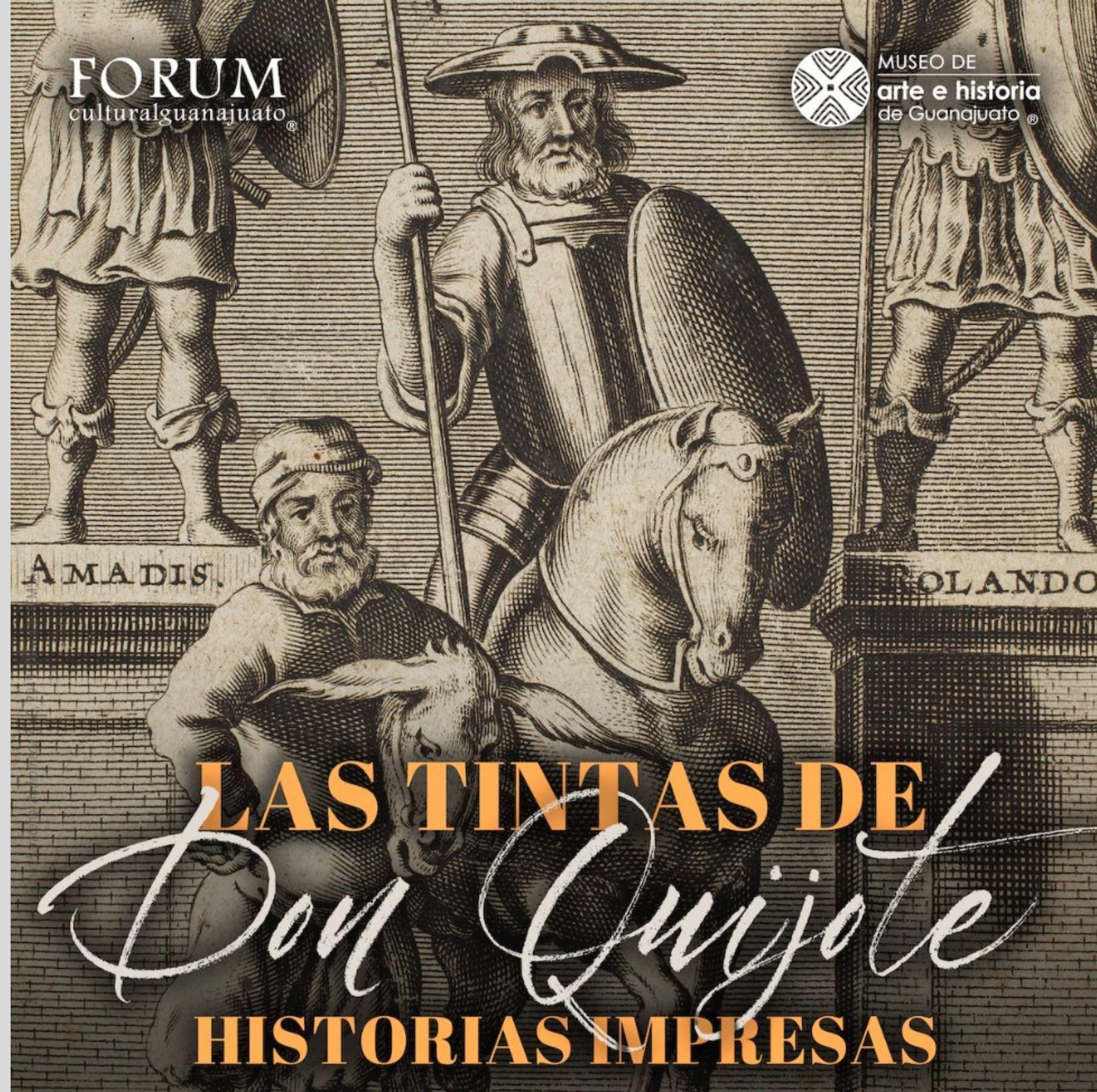

50
FESTIVAL
INTERNACIONAL
CERVANTINO
CDMX · COREA
Guanajuato, México
12 al 30 de octubre 2022

Colección del Franz Mayer

EXPOSICIÓN TEMPORAL | 12 OCT 2022 · 29 ENE 2023



Forum
Cultural
Guanajuato

museodeartehistoria mahg_mx
Prolongación Calzada de los Héroes No. 908
Col. La Martinica León, Gto. Tel. 477.104.11.05



GOBIERNO DE
MÉXICO

CULTURA
SECRETARÍA DE CULTURA



FIC

Actualmente la ENES Unidad León, UNAM coordina la Red Universitaria de las Artes, a raíz de la firma del Convenio entre las Universidades que la conforman y que le otorga formalidad a la colaboración que llevamos a cabo en la RUA.

Uno de nuestros proyectos es contribuir a la profesionalización de las y los profesores de asignaturas o talleres artísticos en todas las instituciones de educación superior que son parte de la RUA e incluso externos.

En este marco a través de Cultura UNAM se efectuará el “ **Taller Corporeidades manuscritas: Escrituras para y desde la danza**”, que será impartido por la Mtra. Raissa Pomposo, Coordinadora de la Cátedra Gloria Contreras de la UNAM.

Dicho Taller se realizará los días 28, 29 y 30 de noviembre. Los dos primeros días de 10:00 a 13:00 y de 15:00 a 18:00 horas, y el último, únicamente la sesión de 10:00 a 13:00 horas, en el Auditorio Jorge Ibargüengoitia de la Sede Fórum del Campus León de la Universidad de Guanajuato.

Asistencia gratuita, cupo limitado, solicitud de registro , en este correo lauralo@ugto.mx



CARTELERA

**Martes
de
TERRAZA**

UNIVERSIDAD DE
GUANAJUATO



JAGTEN
AGOSTO 23



FOXTROT
AGOSTO 30



DOCUFILM LEON
AGO 31 - SEP 02



TENGO MIEDO TORERO
SEPTIEMBRE 06



LAWRENCE ANYWAYS
SEPTIEMBRE 13



PARIS IS BURNING
SEPTIEMBRE 20



KNIFE + HEART
SEPTIEMBRE 27



CINEPANFLETOS
OCTUBRE 04



ENTER THE VOID
OCTUBRE 11



50 FESTIVAL INTERNACIONAL CERVANTINO
FIC 50
OCTUBRE 18 - 25



**THE KILLING OF
A SACRED DEER**
NOVIEMBRE 01



CONTRA EL SILENCIO
TODAS LAS VOCES
NOVIEMBRE 08

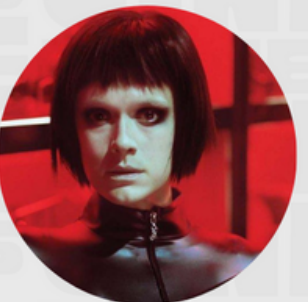

**DOGS DON'T
WEAR PANTS**
NOVIEMBRE 15



TITANE
NOVIEMBRE 22



TWILIGHT
NOVIEMBRE 29

RECUERDA USAR MASCARILLA EN TODO MOMENTO AL REALIZAR TU VISITA.

Prolongacion Calzada de los Heroes 308,
La Martinica, 37500 León, Gto.



Campus León

División de Ciencias
Sociales y Humanidades



@CINEMARTESDETERRAZA



DEL 13 AL 19 DE NOVIEMBRE 2022

CINE CLUB UG

26 Tour de Cine Francés
Del 16 al 22 de noviembre
Auditorio Euquerio Guerrero | 17, 19 y 21 h
Taquilla Euquerio Guerrero antes de las funciones
Consulta la cartelera:
www.cultura.ugto.mx



7 PELÍCULAS
16 - 22 NOVIEMBRE 2022
#TERRAZAUGTO
CINE CLUB DE LA UNIVERSIDAD DE GUANAJUATO

CAMPUS IRAPUATO - SALAMANCA

Exposición fotográfica
Ventanas Futuras

Del 27 de octubre al 16 de diciembre |
de 9 a 16 h | Sala de Exposiciones Ex
Hacienda San José del Copal | Entrada
Libre

CAMPUS GUANAJUATO

De Opera y Zarzuela
Grupo Coral de la Compañía de Artes
Escénicas del Campus Guanajuato
En el marco del XXVIII Aniversario de
la Unidad de Extensión S.M.A.
16 de noviembre | 18 h | Teatro Ángela
Peralta, San Miguel de Allende, Gto. |
Entrada Libre

Mariachi Universitario del Campus Guanajuato

En el marco de la celebración del 75
aniversario de Ingeniería Civil
17 de noviembre | 20 h | Sede Belén |
Entrada Libre

Regina Mater

Coro del Campus Guanajuato
19 de noviembre | 18 h | Parroquia de
Cristo Jesús Señor del Perdón, Silao
Gto. | Entrada Libre

*Boletos en la taquilla del Mesón de San Antonio de
Lunes a viernes de 10 a 14 h
*Información de taquilla:
www.cultura.ugto.mx/dec/taquilla-oforo-y-protocolos
Programa sujeto a cambios sin previo aviso.

DÍA DE MUERTOS UG



Exposición virtual
Ventana al mundo invisible
Espiritismo durante el Maximato
www.cultura.ugto.mx
Del 24 de octubre al 22 de noviembre

GUANAJUATO DE LEYENDA. OPERA FUSIÓN

15 y 16 de noviembre | 20 h | Teatro
Principal | Acceso con boleto de cortesía



MUSEOS Y GALERÍAS

Exposiciones



Prohibitum verbis | Museo de la
Universidad de Guanajuato
Libros y autores prohibidos de la
Nueva España

**El mensajero del Gen, de lo inerte a
la vida** | Sala Jesús Gallardo
Ivan Takeshi Cerritos Castro

Ser o no ser... una isla | Corredor
Tomás Chávez Morado
Ramsés Ruiz

Tepito ¡Bravo el barrio! | Galería El Atrio
Francisco Mata

FOMENTO Y ACTIVACIÓN LECTORA

Presentaciones editoriales en el marco
del Día Nacional del Libro

Últimas noticias de futbolitlán
Del escritor Xalbador García
14 de noviembre | 18 h | Mesón de San
Antonio

Aura Ayar

De la escritora Lilia Ávalos
15 de noviembre | 18 h | Mesón de San
Antonio



CAMPUS LEÓN

Cine Martes de Terraza

Dogs don't wear pants
Jukka Pekka Valkeapää | 2019 |
Finlandia | 105 min | C | Drama
15 de noviembre | 19h30 | Terraza Sede
Fórum | Entrada libre

Exposición fotográfica

Coordenadas Futuras
En el marco del Festival de fotografía
Internacional en León - ffil
Del 9 de noviembre al 16 de diciembre
Inauguración
9 de noviembre | 12 h | Edificio de la
División de Ciencias Sociales y
Humanidades, Sede San Carlos, León |
Entrada libre



AJEDREZ UG

Club Universitario de Ajedrez

#TeTocaMover
Lunes y miércoles | 17 a 20 h | •18 |
Mesón de San Antonio



Cultura UG

#SOMOSabejasUG

Mayor información
www.cultura.ugto.mx

Facebook, Twitter, Instagram, YouTube icons and CULTURAUG

UNIVERSIDAD DE
GUANAJUATO



SEMINARIO PERMANENTE DE ESTUDIOS DEL TRABAJO

PROGRAMA 2022

Modalidad presencial



Conferencista:

Dra. Marcela Hernández
Romo

Universidad Autónoma
Metropolitana-Iztapalapa

Tema:

Configuracionismo, una perspectiva para
el estudio de las empresas y empresarios

Actividad convocada por:

Laboratorio de Políticas Públicas para el Desarrollo Local
Observatorio Laboral para Estudios Sociales
Cuerpo Académico Transformaciones Sociales y Dinámicas Territoriales
Asociación Mexicana de Estudios del Trabajo A.C.



23 de noviembre de 2022



De 10:00 a 12:00 horas



Audiovisual 1, Sede San Carlos
División de Ciencias Sociales y Humanidades

Transmisión por



UGCampusLeon



Campus León | División de Ciencias
Sociales y Humanidades



#SomosAbejasUG

► Onceavo Concurso de Música

Dirigido a estudiantes de música del ICL de 7 a 14 años

- Cierre: 19 de noviembre
- Detalles en bit.ly/11ConcursoMúsica

► Premios de Literatura León 2023

Décimo Sexto Concurso de Poesía Libre
Décimo Noveno Concurso de Cuento Corto

Dirigido a poetas, narradores, profesores, estudiantes y público en general, residentes en Gto.

- Cierre: 19 de diciembre
- Detalles en bit.ly/PremiosLiteratura23

► 29° Concurso Estatal de Cuento por y para niños, Hazle al Cuento

Dirigido a niñas y niños de entre 6 y 12 años de edad, residentes en Gto.

- Cierre: 13 de diciembre
- Detalles en bit.ly/HazleAlCuento29





Campus León | Coordinación de Vinculación

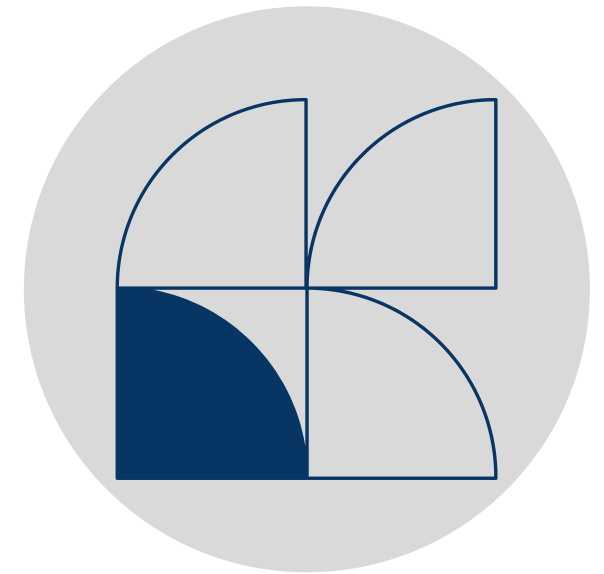

Mtro. Adrián Tenorio Núñez

Mtra. Cecilia Alvarez Solorzano

UNIDAD DE SEGUIMIENTO DE EGRESADAS Y EGRESADOS

egresaug_campusleon@ugto.mx