

BOLETÍN SEMANAL



Campus León | Coordinación de Vinculación y Extensión

12/Septiembre/2022

LES INVITAMOS A CONOCER LAS PLATAFORMAS DE AUTOSERVICIO DONDE PUEDEN CONSULTAR LAS VACANTES Y EVENTOS DE FERIAS:

"Portal de Empleo o Sistema Nacional de Empleo"

<https://www.empleo.gob.mx/PortalDigital>

"Ferias de empleo"

<https://ferias.empleo.gob.mx>

"Nueva plataforma de empleo de Gobierno del Estado"

<http://appsdes.guanajuato.gob.mx/gtobolsaempleo>

Así mismo les compartimos un link para que puedan unirse a un grupo de Whatsapp donde les compartirán información sobre Bolsa de trabajo, ferias de empleo y capacitaciones para fortalecer las competencias para la empleabilidad.

<https://chat.whatsapp.com/D2C42TfP2Do2rz0gnzbvuz>



¿Estas buscando empleo?

Te invitamos a conocer las opciones que tiene la Dirección General de Economía León.

<https://empleo.leon.gob.mx/chambamodulo/>

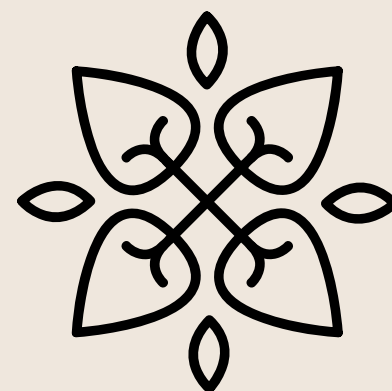



Cursos y Posgrados

FORUM
culturalguanajuato®

Curso Periodismo Cultural y Crítica de Artes

Dr. Luis Felipe Pérez Sánchez
Coordinador

En el marco de
la celebración
por los dieciséis años del
Forum Cultural
Guanajuato

En colaboración con la
Universidad de
Guanajuato,
Campus León

Interesados comunicarse al
correo electrónico
vinculacionfcg@guanajuato.gob.mx
o al 4771041105 ext 119
Horarios de atención
9:00 a 14:00 h.

Registro en línea:
<https://forms.gle/1zi9B7zyLSfHVN8h8>

SEPT 20 - NOV 29

3 sesiones por semana, seis horas a la semana
Duración: 60 horas, Costo \$2,000
Modalidad híbrida



Convoca a las personas interesadas a participar en el Proceso de Admisión

“Maestría en Epidemiología y Administración en Salud”

Modalidad Presencial

Requisitos:

Ingresar a :

<https://www3.ugto.mx/admision/images/convocatorias/enero23/convocatoria-posgrados-cuatrimestrales-enero-23-ug-ugto.pdf>

- CURP (clave única de registro de población), en formato PDF.
- Acta de nacimiento, en formato PDF.
- Fotografía tamaño infantil, en formato JPG.
- Título y cédula profesional de Licenciatura en el área de Ciencias de la Salud o Ciencias Sociales con promedio mínimo de 8.0 (Original y copia en formato PDF).
- Acreditación del TOEFL con al menos 400 puntos para el ingreso

Solicitud de Registro

El periodo de registro de solicitud será a través de la página www.ugto.mx/admision del **29 de agosto** al **09 de octubre de 2022**

Fecha de examen de Admisión

Sábado 19 de noviembre de 2022
(de 8:00 a 14:00 horas)

Publicación de resultados: 17 de diciembre 2022

Contacto

M.E. y A.S. Alma Delia González Flores
Coordinadora de la Maestría en Epidemiología y
Administración en Salud
Tel: (477) 2 67 49 00 Ext. 3615
gonzalez.ad@ugto.mx

Asistente Lic. Katia Mejía Hernández
Tel. (477) 2 67 49 00 Ext. 3655
posgrados.enfermeria@ugto.mx

Más Información

<https://www3.ugto.mx/admision/oferta-academica-posgrado/maestria/129-epidemiologia-y-administracion-en-salud-campus-leon>

Costos

Cédula de Admisión (ficha) es de \$1,240.00

Cuatrimestre \$ 9,900.00

Sede

**División de Ciencias de la Salud,
Departamento de Enfermería y Obstetricia León.
Blvd. Puente Milenio #1001, Fracción del Predio
San Carlos C.P. 37670 León, Guanajuato,
México**

Próximos Eventos:



UNIVERSIDAD DE
GUANAJUATO

VII Coloquio Universitario Internacional



“Hablemos sobre patrimonio cultural”
El patrimonio cultural en tiempos de pandemia

Conferencias **Conversatorios** **Presentaciones editoriales** **Talleres**

**14 y 15 de
septiembre de 2022**

**9:00
horas**

**Auditorio Jorge Ibargüengoitia
Sede Forum del Campus León de la UG
Blvd. Prolongación Calzada de los Héroes # 908 CoL. La Martinica**

Organizan: *Cuerpo Académico Estudios Interdisciplinarios sobre la Cultura UGTO-CA-177 y la
Universidad de Nariño, Colombia*



Campus León | División de Ciencias
Sociales y Humanidades

#SomosAbejasUG





Diálogos de Filosofía

*Transitar por
el pensamiento*

BIBLIOTECA DCSH | Departamento de Ciencias
Sociales y Humanidades
Jorge Vértiz Campero S.J



SABIDURÍAS DESORBITADAS:

*Desplazamientos y conversiones
de la filosofía antigua en nuestro presente.*

Dr. Luis Fernando Macías García
UNIVERSIDAD DE GUANAJUATO

Martes 13 de septiembre de 2022 / 13:00h

sesión híbrida

Si deseas asistir presencialmente
escribe a: eventos.biblioteca@iberoleon.mx



ID: 843 2380 4922
PASS: 221800

UNIVERSIDAD DE
GUANAJUATO



SAVE THE DATE

INTERNATIONAL
7 FORUM
&
EXPO
FOR ACADEMIC
COLLABORATION

THE EVOLUTION OF
HIGHER EDUCATION:
GLOBAL RISKS

13/15
SEPTEMBER
2022

GUANAJUATO, GTO., MEXICO



Dirección de Relaciones
Internacionales y
Colaboración Académica

www.ugto.mx



UDEGUANAJUATO

Martes, 27 de septiembre, 2022

4:00 p.m.



EY Talks:

¿Cómo puedes construir la carrera de tus sueños siendo consultor de impuestos?



Ven, acompáñanos en este espacio y descubre las oportunidades que tenemos para ti en nuestra área de **Business Tax Advisory EY**.

Nuestros panelistas



Diego Casas

Partner/Principal Business Tax Advisory



Margarita Salas

Partner Tax Policy and Controversy



Karina Enciso

Senior Manager Business Tax Advisory



Pablo Cobo

Senior Manager Business Tax Advisory

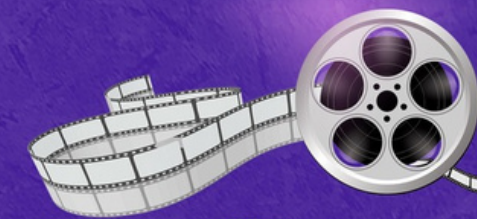
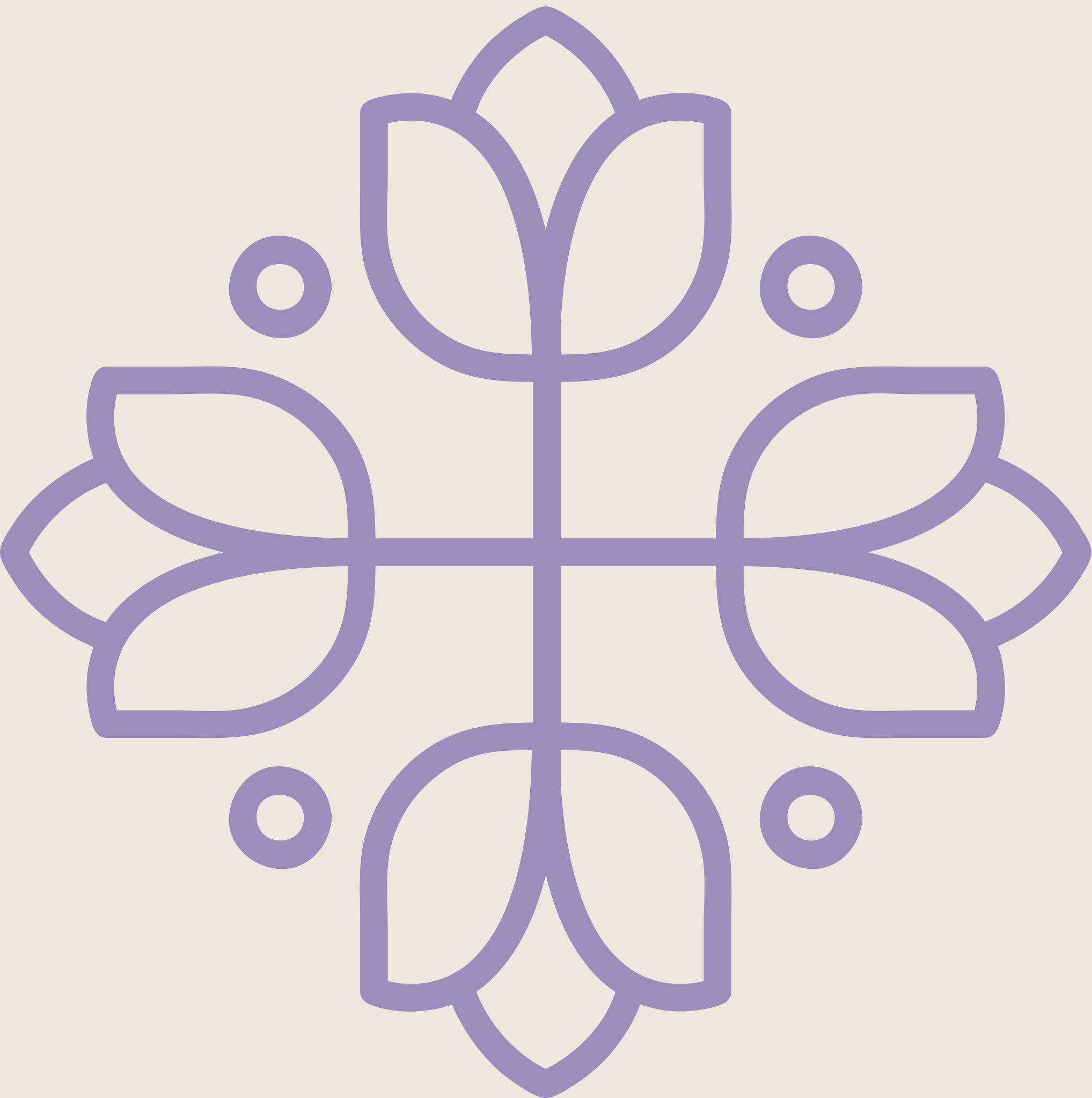

CICLO DE CINE

“La maternidad desde miradas feministas”

 Audiovisual 2
División de Ciencias Sociales y Humanidades
Sede San Carlos

 14:00 horas

 **23 de septiembre de 2022**
Película: Mañana a esta hora / País: Colombia
Directora: Lina Rodríguez / 85 minutos
Temática: mandatos de maternidad / año: 2016

Sinopsis:
Un análisis íntimo de las relaciones de una familia bogotana, una historia de supervivencia, de la fragilidad del status quo y de la dificultad en la comunicación entre las personas más cercanas.

 **Experta en cine:** *Liliana García (UG Campus Guanajuato)*
Experta en temática: *Abril Saldaña Tejeda (UG Campus Guanajuato)*

Actividad gratuita abierta a la comunidad universitaria y público en general, se requiere registro previo. Cupo limitado.

Se otorgará constancia de participación a quienes tengan el 80% de asistencia.

Inscripciones: <https://bit.ly/3uAJcol>

Mayores informes: sandraestrada@ugto.mx

Evento organizado por el Comité de Equidad y Género de la División de Ciencias Sociales y Humanidades del Campus León

Curaduría y coordinadora del ciclo:
Mtra. Sandra Estrada Maldonado
Integrante del Comité de Equidad y Género
División de Ciencias Sociales y Humanidades.
Campus León



CARTELETA

CINEMAS
MARTES
DE TERRAZA



JAGTEN
AGOSTO 23



FOXTROT
AGOSTO 30



DOCUFILM LEÓN
AGO 31 - SEP 02



TENGO MIEDO TORERO
SEPTIEMBRE 06



LAWRENCE ANYWAYS
SEPTIEMBRE 13



PARIS IS BURNING
SEPTIEMBRE 20



KNIFE + HEART
SEPTIEMBRE 27



CINEPANFLETOS
OCTUBRE 04



ENTER THE VOID
OCTUBRE 11



FIC 50
OCTUBRE 18 - 25



THE KILLING OF A SACRED DEER
NOVIEMBRE 01



CONTRA EL SILENCIO
TODAS LAS VOCES
NOVIEMBRE 08

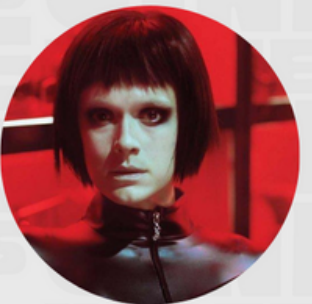

DOGS DON'T WEAR PANTS
NOVIEMBRE 15



TITANE
NOVIEMBRE 22



TWILIGHT
NOVIEMBRE 29

RECUERDA USAR MASCARILLA EN TODO MOMENTO AL REALIZAR TU VISITA.

Prolongacion Calzada de los Heroes 308,
La Martinica, 37500 León, Gto.



Campus León

División de Ciencias Sociales y Humanidades



@CINEMARTESDETERRAZA

AGENDA CULTURA UG 2022 ¡VÍVELA!

DEL 11 AL 17 DE SEPTIEMBRE 2022

CINE CLUB UG

Ciclo de cine alemán
Circuito Cineteca Nacional y el Goethe-Institu Mexiko
Del 12 al 19 de septiembre

20 h | Auditorio Euquerio Guerrero | Entrada libre | Cupo limitado
Cartelera: www.cultura.ugto.mx

MUSEOS Y GALERÍAS

Charla filosófica en el MUG
José Vasconcelos. Del funcionario al filósofo

Por: Guadalupe Villalobos
Estudiante de maestría en Letras Hispánicas de la UG

14 de septiembre | 18 h | Museo de la Universidad de Guanajuato | Entrada libre | Cupo limitado

CAMPUS LEÓN

Exposición Itinerante Mundial
Todo lo que atesoras
Por un mundo libre de armas nucleares
Del 8 al 23 de septiembre

Inauguración
8 de septiembre | 18 h | Vestibulo de la Sede Fórum, León | Acceso libre

Cine Martes de Terraza
Laurence anyways
Xavier Dolán | 2012 | Canadá | 168 min | B15 | Drama-romance

13 de septiembre | 19h30 | Terraza Sede Fórum, León | Entrada libre

GRUPOS Y TALLERES

Noche mexicana
Rondalla Señorial
Dirección: Mtro. Rubén Cano Rocha

13 de septiembre | 20 h | Teatro Principal | Entrada libre | Cupo limitado

OSUG

Programa de fiestas patrias
Luis Manuel SÁNCHEZ, director invitado

Marcha de Zacatecas | Genaro CODINA
Vals poético | Felipe VILLANUEVA
Vals Carmen | Juventino ROSAS
Marchita el alma | Antonio ZUNIGA
Vals sobre las olas | Juventino ROSAS
Ferial | Manuel M. PONCE
Mariachitlán | Juan Pablo CONTRERAS
Huapango | José Pablo MONCAYO

16 de septiembre
Charla pre-concierto | 19 h | Museo de la Universidad de Guanajuato | Acceso libre
Concierto | 20 h | Teatro Principal | Acceso con boleto *

CAMPUS GUANAJUATO

Charla filosófica en el MUG
José Vasconcelos. Del funcionario al filósofo

Por: Guadalupe Villalobos
Estudiante de maestría en Letras Hispánicas de la UG

14 de septiembre | 18 h | Museo de la Universidad de Guanajuato | Entrada libre | Cupo limitado

VII Coloquio Universitario Internacional

Hablemos sobre patrimonio cultural
El patrimonio cultural en tiempos de pandemia

Conferencias | Conversatorios | Presentaciones editoriales | Talleres

14 y 15 de septiembre | 9 h | Auditorio Jorge Ibarguengoitia, Sede Fórum UG, León | Acceso libre

AJEDREZ UG

Club Universitario de Ajedrez

#TeTocaMover
Sesiones público en general lunes y miércoles | 17 a 20 h | +18 | Mesón de San Antonio

*Información de taquilla:
www.cultura.ugto.mx/dec/taquilla-afro-y-prot-oculos
Recuerda, se recomienda el uso de cubrebocas en espacios cerrados.
Programa sujeto a cambios sin previo aviso.

Concierto Soy mexicano
Mariachi Universitario del Campus Guanajuato

12 de septiembre | 19 h | Teatro Principal | Acceso con boleto *

Cultura UG

#SOMOSabejasUG

Mayor información
www.cultura.ugto.mx

Facebook Instagram Twitter YouTube CULTURAUG



UNIVERSIDAD DE
GUANAJUATO

EXPOSICIÓN ITINERANTE MUNDIAL "TODO LO QUE ATESORAS" *Por un mundo libre de armas nucleares*



Vestíbulo del Departamento de Estudios Culturales
Campus León UG, Sede Forum
Blvd. Prolongación Calzada de los Héroes # 908
Col. La Martinica



Inauguración 8 de septiembre de 2022
18:00 horas

Permanencia al 23 de septiembre de 2022



Acceso libre a público en general



Campus León | División de Ciencias
Sociales y Humanidades





SEMINARIO PERMANENTE DE ESTUDIOS DEL TRABAJO

PROGRAMA 2022

Modalidad presencial



Conferencista:

Dr. Eleocadio
Martínez Silva

Presidente de la Asociación Mexicana
de Estudios del Trabajo (AMET)

Tema:

Conflicto sindical en Matamoros: ¿crisis
del charrismo sindical en el siglo XXI?

Actividad convocada por:

Laboratorio de Políticas Públicas para el Desarrollo Local
Observatorio Laboral para Estudios Sociales
Cuerpo Académico Transformaciones Sociales y Dinámicas Territoriales
Asociación Mexicana de Estudios del Trabajo A.C.



14 de septiembre de 2022



De 10:00 a 12:00 horas



Audiovisual 1, Sede San Carlos
División de Ciencias Sociales y Humanidades

Transmisión por



UGCampusLeon

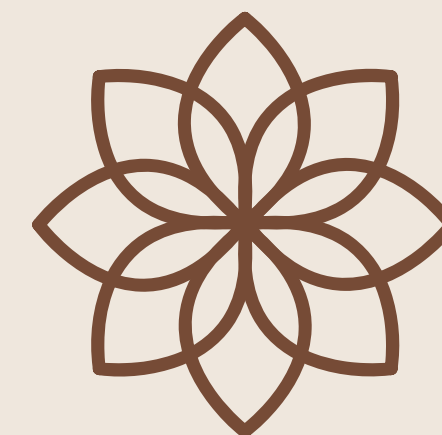



UNIVERSIDAD DE
GUANAJUATO



• C O N C I E R T O •

SOY MEXICANO

presenta

MARIACHI UNIVERSITARIO

del Campus Guanajuato

**Cuota de
Recuperación:**

\$80.00
general

\$50.00
comunidad universitaria

12
SEPT
2022

TEATRO PRINCIPAL

19:00 h

VENTA DE BOLETOS:

- Enlaces de Extensión de las divisiones
- Taquilla del Mesón de San Antonio
- Taquilla del Teatro Principal
- Coordinación de Extensión y Cooperación Académica Campus Guanajuato

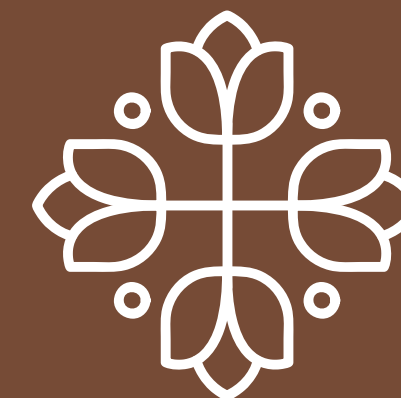

Campus Guanajuato

Cultura UG

Mu
campus
gto

www.ugto.mx/campusgto

Campus Guanajuato UG



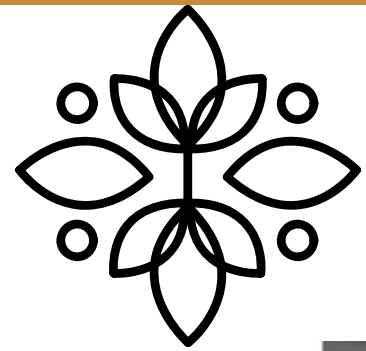

Estas vacantes pueden ser de tu interés



INGENIERO DE PROYECTOS METROLOGÍA

REQUISITOS

Escolaridad: Ingeniería Física / Ingeniería Química

Experiencia: 1 año

Inglés: Intermedio

CONOCIMIENTOS

Aspectos Técnicos de la piel
Estadística Inferencial
Estimación de incertidumbre
Excel Avanzado
Formación de entrenadores
Fotografía de producto
Interpretación y elaboración de ensayos de aptitud
Metodología para el Análisis y Solución de problemas (8D's)
MSA
Metrología avanzada
Metrología Dimensional
Metrología de Viscosidad
Metrología de Humedad
Metrología de Irradiancia
Metrología de Flujo
Metrología de color
Metrología de fuerza y par torsional
Metrología de Masa
Metrología de Presión
Metrología de Temperatura
Metrología de tiempo y frecuencia
Metrología de volumen
Norma IATF 16949, ISO / IEC 17025, ISO 14001, ISO 9001 y VDA 6.3
Validación de métodos analíticos
Seguridad y conformidad del Producto

Convocatoria

interesados enviar correo a carmen.juarez@bader-leather.com



PRACTICANTE EN LABORATORIO DE PRUEBAS

REQUISITOS

Escolaridad: Ing. Física o química

Estudiantes de la último semestre de la carrera
Disponibilidad de horario de 8:00 am a 17:30 pm

Apoyo económico

Convocatoria

interesados enviar correo a
carmen.juarez@bader-leather.com

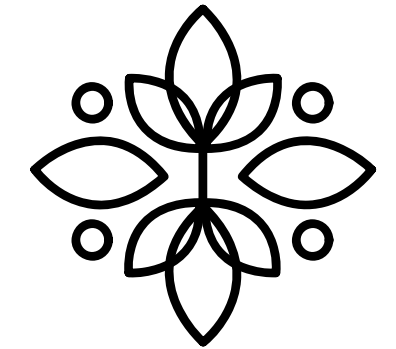
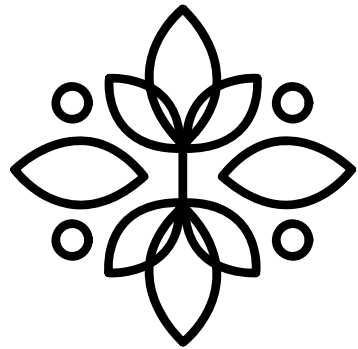

Convocatoria

MÉDICO

REQUISITOS

Escolaridad: Medico Titulado (medicina de trabajo)

Experiencia: 1 año en medicina del trabajo

Manejo de residuos biológico infecciosos
Conocimiento y aplicación de optometría
Conocimiento y aplicación de espirometría
Conocimiento y aplicación de audiometría
Conocimiento y aplicación Hue-test
Normatividad STPS aplicable al puesto
Normatividad de la secretaría de salud
Planes de Alimentación
Norma IATF 16949
Protocolo LWG
Normatividad del IMSS

interesados enviar correo a carmen.juarez@bader-leather.com



HFI

¡Únete al equipo HFI Romita!

Solicitamos: Médico General Laboral

Funciones:

- **Control administrativo del servicio médico**
- **Realizar consultas médicas al personal**
- **Realizar exámenes médicos de ingreso y de seguimiento**
- **Control y conocimientos del IMSS (incapacidades, ST2, ST7, ST9)**
- **Identificación, análisis, prevención y control de riesgos laborales**

Si te interesa la vacante envía tu CV al correo sgonzalez@hfi-inc.com o ponte en contacto al whatsapp 473 140 6131 o al teléfono 432 758 1400 ext. 6042 en un horario de 8:00 a 6:00 de Lun a Vie



Campus León

Coordinación de
Vinculación y Extensión

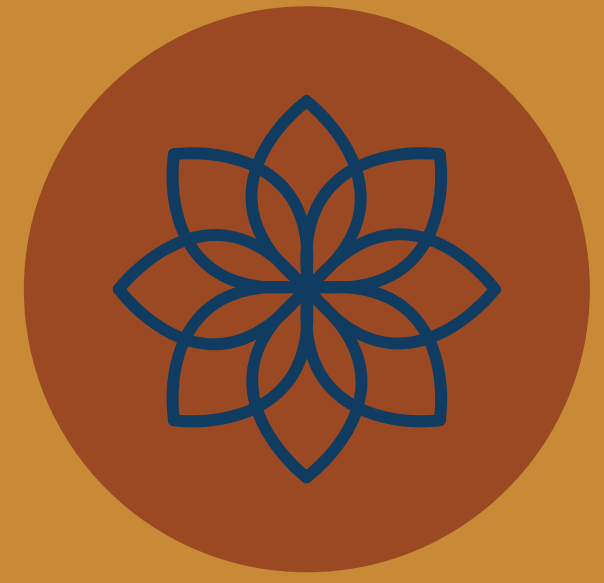

Mtro. Adrián Tenorio Núñez

Mtra. Cecilia Alvarez Solorzano

UNIDAD DE SEGUIMIENTO DE EGRESADAS Y EGRESADOS

egresaug_campusleon@ugto.mx