

# BOLETÍN SEMANAL

SEGUIMIENTO DE EGRESADOS Y EGRESADAS



Campus León

Coordinación de  
Vinculación y Extensión

26/Septiembre/2022

# LES INVITAMOS A CONOCER LAS PLATAFORMAS DE AUTOSERVICIO DONDE PUEDEN CONSULTAR LAS VACANTES Y EVENTOS DE FERIAS:

"Portal de Empleo o Sistema Nacional de Empleo"

<https://www.empleo.gob.mx/PortalDigital>

"Ferias de empleo"

<https://ferias.empleo.gob.mx>

"Nueva plataforma de empleo de Gobierno del Estado"

<http://appsdes.guanajuato.gob.mx/gtobolsaempleo>

Así mismo les compartimos un link para que puedan unirse a un grupo de Whatsapp donde les compartirán información sobre Bolsa de trabajo, ferias de empleo y capacitaciones para fortalecer las competencias para la empleabilidad.

<https://chat.whatsapp.com/D2C42TfP2Do2rz0gnzbvuz>



# ¿Estas buscando empleo?

Te invitamos a conocer las opciones que tiene la Dirección General de Economía León.

<https://empleo.leon.gob.mx/chambamodulo/>





# Cursos y Posgrados

UNIVERSIDAD DE  
GUANAJUATO



UNIVERSIDAD DE GUANAJUATO  
CAMPUS LEÓN  
DIVISIÓN CIENCIAS DE LA SALUD  
DEPARTAMENTO DE ENFERMERÍA Y OBSTETRICIA LEÓN

Convoca a las personas interesadas a participar en el Proceso de Admisión

## “Maestría en Epidemiología y Administración en Salud”

**Modalidad  
Presencial**

### Requisitos:

Ingresar a :

<https://www3.ugto.mx/admision/images/convocatorias/enero23/convocatoria-posgrados-cuatrimestrales-enero-23-ug-ugto.pdf>

- CURP (clave única de registro de población), en formato PDF.
- Acta de nacimiento, en formato PDF.
- Fotografía tamaño infantil, en formato JPG.
- Título y cédula profesional de Licenciatura en el área de Ciencias de la Salud o Ciencias Sociales con promedio mínimo de 8.0 (Original y copia en formato PDF).
- Acreditación del TOEFL con al menos 400 puntos para el ingreso

### Solicitud de Registro

El periodo de registro de solicitud será a través de la página [www.ugto.mx/admision](http://www.ugto.mx/admision) del **29 de agosto** al **09 de octubre de 2022**

### Fecha de examen de Admisión

Sábado 19 de noviembre de 2022  
( de 8:00 a 14:00 horas)

Publicación de resultados: 17 de diciembre 2022

### Contacto

M.E. y A.S. Alma Delia González Flores  
Coordinadora de la Maestría en Epidemiología y  
Administración en Salud  
Tel: (477) 2 67 49 00 Ext. 3615  
[gonzalez.ad@ugto.mx](mailto:gonzalez.ad@ugto.mx)

Asistente Lic. Katia Mejía Hernández  
Tel. (477) 2 67 49 00 Ext. 3655  
[posgrados.enfermeria@ugto.mx](mailto:posgrados.enfermeria@ugto.mx)

### Más Información

<https://www3.ugto.mx/admision/oferta-academica-posgrado/maestria/129-epidemiologia-y-administracion-en-salud-campus-leon>

### Costos

Cédula de Admisión (ficha) es de \$1,240.00  
Cuatrimestre \$ 9,900.00

### Sede

**División de Ciencias de la Salud.  
Departamento de Enfermería y Obstetricia León.  
Blvd. Puente Milenio #1001, Fracción del Predio  
San Carlos C.P. 37670 León, Guanajuato,  
México**



# Próximos Eventos:

UNIVERSIDAD DE  
GUANAJUATO



## ENCUENTRO DE LA COMUNIDAD EGRESADA

**JUEVES 27 DE OCTUBRE 2022 - 5:30 P.M.**

VESTÍBULO DE LA SEDE FORUM DEL CAMPUS LEÓN  
BLVD. PROLONGACIÓN CALZADA DE LOS HÉROES # 908 COL. LA MARTINICA

DIRIGIDO PARA LAS Y LOS EGRESADOS EN EL AÑO 2021-2022  
**CUPO LIMITADO**

CONFIRMAR ASISTENCIA ANTES DEL 21 DE OCTUBRE DE 2022  
AL CORREO ELECTRÓNICO:  
[EGRESAUG\\_CAMPUSLEON@UGTO.MX](mailto:EGRESAUG_CAMPUSLEON@UGTO.MX)



Campus León | Coordinación de Vinculación  
y Extensión del Campus León





# CONVOCATORIA

## 1 al 2 de octubre 2022

El Clúster Aeroespacial del Bajío en colaboración con Idea Guanajuato, la Secretaría de Educación de Guanajuato, las empresas Optimen, Tech Mind Factory y la Incubadora Cosmodrome, convocan a estudiantes, profesionistas, emprendedores, científicos, diseñadores, tecnólogos y/o programadores guanajuatenses a participar en el "International Space Apps Challenge Guanajuato 2022" con la finalidad de desarrollar a través de su talento, soluciones reales de código abierto a los desafíos que enfrentamos en la tierra y el espacio, haciendo uso de los datos abiertos de la NASA.

La participación de este hackathon invita a la colaboración, además de ser una oportunidad para que el talento guanajuatense se involucre en desafíos globales como una plataforma para mostrar sus capacidades e impulsar su competitividad.

### Bases:

Podrán participar estudiantes, profesionistas (científicos, diseñadores, tecnólogos, programadores) y/ o emprendedores guanajuatenses, mayores de 18 años, interesados en los misterios del universo e investigación espacial.

Deberán conformarse equipos de un mínimo de 5 personas, máximo 8 personas, con diversas habilidades/perfiles (multidisciplinarios idealmente), recordemos que Space Apps inspira a la colaboración, la creatividad y el pensamiento crítico.

El proyecto deberá ser desarrollado durante el evento y ser de autoría original de los participantes y únicamente se aceptarán soluciones para evaluar si tienen una licencia de código abierto según lo determinado por la iniciativa de código abierto: <http://opensource.org/licenses/alphabetical>

Consulta los challenges del hackathon en el siguiente link: <https://2022.spaceappschallenge.org/challenges/>

### Desarrollo del hackathon:

Durante 48hrs, los equipos participantes se dedicarán a crear propuestas de acuerdo a los desafíos propuestos por la NASA.

El evento **dará inicio el día viernes 30 de Sept.** (horario por definir) con una conferencia magistral e inducción previa al hackathon para dar a conocer a los participantes el mecanismo de las plataformas que se utilizarán durante el mismo y la integración final de los equipos.

Posteriormente, **dará continuidad el sábado 1 de octubre** de las 9:00 a.m. **hasta el domingo 2 de Oct.** A las 18:00 hrs., finalizando con la premiación de los equipos ganadores.

El hackathon se llevará a cabo en modalidad virtual. Además del desarrollo de soluciones, se brindarán conferencias con expertos, mentorías y actividades recreativas entre participantes.

### Criterios de evaluación:

- Complejidad tecnológica (uso de ciencia y datos)
- Diseño (arte)
- Usabilidad/ viabilidad
- Potencial y visión del futuro (impacto local)
- Innovación tecnológica
- Talento



# CONVOCATORIA

## 1 al 2 de octubre 2022

### Premios:

Un comité de jueces locales evaluará los retos desarrollados por los participantes y se otorgarán premios en especie a los 3 proyectos que hayan obtenido un mayor puntaje conforme a los criterios de evaluación establecidos.

Los líderes locales del Space Apps Challenge Guanajuato, podrán nominar 2 soluciones para su consideración en el proceso de evaluación global. El proceso de evaluación global es administrado por la NASA.

Los finalistas de los premios mundiales serán anunciados por el Comité Organizador de la NASA en diciembre de 2022.

### Fechas importantes:

Fecha límite de registro: jueves 29 de septiembre

#### \*Link de Registro:

<https://2022.spaceappschallenge.org/locations/león/event>

**\*IMPORTANTE:** Recuerda que para finalizar tu registro deberás seleccionar como tu localidad "León, Mexico"

### Cláusulas:

Todo lo no previsto en la presente convocatoria será resuelto por el comité organizador local (Equipo staff del Clúster Aeroespacial del Bajío, IdeaGTO, SEG, Optimen, TMF y Cosmodrome).







# ARCHIVO HISTÓRICO DE LEÓN



TE INVITA A LA PRESENTACIÓN DEL LIBRO:

## NEGROS Y MULATOS EN LA VILLA DE LEÓN

del Arq. Rodolfo Herrera Pérez

**VIERNES 30 DE SEPTIEMBRE**  
**A LAS 18:30 HORAS**

**Presentan:** Dra. Teodora Hurtado Saá  
Dra. Maricruz Romero Ugalde  
Lic. Adriana Elizabeth Zamara Lira

**Modera:** Mtro. Mario Vázquez Cantú  
Director del AHML

Patío de la Unidad de Idiomas de la Universidad de Guanajuato Campus León  
Aquiles Serdán #924 Colonia Obregón.

SOMOS GRANDES  
SOMOS FUERTES  
SOMOS LEÓN





Martes, 27 de septiembre, 2022  
4:00 p.m.



## EY Talks:

¿Cómo puedes construir la carrera de tus sueños siendo consultor de impuestos?



Ven, acompáñanos en este espacio y descubre las oportunidades que tenemos para ti en nuestra área de **Business Tax Advisory EY**.

### Nuestros panelistas



Diego Casas

Partner/Principal Business Tax Advisory



Margarita Salas

Partner Tax Policy and Controversy



Karina Enciso

Senior Manager Business Tax Advisory



Pablo Cobo

Senior Manager Business Tax Advisory



# CARTELERA

**CINEMAS**  
**MARTES**  
**DE TERRAZA**

UNIVERSIDAD DE  
GUANAJUATO



**JAGTEN**  
AGOSTO 23



**FOXTROT**  
AGOSTO 30



**DOCU FILM LEÓN**  
AGO 31 - SEP 02



**TENGO MIEDO TORERO**  
SEPTIEMBRE 06



**LAWRENCE ANYWAYS**  
SEPTIEMBRE 13



**PARIS IS BURNING**  
SEPTIEMBRE 20



**KNIFE + HEART**  
SEPTIEMBRE 27



**CINEPANFLETOS**  
OCTUBRE 04



**ENTER THE VOID**  
OCTUBRE 11



**50 FESTIVAL INTERNACIONAL CERVANTINO**  
OCTUBRE 18 - 25



**THE KILLING OF A SACRED DEER**  
NOVIEMBRE 01



**CONTRA EL SILENCIO TODAS LAS VOCES**  
NOVIEMBRE 08

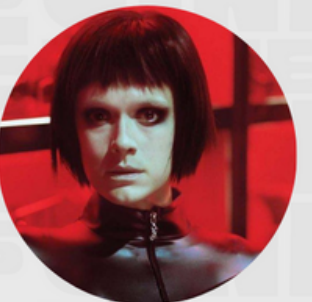

**DOGS DON'T WEAR PANTS**  
NOVIEMBRE 15



**TITANE**  
NOVIEMBRE 22



**TWILIGHT**  
NOVIEMBRE 29

RECUERDA USAR MASCARILLA EN TODO MOMENTO AL REALIZAR TU VISITA.

Prolongacion Calzada de los Heroes 308,  
La Martinica, 37500 León, Gto.



Campus León

División de Ciencias Sociales y Humanidades



@CINEMARTESDETERRAZA



DEL 25 DE SEPTIEMBRE AL 1 DE OCTUBRE 2022

## CINE CLUB UG

Ay! Guana Shorts!  
XII Muestra de cortometraje guanajuatense  
Cartelera: [www.cultura.ugto.mx](http://www.cultura.ugto.mx)

Del 26 de septiembre al 2 de octubre | Auditorio Euquerio Guerrero | Entrada libre | Cupo limitado



## GRUPOS Y TALLERES

Tradición, amor y poesía  
Rondalla Señorial  
Dirección: Rubén Cano Rocha

27 de septiembre | 19 h | Zona Silao UG, Blvd. Bailleres, Silao | Entrada libre

70 años de Teatro Universitario  
Funciones de aniversario

Todo por la paz  
Dirección: Hugo Gamba Briones

28 y 29 de septiembre | 20h30 | Teatro Principal | Acceso con boleto de cortesía | Cupo limitado

## CIENCIA ES CULTURA

Charla  
Nuestro universo visto a través del arte y la astronomía  
Dra. Lucero Uscanga Aguilera, Profesora Departamento de Astronomía, División de Ciencias Naturales y Exactas, Campus Guanajuato.

30 de septiembre 2022 | 12h30 | Facebook live @Cultura UG

## MUSEOS Y GALERÍAS

Terraza filosófica en el MUG  
Charla: Ludwig Wittgenstein ¿Cómo se construye un problema filosófico?  
Por: David Cortés Cardona  
Estudiante de Licenciatura en Filosofía UG

28 de septiembre | 18 h | Museo de la Universidad de Guanajuato | Entrada libre | Cupo limitado

Exposición Prohibitum verbis  
Libros y autores prohibidos de la Nueva España

Del 22 de septiembre 2022 al 13 de enero de 2023 | Museo de la Universidad de Guanajuato

## CAMPUS LEÓN



Cine martes de terraza  
Knife+Heart  
Yann González | 2018 | Francia | 110 min | C | Thriller - Drama

27 de septiembre | 19h30 | Entrada libre | Edificio de Estudios Culturales, Sede Fórum, León.

Presentación Editorial  
Negros y mulatos en la Villa de León

30 de septiembre | 18h30 h | Patio de la Unidad de Idiomas, Aquiles Serdán # 924, León | Entrada libre

## ARCHIVO HISTÓRICO DE LEÓN



## OSUG

Programa 7 | BEETHOVEN- HAYDN - SCHUBERT / 1  
Jacob TAPIA, director invitado  
Vyacheslav GRYAZNOV, piano

Obertura El alma del filósofo, Hob. XXVIII/13  
Franz Joseph HAYDN  
Sinfonía no. 5 en si b mayor D. 585  
Franz SCHUBERT  
Concierto para piano no. 1 en do mayor, Op. 15  
L. v. BEETHOVEN

30 de septiembre  
Charla pre-concierto | 19 h | MUG  
Concierto | 20 h | Teatro Principal | Acceso con boleto \*



## CAMPUS GUANAJUATO

Coro del Campus Guanajuato  
Programa REGINA MATER

29 de septiembre | 19 h | Museo Iconográfico del Quijote

## AJEDREZ UG



Club Universitario de Ajedrez

#TeTocaMover  
Sesiones público en general lunes y miércoles | 17 a 20 h | +18 | Mesón de San Antonio

\*Información de taquilla:  
[www.cultura.ugto.mx/doc/taquilla-aforo-y-prot-oculos](http://www.cultura.ugto.mx/doc/taquilla-aforo-y-prot-oculos)  
Recuerda, se recomienda el uso de cubrebocas en espacios cerrados.  
Programa sujeto a cambios sin previo aviso.

Cultura UG

#SOMOSabejasUG

Mayor información  
[www.cultura.ugto.mx](http://www.cultura.ugto.mx)



CULTURAUG



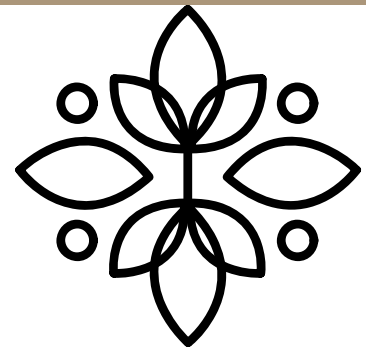

# Estas vacantes pueden ser de tu interés

UNIVERSIDAD DE  
GUANAJUATO



## Postúlate a la vacante

Secretaría de Salud del Estado de Guanajuato

Vacantes disponibles para Médicos Generales, para el municipio de Xichú, las unidades para cubrir son: UMAPS Palomas y UMAPS Guamúchil adscritas a la Jurisdicción Sanitaria II.

Interesados envíen su currículum al correo electrónico:

**[seleccion\\_isapag@guanajuato.gob.mx](mailto:seleccion_isapag@guanajuato.gob.mx)**

Con el Asunto (mencionar la unidad que tiene su interés), además por este medio se les estarán aclarando dudas.

Mayor información 473 102 0800 ext. 126.

Le proporcionamos el enlace para registro de nuestra Bolsa de Trabajo: **<https://salud3.guanajuato.gob.mx/bolsadetrabajo/>**

**Bolsa de Trabajo**  
Departamento de Selección de Personal  
[seleccion\\_isapag@guanajuato.gob.mx](mailto:seleccion_isapag@guanajuato.gob.mx)  
Carretera Yerbabuena - Puenteclillas (Escrit. Ex Hacienda de Puenteclillas) No. 273, Col. Yerbabuena, Guanajuato, Gto.  
Teléfono 473 102 0800 Ext. 125, 126 y 127



Campus León





**Convocatoria**

## **PRACTICANTE EN LABORATORIO DE PRUEBAS**

### **REQUISITOS**

**Escolaridad:** Ing. Física o química

**Estudiantes de la último semestre de la carrera**  
**Disponibilidad de horario de 8:00 am a 17:30 pm**  
**Apoyo económico**

interesados enviar correo a  
**[carmen.juarez@bader-leather.com](mailto:carmen.juarez@bader-leather.com)**





## INGENIERO DE PROYECTOS METROLOGÍA

### REQUISITOS

**Escolaridad:** Ingeniería Física / Ingeniería Química

**Experiencia:** 1 año

**Inglés:** Intermedio

### CONOCIMIENTOS

Aspectos Técnicos de la piel  
Estadística Inferencial  
Estimación de incertidumbre  
Excel Avanzado  
Formación de entrenadores  
Fotografía de producto  
Interpretación y elaboración de ensayos de aptitud  
Metodología para el Análisis y Solución de problemas (8D's)  
MSA  
Metrología avanzada  
***Metrología Dimensional***  
***Metrología de Viscosidad***  
***Metrología de Humedad***  
***Metrología de Irradiancia***  
***Metrología de Flujo***  
***Metrología de color***  
***Metrología de fuerza y par torsional***  
***Metrología de Masa***  
***Metrología de Presión***  
***Metrología de Temperatura***  
***Metrología de tiempo y frecuencia***  
***Metrología de volumen***  
Norma IATF 16949, ISO / IEC 17025, ISO 14001, ISO 9001 y VDA 6.3  
Validación de métodos analíticos  
Seguridad y conformidad del Producto

interesados enviar correo a [carmen.juarez@bader-leather.com](mailto:carmen.juarez@bader-leather.com)

Convocatoria



## MÉDICO

### REQUISITOS

**Escolaridad:** Medico Titulado (medicina de trabajo)

**Experiencia:** 1 año en medicina del trabajo

Manejo de residuos biológico infecciosos  
Conocimiento y aplicación de optometría  
Conocimiento y aplicación de espirometría  
Conocimiento y aplicación de audiometría  
Conocimiento y aplicación Hue-test  
Normatividad STPS aplicable al puesto  
Normatividad de la secretaría de salud  
Planes de Alimentación  
Norma IATF 16949  
Protocolo LWG  
Normatividad del IMSS

interesados enviar correo a [carmen.juarez@bader-leather.com](mailto:carmen.juarez@bader-leather.com)

Convocatoria





UNIVERSIDAD DE  
GUANAJUATO

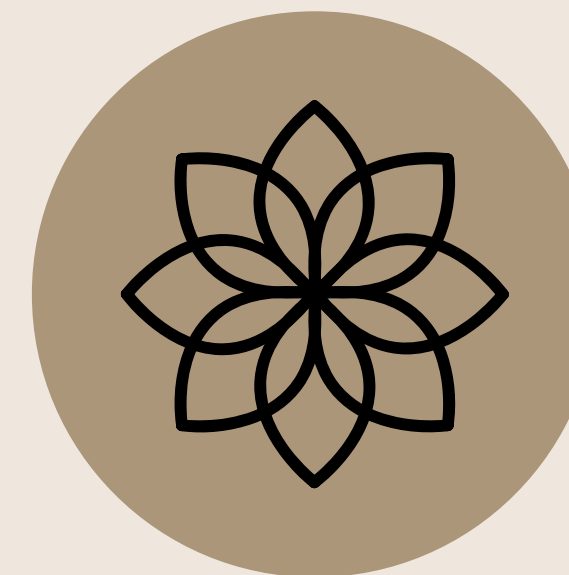

Mtro. Adrián Tenorio Núñez

Mtra. Cecilia Alvarez Solorzano

UNIDAD DE SEGUIMIENTO DE EGRESADAS Y EGRESADOS

egresaug\_campusleon@ugto.mx