



Campus León

Coordinación de  
Vinculación y Extensión

# Boletín Semanal



Seguimiento de egresados y egresadas

27/marzo/2023

Te invitamos a tramitar tu credencial de egresado es muy sencillo y trae muchos beneficios

- Descuento en la inscripción de cursos en la Unidad de idiomas
  - Descuento en la inscripción de talleres en Unidad Extensión Cultural CL.
- Presentando tu credencial

Para adquirirla envía un correo a [ventanillacaecl@ugto.mx](mailto:ventanillacaecl@ugto.mx) con copia a [cae.cle@ugto.mx](mailto:cae.cle@ugto.mx) y a [egresaug\\_campusleon@ugto.mx](mailto:egresaug_campusleon@ugto.mx) con la siguiente información:

- Nombre completo
- Licenciatura
- NUA
- **Fotografía tuya que quieras que tenga tú credencial en formato jpg**

Tú eres parte de la colmena Universitaria  
queremos seguir en contacto contigo

Actualiza tus datos







## REGISTRO ELECTRÓNICO DEL TÍTULO para obtener la CÉDULA PROFESIONAL ELECTRÓNICA que emite la Dirección General de Profesiones.

Para dar cumplimiento a lo señalado en el decreto que modifica el Reglamento de la Ley Reglamentaria del Artículo 5o. Constitucional, referente al registro de Títulos de forma electrónica y su posterior trámite ante la Dirección General de Profesiones para la obtención de la Cédula Profesional en el formato Digital, la Universidad de Guanajuato pone a tu disposición la página <https://www.dae.ugto.mx/solicitudtituloe/> para iniciar la solicitud de registro del Título requerido para la expedición de la Cédula Profesional Electrónica por parte de la Dirección General de Profesiones de la SEP.

### Enviar los documentos del título a registrar por correo electrónico al contacto correspondiente a tu Campus.

- Los documentos deben ser escaneados en formato PDF, en archivos separados.
- Los certificados de estudios y el título deberán digitalizarse (escaneo, no fotografía) en su totalidad (parte delantera, trasera y los anexos) y deben ser tomados de los documentos originales.
- La documentación necesaria dependerá de acuerdo con el Título a registrar.

### Título de Licenciatura:

- CURP
- Certificado de estudios de bachillerato
- Certificado de estudios de licenciatura
- Carta de Servicio Social Profesional
- Acta de obtención de título
- Oficio de revalidación o convalidación (en caso de que lo indique el certificado de estudios de licenciatura)
- Título de licenciatura a registrar

### Diploma de Especialidad:

- CURP
- Certificado de estudios de licenciatura
- Cédula profesional de licenciatura
- Certificado de especialidad
- Constancia de no exigibilidad (se entrega con el Diploma de Especialidad)
- Oficio de revalidación o convalidación (en caso de que lo indique el certificado de estudios de especialidad)
- Diploma de especialidad a registrar

### Título de Maestría:

- CURP
- Certificado de estudios de licenciatura
- Cédula profesional de licenciatura
- Certificado de estudios de maestría
- Acta de obtención de grado de maestría
- Oficio de revalidación o convalidación (en caso de que lo indique el certificado de estudios de maestría)
- Título de maestría a registrar

### Título de Doctorado:

- CURP
- Certificado de estudios de maestría
- Cédula profesional de maestría
- Certificado de estudios de doctorado
- Acta de obtención de grado de maestría
- Oficio de revalidación o convalidación (en caso de que lo indique el certificado de estudios de doctorado)
- Acta de obtención de título de doctorado
- Título de doctorado a registrar



**NOTA:**

En el caso de **Certificado de estudios de bachillerato expedidos por una Institución diferente a la Universidad de Guanajuato, se solicitará la validación a la Institución que lo emitió**

Una vez concluido el registro, revisión y validación de documentos, recibirás un correo y un comprobante de notificación para que continúes el trámite de la Cédula Profesional en la página [www.gob.mx/cedulaprofesional](http://www.gob.mx/cedulaprofesional)

**Datos de contacto:**

<b>Campus Celaya-Salvatierra</b> Todas las Divisiones	<b>Carolina del Carmen Alvarado Palma</b> Correo: cc.alvaradopalma@ugto.mx
<b>Campus Guanajuato:</b> División de Ciencias Económico Administrativas División de Ingenierías	<b>Nancy Lorena Ramírez Carretero</b> Correo: bellaanerol@ugto.mx
División de Arquitectura, Arte y Diseño División de Ciencias Naturales y Exactas División de Ciencias Sociales y Humanidades División de Derecho, Política y Gobierno	<b>Jorge Arturo Ríos Pacheco</b> Correo: ja.rios@ugto.mx
<b>Campus Irapuato Salamanca</b> División de Ingenierías	<b>Nancy Lorena Ramírez Carretero</b> Correo: bellaanerol@ugto.mx
División de Ciencias de la Vida	<b>Erika Janet Rocha Rodríguez</b> Correo: ej.rocha@ugto.mxt
<b>Campus León</b> División de Ciencias de la Salud	<b>Cristina Ramírez Domínguez</b> Correo: ticris@ugto.mx
División de Ciencias Sociales y Humanidades División de Ciencias e Ingenierías	<b>Erika Janet Rocha Rodríguez</b> Correo: ej.rocha@ugto.mxt
<b>Instituciones Incorporadas y Desincorporadas</b>	<b>Jorge Arturo Ríos Pacheco</b> Correo: ja.rios@ugto.mx



**SOMOS  
AB=JAS  
UG**

[www.ugto.mx](http://www.ugto.mx)



UDEGUANAJUATO





EL PODER DE  
**ESTRENAR**

**5%**

DE DESCUENTO\*

**DE CONVENIO**

Sólo presenta antes del cobro  
tu credencial de la

**UG**

Como referencia tu N° de convenio es el **290**

Valido para toda la comunidad de la UG  
Alumno, Exalumno, Docente y Empleado

\*NO APLICA EN LOS DEPARTAMENTOS DE ELECTRÓNICA, MOTOCICLETAS, DULCERÍA, TELEFONÍA, TARJETAS DE PREPAGO Y PEAJE, RECARGAS DE TIEMPO AIRE Y PEAJE, MONEDERO ELECTRÓNICO SUBURBIA, ASÍ COMO LAS MARCAS LEVI'S Y DOCKERS. NO ES ACUMULABLE A OTROS DESCUENTOS, REBAJAS NI PROMOCIONES. NO PARTICIPAN COMPRAS EN [WWW.SUBURBIA.COM.MX](http://WWW.SUBURBIA.COM.MX). CONSULTA TÉRMINOS Y CONDICIONES COMPLETOS EN TU EMPRESA, INSTITUCIÓN Y/O TIENDAS SUBURBIA.

**Te interesa algún  
posgrado tenemos estas  
opciones para tí.**

# Diplomado Tecnología Administrativa en Ciencias de la Salud



## OBJETIVO

Poseer los conocimientos y las habilidades mínimos indispensables de Estadística, Epidemiología, Administración, Computación e inglés que le permitan mejorar su desempeño en su institución de trabajo, así como facilitar el proceso de admisión a la Maestría en Epidemiología y Administración en Salud.

## Requisitos

- Copia del acta de nacimiento legible.
- Copia del título del nivel de estudios de licenciatura con promedio mínimo de 8.0, en el área de Ciencias de la Salud Ciencias Sociales.
- 2 fotografías tamaño infantil, solo el rostro, de frente, a color, en fondo blanco.
- Resumen del Currículum Vitae
- Realizar pago de inscripción al diplomado y seguro contra accidentes por separado en: <https://www.pagos.ugto.mx/>

## ➔ Periodo de inscripción

Del 13 de marzo al 28 de abril del 2023

## ➔ Duración

Mayo- Agosto 2023

## ➔ Fecha de inicio

Viernes 5 de mayo del 2023

## ➔ Horario

Viernes de 16 a 20:00 horas  
Sábado de 08:00 a 14:00 horas

## ➔ Modalidad

Presencial

## ➔ Costos

Inscripción \$4,500  
Seguro contra accidentes \$120.00

## INFORMES

M.E y A.S. Alma Della González Flores  
Coordinadora de la Maestría en Epidemiología y Administración en Salud  
✉ [gonzalez.ad@ugto.mx](mailto:gonzalez.ad@ugto.mx)

## INSCRIPCIONES

Asistente Lic. Katia Mejía Hernández  
☎ (477) 2 67 49 00 Ext. 3655, 3615  
✉ [posgrados.enfermeria@ugto.mx](mailto:posgrados.enfermeria@ugto.mx)  
Lunes a viernes de 8:00 a 15:00 horas



UNIVERSIDAD DE  
GUANAJUATO



**¡Quiero  
ser Abeja UG!**



Estudia la  
**Maestría**  
en

**Nueva Gestión Cultural en Patrimonio y Arte**

Campus León

✉ [cmeneses@ugto.mx](mailto:cmeneses@ugto.mx)

**Periodo semestral agosto-diciembre 2023**

**Registro de cédulas de admisión (fichas):**

**1 de febrero al 13 de mayo**

**Más información en:**

**[www.ugto.mx/admision](http://www.ugto.mx/admision)**



Campus León | División de Ciencias  
Sociales y Humanidades

**SOMOS  
ABEJAS  
UG**



UNIVERSIDAD DE  
GUANAJUATO



**¡Quiero  
ser Abeja UG!**



Estudia La  
**Maestría**  
en

**Estudios para el Desarrollo**

Campus León

✉ [dferia@ugto.mx](mailto:dferia@ugto.mx)

**Periodo semestral agosto-diciembre 2023**

**Registro de cédulas de admisión (fichas):**

**1 de febrero al 13 de mayo**

**Más información en:**

**[www.ugto.mx/admision](http://www.ugto.mx/admision)**



Campus León | División de Ciencias  
Sociales y Humanidades

**SOMOS  
ABEJAS  
UG**





UNIVERSIDAD DE  
GUANAJUATO



**¡Quiero  
ser Abeja UG!**



Estudia el  
**Doctorado**  
en  
**Ciencias Sociales**  
Campus León

✉ [katyarogz@ugto.mx](mailto:katyarogz@ugto.mx)

**Periodo semestral agosto-diciembre 2023**

**Registro de cédulas de admisión (fichas):**

**1 de febrero al 13 de mayo**

**Más información en:**

**[www.ugto.mx/admision](http://www.ugto.mx/admision)**



Campus León | División de Ciencias  
Sociales y Humanidades

**SOMOS  
ABEJAS  
UG**



# Convocatoria para ingresar al Programa de Posgrado IMP 2023

El Instituto Mexicano del Petróleo (IMP), a través de su Dirección de Desarrollo de Talento, convoca a personas profesionistas mexicanas y extranjeras a participar en el proceso de admisión para realizar estudios en:

- Maestría en Ciencias o Ingeniería.
- Doctorado en Ciencias o Ingeniería.

Fecha límite para el registro de solicitudes en línea: 15 de mayo de 2023.



**¡Consulta la convocatoria y registra tu solicitud!**



[f](#) [t](#) [i](#) [v](#) [gob.mx/imp](#)





# II ESCUELA LATINOAMERICANA DE BIOIMPEDANCIA ELÉCTRICA

UG 2023

## Temáticas:

- Bases teóricas y laboratorio
- Técnicas de obtención de medidas
- Instrumentación de equipos
- Aplicaciones



26-30 de junio  
2023



División de Ciencias e Ingenierías  
Campus León  
Loma del Bosque 103, Col. Lomas del  
Campestre. León Guanajuato



[www.dci.ugto.mx](http://www.dci.ugto.mx)



Dr. José Marco Balleza Ordaz  
[jm.balleza@ugto.mx](mailto:jm.balleza@ugto.mx)  
Dr. José Luis Herrera Celis  
[jlherrera@cideteq.mx](mailto:jlherrera@cideteq.mx)

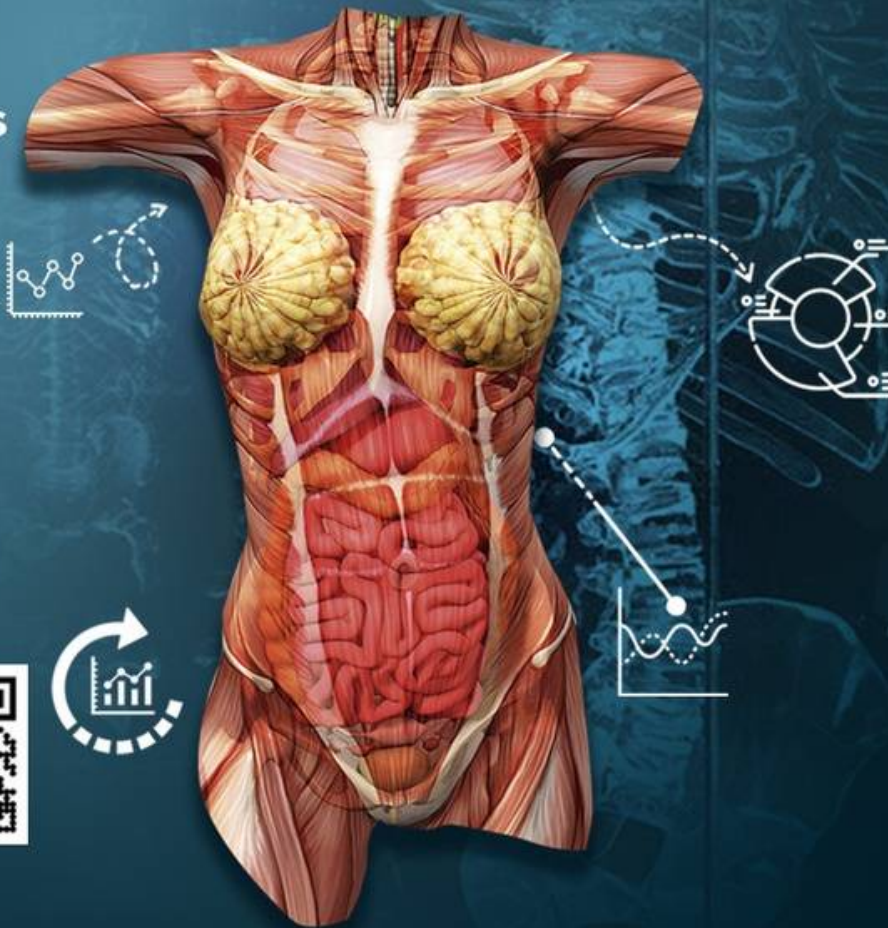

Campus León | División de Ciencias  
e Ingenierías



SOMIB  
Sociedad Mexicana de  
Ingeniería Biomédica



**Estas vacantes pueden  
ser de tu interés**



UNIVERSIDAD DE  
GUANAJUATO



## Postúlate a la vacante

**Nombre de la Empresa o Institución: Cruz Roja Mexicana IAP.**

**Dirección: Carretera libramiento norte 2120, col. Villa Esmeralda, Silao, Gto.**

**Puesto: Médico general**

**Requisitos: Contar con título y cédula. Al menos 6 meses de experiencia en consulta médica, certificados médicos, antidoping. Responsable, honesto y comprometido.**

**Horario: lunes a viernes 7:00 a 16:00**

**Prestaciones: Aguinaldo, vacaciones, prima vacacional, seguro de vida.**

**Sueldo: \$14,000 netos mensuales.**

**Datos de contacto: María Guadalupe Mendoza Medrano, Coordinadora local de Recursos Humanos,  
mgmendoza.gto@cruzrojamexicana.org.mx. 4727484905.**



Campus León

UNIVERSIDAD DE  
GUANAJUATO



## Postúlate a la vacante

**Nombre de la Empresa o Institución: ENVASES UNIVERSALES DE MÉXICO**

**Dirección: Blvd Industriales 2000 #102 Col. Cd Industrial III**

**Puesto: Auxiliar de Salud Ocupacional (Enfermero Laboral)**

**Requisitos:**

**Escolaridad: Lic Enfermería.**

**Género: Indistinto**

**Estado Civil: Indistinto**

**Disponibilidad para TURNO NOCTURNO.**

**Experiencia: 6 meses en puesto similar.**

**Conocimientos: Normativa STPS y seguridad laboral**

**Horario: Lunes a Jueves 23:00 a 7:00 h y Viernes 21:00 a 7:00 h**

**Prestaciones:**

- Caja de ahorro
- Estacionamiento de la empresa
- Opción a contrato indefinido
- Seguro de vida
- Uniformes gratuitos
- Vales de despensa

**Sueldo: \$12,500 al mes**

**Interesados contactarse o mandar CV con: Dr Sergio Flores Zapatero, médico de planta**

**Correo: sergio.flores@envases.mx**

**Whatsapp: 477 379 9251**



Campus León





Postúlate a la vacante

EMPLEADOR:	HOSPITAL ARANDA DE LA PARRA
PUESTO:	ENFERMERA GENERAL (CENTRO EN LEÓN GUANAJUATO Y PUERTO INTERIOR)
EDAD:	20-55 AÑOS
ESTADO CIVIL:	INDISTINTO
GÉNERO:	INDISTINTO
EXPERIENCIA:	6 MESES (EL SERVICIO SOCIAL PUEDE CONTAR)

HABILIDADES REQUERIDAS:	<ul style="list-style-type: none"> <li>✓ Administración de conocimientos</li> <li>✓ Manejo de indicadores de esterilización y manejo de autoclaves</li> </ul>
CONOCIMIENTOS REQUERIDOS:	<ul style="list-style-type: none"> <li>✓ Enfermería general</li> </ul>

**DETALLES DEL PUESTO**

TIPO DE CONTRATO:	Indeterminado
JORNADA:	8 horas, turnos rotativos (matutino, vespertino y nocturno)
REQUISITOS:	Título preferentemente Haber concluido su proceso de titulación y estar solo en espera del título
SUELDO:	\$8,000.00 a \$10,000.00

**DATOS DE CONTACTO DE LA EMPRESA**

NOMBRE DE LA EMPRESA:	HOSPITAL ARANDA DE LA PARRA
CIUDAD:	LEÓN GUANAJUATO / PUERTO INTERIOR
CONTACTO:	LIC. MARIA HERNANDEZ
PUESTO:	COORDINADOR DE RECLUTAMIENTO Y SELECCIÓN
TELÉFONO Y EXTENSIÓN:	477 719 7100 EXT 182
CELULAR:	
CORREO ELECTRÓNICO:	reclutamiento@arandadelaparra.com



Campus León

EMPLEADOR:  
RH NOMADIC

PUESTO:  
DOCTOR

**PROGRAMAS EDUCATIVOS**

LICENCIATURA

**ESTUDIANTE / EGRESADO**

EDAD:	ESTADO CIVIL:	GÉNERO:
INDISTINTA	INDISTINTO	INDISTINTO
CAPACIDADES:	EXPERIENCIA:	
TRABAJO EN EQUIPO - CONOCIMIENTO BASICOS	6 MESES MINIMO	

**DETALLES DEL PUESTO**

TIPO DE CONTRATO: CONTRATO POR TIEMPO INDETERMINADO	DOCUMENTACIÓN REQUERIDA: ENVIAR CV, CON TÍTULO Y CÉDULA PROFESIONAL. ENVIAR CURRÍCULUM, COPIA DE LICENCIA DE CONDUCIR VIGENTE Y COPIA DE TÍTULO O CÉDULA PROFESIONAL ESPECIFICANDO EN EL 'ASUNTO' EL NOMBRE DE LA VACANTE. PARA CONSIDERAR LA PARTICIPACIÓN EN EL PROCESO DE SELECCIÓN SE DEBERÁ CUMPLIR CON EL PERFIL Y LA TOTALIDAD DE DOCUMENTOS SOLICITADOS COMO LÍMITE EN LA FECHA DE CIERRE DE LA CONVOCATORIA. SE CONFIRMARÁ VÍA CORREO ELECTRÓNICO A LAS PERSONAS CUYA POSTULACIÓN SEA ACEPTADA A MÁS TARDAR UN DÍA HABIL SIGUIENTE A LA FECHA DE CIERRE DE RECEPCIÓN DE POSTULACIONES.
JORNADA: COMPLETA	SUELDO: \$ 17 MIL LIBRES.00 - \$ 17 MIL NETOS.00
ACTIVIDADES: SEGUIMIENTO TRABAJADORES INTERNOS DE PLANTA AUTOMOTRIZ	

**DETALLES DE LA ORGANIZACIÓN**

NOMBRE DE LA ORGANIZACIÓN: RH NOMADIC	UBICACIÓN: SILAO
TELÉFONO Y EXTENSIÓN: 4621546870 EXT. 5/N	CORREO DE CONTACTO: KARLA.RAMIREZ@RH.NOMADIC.COM



# ¿BUSCAS CHAMBA?



AGRÉGANOS A TUS CONTACTOS Y  
ENVÍA POR WHATSAPP LA FRASE  
SOLICITO VACANTES, O SÍGUENOS EN  
INSTAGRAM.



 (477) 258 22 77

Chamba Módulo



SOMOS GRANDES  
SOMOS FUERTES  
SOMOS LEÓN



LEÓN  
AYUNTAMIENTO 2021-2024



¡Inicia tu carrera profesional con nosotros!

En Hospital CHRISTUS MUGUERZA Altagracia,  
tenemos una oportunidad para ti.

- Enfermería
- Medicina
- Administración
- Mercadotecnia
- Psicología

Te ofrecemos:

- ✓ Plan de desarrollo
- ✓ Prestaciones superiores
- ✓ Beneficios hospitalarios
- ✓ Excelente ambiente

¡Aplica  
ahora!



 477 787 5685

empleo@christus.mx



#TALENTOCHRISTUS

talento.christus.mx

christusmuguerza.com



# Convocatorias

CONVO  
CATORIA  
2023

ensenapormexico.org/pdl



## ¿A quién está dirigida esta convocatoria?

Estamos convocando a profesionistas de nacionalidad mexicana, que han egresado de cualquier carrera de estudios y que actualmente no laboran como docentes en alguna escuela del sistema educativo público, con interés de generar un impacto en la mejora educativa de México, colaborando en una comunidad educativa de nivel primaria, secundaria o bachillerato.

## REQUISITOS INDISPENSABLES

- Tener nacionalidad mexicana
- Contar con título o cédula profesional de grado mínimo de licenciatura al momento de realizar el registro
- Contar con certificado completo de término de estudios de licenciatura
- Promedio final de licenciatura mínimo de 7.0
- Disponibilidad de 2 años de tiempo completo en caso de ser participante del Programa de Liderazgo
- En caso de ser seleccionado/da tener disponibilidad para radicar en alguno de los estados aperturados con base a la asignación que oferte Enseña por México.

\*Asegurate de cumplir con el 100% de los requisitos, de lo contrario no tendrás acceso a formar parte de proceso de selección de este año.

## BENEFICIOS

### COMO PARTICIPANTE DEL PROGRAMA

Beca económica mensual de manutención de \$9,000 a \$10,000 pesos libres de impuestos (el monto de la beca varía de acuerdo al estado de asignación final para participar del programa)

Beca de 100% para cursar estudios de maestría en Educación online del Tec Milenio.

Seguro de Gastos Médicos Mayores

Fortalecerás tus habilidades de liderazgo con los estudiantes y la comunidad educativa

Tendrás capacitaciones y acompañamiento continuo

Aprenderás herramientas pedagógicas innovadoras que te permitan incrementar el impacto con tus estudiantes

Formarás parte de la Red Internacional de Teach for All presente en más de 60 países y con más de 60 mil participantes

Tendrás acceso a oportunidades de desarrollo profesional y personal que ofrece Enseña por México y sus aliados.

### COMO EGRESADO/A DEL PROGRAMA

Experiencia en prácticas innovadoras de enseñanza

Conocimiento de las necesidades y contexto educativo en México

Obtención de reconocimiento oficial del título de la Maestría en Educación del TecMilenio y Certificaciones

Formarás parte de la red de egresados a nivel nacional e internacional de Enseña por México y Teach for All

Acceso a convocatorias y oportunidades de vacantes dentro de la red de Teach for All y aliados de Enseña por México.

## ESTADOS APERTURADOS PARA ASIGNACIÓN DE PARTICIPANTES SELECCIONADOS/AS

Puebla · Estado de México · Ciudad de México · Veracruz ·  
Guanajuato · Querétaro · Tamaulipas · Nuevo León · Coahuila ·  
Baja California · Baja California Sur · Yucatán

TENEMOS  
125  
LUGARES

seguimiento de egresados y egresadas

ensenapormexico.org/pdl

+52 1 442 870 4458



escanea el código qr y  
revisa la convocatoria  
completa



UNIVERSIDAD DE  
GUANAJUATO



LA UNIVERSIDAD DE GUANAJUATO  
a través del Ecosistema **VIDA UG**  
invita a la comunidad estudiantil a participar en el



CONCURSOS DE  
**CREATIVIDAD e INNOVACIÓN**

27 DE ABRIL 2023

**Espera la  
convocatoria**

# Próximos Eventos



Campus León

Coordinación de  
Vinculación y Extensión



Miércoles 11:00 horas  
29 de Cafetería sede Forum  
marzo Calzada de los Héroes  
# 908 Col. La Martinica  
UG Campus León



¡Acceso libre!

## DUO DE GUITARRAS MÚSICA CLÁSICA

Tecnológico Nacional de México Campus León

seguimiento de egresados y egresadas





Miércoles 18:00 horas  
29 de marzo Unidad de Idiomas  
Campus León UG  
Aquiles Serdán # 924  
Col. Obregón



¡Acceso libre!

## ENSAMBLE ACÚSTICO DE MÚSICA VERSÁTIL

Tecnológico Nacional de México Campus León

seguimiento de egresados y egresadas





UNIVERSIDAD DE  
GUANAJUATO



CINE

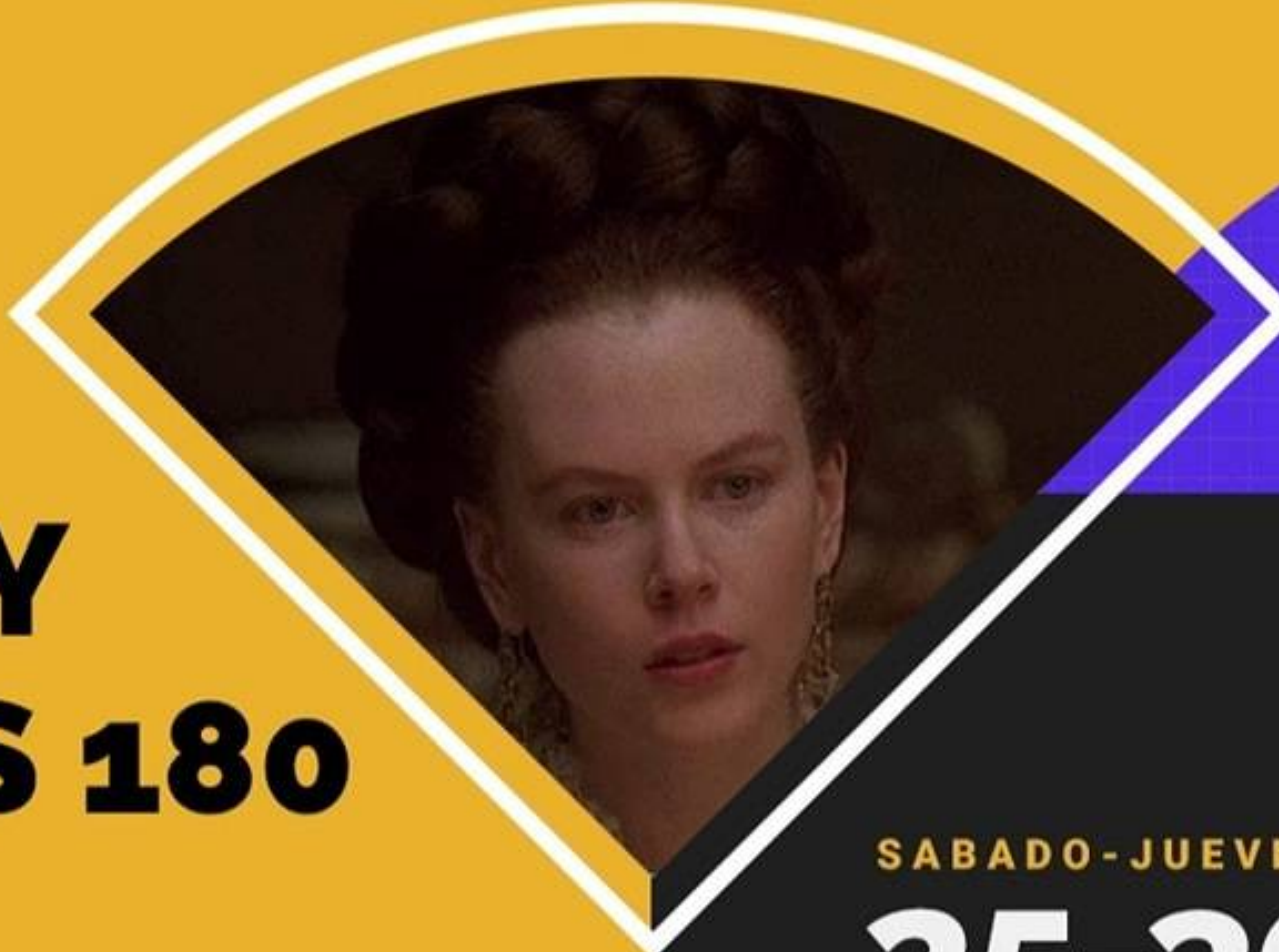

# HENRY JAMES 180

Auditorio Euquerio Guerrero | 17:30 h

SABADO - JUEVES

25-30

MARZO

2023

EDICIÓN **65FILUG** 2023  
LEER EN COMUNIDAD

Cultura UG



[www.filug.ugto.mx](http://www.filug.ugto.mx)



UNIVERSIDAD DE  
GUANAJUATO



IX CICLO ESCRITORAS Y ESCRITORES  
**JÓVENES VISITAN CUÉVANO**

**CUANDO LAS LUCES APAREZCAN  
(PARAÍSO PERDIDO)**

Participan: Roberto Abad (autor) y Nelly  
Montserrat Herrera

Patio del antiguo Colegio Jesuita  
de la Santísima Trinidad

PRESENTACIONES  
EDITORIALES

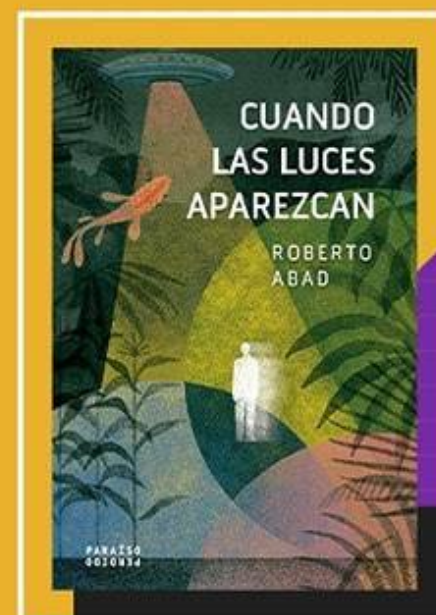

MIÉRCOLES

**29**  
**MARZO**

16:00 H

UNIVERSIDAD DE  
GUANAJUATO



IX CICLO ESCRITORAS Y ESCRITORES  
**JÓVENES VISITAN CUÉVANO**

**PRINCESAS PARA ARMAR  
(PALÍNDROMA)**

Participan: Ana Clara Muro (autora)  
y Martha Chávez

Patio del antiguo Colegio Jesuita  
de la Santísima Trinidad

PRESENTACIONES  
EDITORIALES



JUEVES

**30**  
**MARZO**

16:00 H

EDICIÓN **65FILUG**  
2023  
LEER EN COMUNIDAD

Cultura **UG**

Editorial **UG**

EDICIÓN **65FILUG**  
2023  
LEER EN COMUNIDAD

Cultura **UG**

Editorial **UG**



UNIVERSIDAD DE  
GUANAJUATO



# Ricardo Castillo

Ganador del Sexto Premio  
Jorge Ibargüengoitia de Literatura 2023

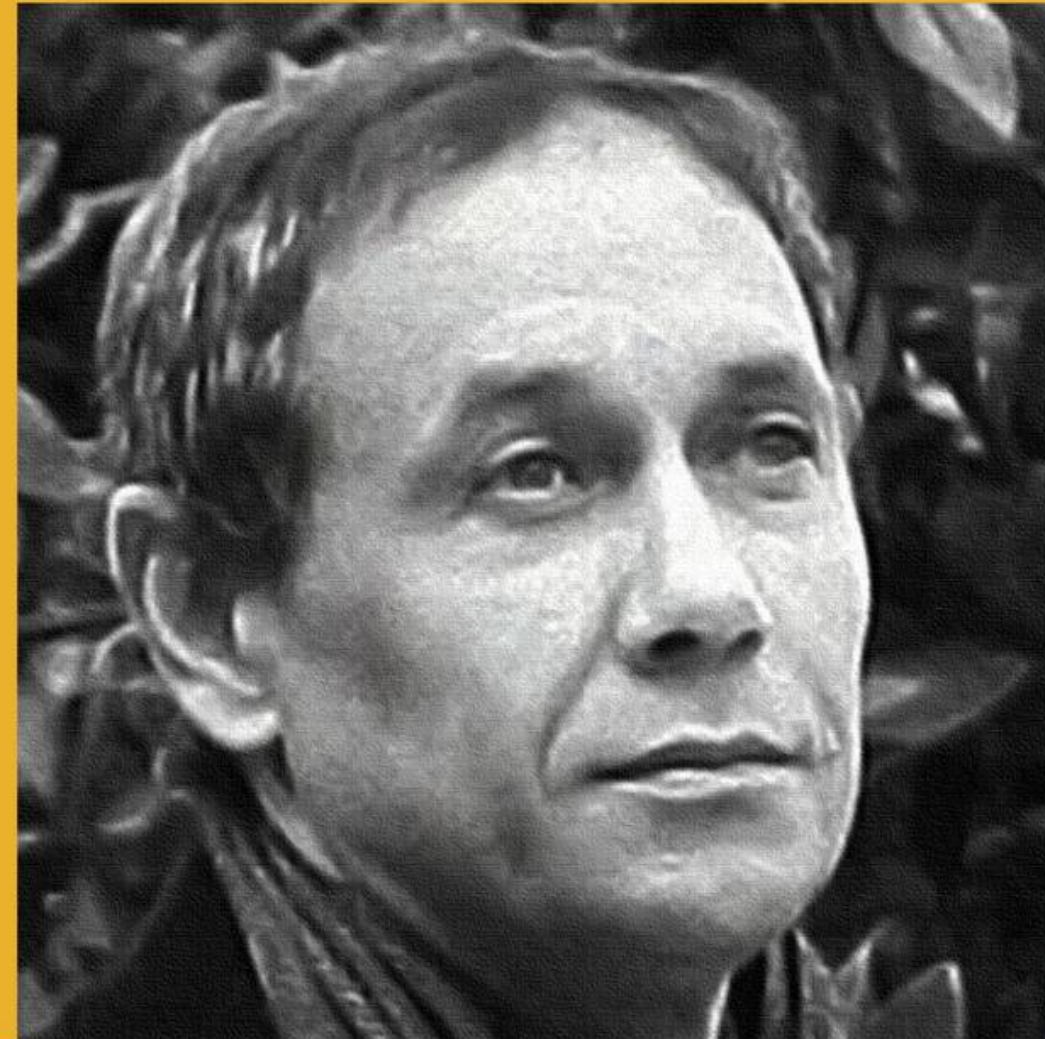

Hablar de amor con las cervezas bien conjugadas,  
hablar de amor a horas tan Ogras, a horas tan Brujas  
es como no morder el anzuelo,  
como no hacer caso al letrero: Prohibido Escupir.  
"Muchacho malo (vv. 1-4)", en *El pobrecito señor X* (1976)

EDICIÓN  
**65FILUG**  
2023  
LEER EN COMUNIDAD

PREMIO  
Jorge Ibargüengoitia  
DE LITERATURA

Cultura **UG**

Editorial **UG**



UNIVERSIDAD DE  
GUANAJUATO



CINE Y  
CHARLAS



# VER Y PENSAR EL NUEVO CINE MEXICANO

CONFERENCIAS

**Auditorio Euquerio Guerrero | 16:00 h**

PROYECCIÓN Y CHARLAS

**Auditorio Euquerio Guerrero | 17:30 h**

JUEVES - MARTES

**23-28**

**MARZO**

**2023**





# Se buscan

personas voluntarias: mujeres y hombres para participar en el proyecto de investigación:

**"Asociación entre la resistencia a la insulina con los niveles séricos de vitamina D y la grasa visceral en adultos jóvenes"**



En este proyecto se evaluará la asociación entre la resistencia a la insulina con los niveles de vitamina D y el área grasa visceral (grasa alrededor del abdomen) en personas adultas jóvenes.

## ¿Cómo puedes participar?

Si tienes entre 20 y 40 años de edad con peso normal o sobrepeso, sin ninguna enfermedad crónico-degenerativa diagnosticada, y te interesa conocer tu estado de salud actual (cuál es tu composición corporal, tu nivel de glucosa, nivel de lípidos y de vitamina D en la sangre, puedes participar en este proyecto).

### Datos de contacto:

 **LN. Cecilia Flores**

WhatsApp  
461 155 57 61

 **Dra. Claudia Luévano Contreras**

477 267 49 00  
Ext. 4674



# CARTELEERA

**Cine**  
**MARTES**  
**DE TERRAZA**

UNIVERSIDAD DE  
GUANAJUATO



SAGA TWILIGHT  
FEBRERO 07-10



IN THE MOOD  
FOR LOVE  
FEBRERO 14



LES AMOURS  
IMAGINAIRES  
FEBRERO 21



PROMISING YOUNG  
WOMAN  
FEBRERO 21



AURORA FESTIVAL  
MARZO 07



LAMB  
MARZO 14



SWALLOW  
MARZO 21



ENTER THE VOID  
MARZO 28



LITTLE MISS SUNSHINE  
ABRIL 18



JOJO RABBIT  
ABRIL 25



EL BAILE DE LOS 41  
MAYO 02



VIER MINUTEN  
MAYO 09



CONMEMORACION  
LO MEJOR DEL CINE  
MAYO 16 - 19



GROBE FREIHEIT  
MAYO 23



LA PIEL QUE HABITO  
MAYO 30

Etiquétanos a través de Instagram #MartesTocaCine

Prolongacion Calzada de los Heroes 308,  
La Martinica, 37500 León, Gto.



Campus León | División de Ciencias  
Sociales y Humanidades



@CINEMARTESDETERRAZA

seguimiento de egresados y egresadas



DEL 26 DE MARZO AL 1 DE ABRIL 2023

## MUSEOS Y GALERÍAS



**Terraza Filosófica del MUG**  
Círculo de lecturas  
Vitalismo filosófico: Spinoza, Bergson, Deleuze, Nietzsche  
Todos los viernes a las 17 h | Sala de lectura del Museo de la Universidad de Guanajuato

**Exposición**  
Entremeses Cervantinos. 70 años de tradición universitaria  
Visítala hasta el 31 de marzo  
Museo de la Universidad de Guanajuato | 10 a 18 h

## GRUPOS Y TALLERES



**Dos hombres en la mina**  
Teatro Universitario  
30 de marzo | 19 h | Mina del Nopal | Taquilla Mesón de San Antonio

## AJEDREZ UG

**Club Universitario de Ajedrez**  
#TeTocaMover  
Sesiones lunes y miércoles | 17 a 20 h | Mesón de San Antonio



**Programa 6 | Retrato de un loco IV**  
Dentro el marco de la 65 FILUG  
Juan Carlos LOMONACO, director invitado  
Mario CAROLI, flauta  
Robert SCHUMANN | Obertura  
Manfredo, op. 115  
Lowell LIEBERMANN | Concierto para flauta, op. 39  
Robert SCHUMANN | Sinfonía no. 3 en mi b mayor, op. 97 "Renana"  
31 de marzo | 20 h | Teatro Principal, Gto. | Taquilla Mesón de San Antonio

## 65 FILUG



Del 23 de marzo al 2 de abril  
Patio Jesuita, Gto.  
Universidades invitadas de honor:  
Universidad de Salamanca, España y  
Universidad de Colima, México

**Más de 150 actividades**  
Presentaciones editoriales | Conferencias y charlas | Presentaciones artísticas | Proyecciones cinematográficas | Talleres | Ponencias

Consulta el programa:  
[www.filug.ugto.mx](http://www.filug.ugto.mx)

## OSUG



## CAMPUS LEÓN



**Cine martes de terraza**  
Entrada al vacío  
Enter the void | Gaspar Noé | 2009 | Francia | 161 min | B15 | Drama/Fantástico

28 de marzo | 20 h | Terraza del Fórum, León | Entrada libre

**Exposición fotográfica**  
Frontera norte y proceso migratorio en México-Estados Unidos  
Visítala hasta el 30 de marzo

Vestíbulo, Sede Fórum | Entrada libre

**Charla**  
Cómo preparar a un científico  
Edgar Mata y Alexis López  
Como parte del programa: De jóvenes para jóvenes

29 de marzo | 11 h | Transmisión vía zoom: <https://bit.ly/3hBJu0j>



**Dentro del marco en del programa rumbo al FUA**  
29 de marzo

• Recital de Guitarras Clásicas  
Instituto Tecnológico de León  
11 h | Entrada Libre | Cafetería, Sede Fórum

• Ensamble acústico  
Instituto Tecnológico de León  
18 h | Entrada Libre | Plazoleta Tolentino, Sede Aquiles Serdán

Mayor información y taquilla  
[www.cultura.ugto.mx](http://www.cultura.ugto.mx)  
Programa sujeto a cambios sin previo aviso









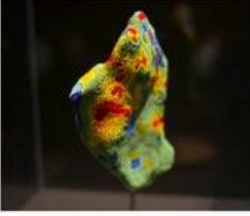

Cultura UG



[www.cultura.ugto.mx](http://www.cultura.ugto.mx)

CULTURAUG  
#SOMOSAbejasUG



LUN	MAR	MIE	JUE	VIE	SAB	DOM
		01 Exposiciones permanentes del MAHG <b>Jardín de las Esculturas</b>	02 	03 Inauguración de la exposición <b>Mirar con nuestros ojos de montaña. Marcela Armas</b> Curaduría: Mauricio Marcín 19:00 h. Vestíbulo planta baja del MAHG Registro en redes sociales	04 	05 Exposiciones permanentes del MAHG <b>Sala de Cultura Regional</b>
06 Exposiciones temporales del MAHG <b>EcoGrafías. Ecología + Foto</b> Curaduría: Festival de Fotografía Internacional en León, FFIEL / MAHG Patio de San Sebastián Permanencia: 12 de marzo,	07 	08 <b>Sinfonietta MIO</b> Temporada de Música de Cámara del Auditorio Mateo Herrera 19:00 h. \$100	09 <b>Expo Libro - Arte y género para la paz</b> Del jueves 9 al domingo 12 11:00 a 18:00 h. Patio de San Sebastián <b>Conversatorio entre creadoras del Bajío sobre su producción actual</b> 18:00 h. Modalidad presencial Transmisión por Facebook Live	10 <b>Presentación editorial: Recetario para la memoria Guanajuato</b> 18:00 h. Modalidad presencial Transmisión por Facebook Live	11 <b>El Mar</b> Orquesta Sinfónica de la Universidad de Guanajuato 19:00 h. \$70, \$120, \$140, \$160, \$180, \$190, \$200	12 
13 	14 Exposiciones temporales del MAHG <b>El mundo maravilloso que casi fue. Javier Hinojosa</b> Curaduría: Michel Blancsubé Sala de Esculturas Permanencia: 9 de abril, 2023	15 	16 <b>Compañía Nacional de Danza del INBAL</b> Gala de Ballet 20:00 h. \$80, \$150, \$210, \$240, \$350, \$390, \$300, \$270	17 <b>Encuentro Intercámaras juveniles</b> Instituto Municipal de la Juventud de León, CANACO, CANACINTRA, COPARMEY y CMIC 15:30 h. Modalidad presencial Cupo limitado	18 <b>Lohengrin (Wagner)</b> En vivo desde el MET de NY 9:55 h. \$150 <b>Orquesta Sinfónica de la Universidad de Yale</b> 19:00 h. \$80, \$150, \$210, \$240, \$350, \$390, \$300, \$270	19 <b>Queen Sinfónico</b> Orquesta Sinfónica Juvenil Silvestre Revueltas Coro Juvenil del Conservatorio de Celaya 18:00 h. \$80, \$150, \$210, \$240, \$350, \$390, \$300, \$270
20 	21 <b>Taller: Fotografía, naturaleza y medio ambiente</b> Impartido por el artista visual Javier Hinojosa Del martes 21 al domingo 26 Sin costo - Cupo limitado Registro: <a href="https://bit.ly/regtallerhinojosa">https://bit.ly/regtallerhinojosa</a> del 1º al 15 de marzo.	22 	23 <b>Conversatorio con el artista visual Javier Hinojosa</b> 18:00 h. Modalidad presencial Transmisión por Facebook Live <b>Mujeres compositoras Lidia Guerberof Hahn</b> Recital de piano 19:00 h. \$100	24 	25 <b>Tzotzón, intervención poética sonora de Liz Espinosa Terán</b> 18:00 h. Modalidad presencial <b>Recital de Ganadores Concurso de canto de San Miguel de Allende 2023</b> 19:00 h. \$50, \$100	26 <b>Corresponsabilidad social Domingo de IntegrArte</b> Taller: Todos somos uno 14:00 h. Taller de Educación y mediación del MAHG
27 	28 Exposiciones temporales del MAHG <b>Mirar con nuestros ojos de montaña. Marcela Armas</b> Curaduría: Mauricio Marcín Sala Luis García Guerrero Permanencia: 4 de junio, 2023	29 Noche de Museos presenta: <b>Mirar con nuestros ojos de montaña. Marcela Armas</b> Curaduría: Mauricio Marcín Sala Luis García Guerrero Sin costo Registro en redes sociales	30 	31 <b>Altar de Dolores ¿Ya lloró la Virgen?</b> 13:00 h. Vestíbulo de Educación del MAHG Del 31 de marzo al 9 de abril		

2023



📍 TALLERES FAMILIARES | Sábados y domingos del mes  
ESPACIOS INCIDENTALES | Sábados y domingos del mes  
NIÑEZ CUENTOS POR TELÉFONO | Miércoles a viernes del mes  
CONVERSEMOS SOBRE ARTE | Miércoles a domingo del mes  
LUDOTECA A DISTANCIA | Miércoles del mes | Virtual

Auditorio Mateo Herrera
Jardines
MAHG
Teatro del Bicentenario RPS



Campus León

Coordinación de  
Vinculación y Extensión

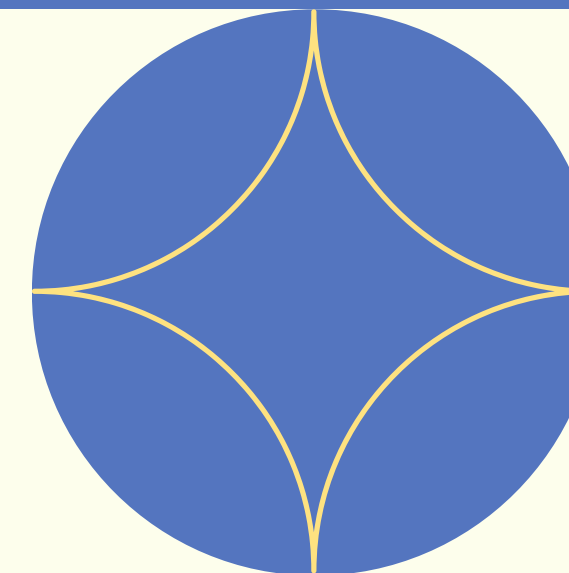

**Mtro. Adrián Tenorio Núñez**  
**Mtra. Cecilia Alvarez Solorzano**

UNIDAD DE SEGUIMIENTO DE EGRESADAS Y EGRESADOS

[egresaug\\_campusleon@ugto.mx](mailto:egresaug_campusleon@ugto.mx)