

UNIVERSIDAD DE
GUANAJUATO



INFORME ANUAL

DE ACTIVIDADES

2017

Campus León



“Comunidad universitaria en acción”

Contenido

Informe Anual Campus León 2017

1	Eje Académico	4
1.1		
	Docencia.....	4
1.1.1	Programa de desarrollo estudiantil.....	4
1.1.2	Programa de fortalecimiento de la planta académica.....	5
1.1.3	Programa de adecuación e instrumentación del Modelo Educativo.....	6
1.1.4	Programa de Incremento de la matrícula.....	7
1.1.5	Programa de colaboración académica, interculturalidad e internacionalización.....	7
1.2	Investigación.....	8
1.2.1	Programa de investigación e innovación científica y tecnológica.....	8
1.3	Vinculación y extensión.....	9
1.3.1	Programa de participación social.....	9
1.3.2	Programa de educación continua.....	10
1.3.3	Programa de cultura y arte.....	11
1.3.4	Programa de seguimiento a egresados.....	11
2	Eje Fortalecimiento Institucional	12
2.1.1	Programa de medio ambiente y sustentabilidad.....	12
2.1.2	Programa de comunicación estratégica.....	12
3	Eje Soporte Administrativo	12
3.1.1	Programa de desarrollo del personal administrativo.....	12

3.1.2 Programa de información, planeación, evaluación y seguimiento institucional.....	13
3.1.3 Programa para la ampliación, modernización, mantenimiento y utilización de la infraestructura.....	13
Anexo I.....	14
Reconocimientos a la Comunidad Universitaria.....	14
A. Reconocimiento a Profesores de tiempo Completo del Campus León.....	14
B. Reconocimiento a Estudiantes del Campus León.....	16
Anexo II.....	22
Estadística básica del Campus León.....	22
1. Capacidad.....	22
2. Competitividad.....	22
Gráficas.....	22
Gráfica 1 Capacidad Campus León, diciembre 2017.....	22
Gráfica 2 Capacidad División de Ciencias de la Salud, diciembre 2017.....	22
Gráfica 3 Capacidad División de Ciencias e Ingenierías, diciembre de 2017.....	23
Gráfica 4 Capacidad División de Ciencias Sociales y Humanidades, diciembre 2017.....	23
Gráfica 5 Competitividad Campus León, diciembre 2017.....	24
Gráfica 6 Competitividad Campus León, diciembre 2017.....	24
Gráfica 7 Competitividad División de Ciencias e Ingenierías, diciembre de 2017.....	25
Gráfica 8 Competitividad División de Ciencias Sociales y Humanidades, diciembre de 2017.....	25
Tablas.....	26
Tabla 1 Tabla de crecimiento de Matrícula.....	26
1. Gráfica 9 Matrícula del Campus León, enero 2017.....	27
Gráfica 10 Resultados del EGEL, SIIUG.....	27
Gráfica 11 Profesores de Tiempo Completo adscritos al Sistema Nacional de Investigadores, enero 2017.....	28
Gráfica 12 Total de Cuerpos Académicos, diciembre 2017 SIIUG.....	28

Gráfica 13 Profesores con perfil PROMEP, diciembre de 2017, SIIUG.....	29
Gráfica 14 Programas Educativos reconocidos por su calidad, diciembre 2017, SIIUG.....	29
Gráfica 15 Matrícula en cursos de extensión y educación continua, diciembre 2017, planeación.....	30
Gráfica 16 Productos de Investigación, diciembre 2017, SIIUG.....	30
Gráfica 17 Movilidad Campus León, diciembre 2017, SIIUG.....	31

“Comunidad universitaria en acción”
Campus León

1 Eje Académico

1.1 Docencia

1.1.1 Programa de desarrollo estudiantil

Apoyar al estudiante como protagonista de su aprendizaje, así como su formación personal, social, escolar, educativa, cultural, recreativa, deportiva y de salud, fomentando la identidad universitaria, es el objetivo de este programa, mismo que se cumple a través de los 33 estudiantes reconocidos por instancias públicas y privadas, dos más que en el año anterior.

La Coordinación de Desarrollo Integral del Estudiante ha llevado a cabo este año un esfuerzo notable para incrementar el número de estudiantes atendidos. Con lo que se contribuye de manera directa en la Trayectoria Educativa, a través de brindar 6,434 servicios de orientación psicopedagógica y lograr la asistencia de 9,288 estudiantes en más de un Taller y/o evento organizado con temas de interés; así como 10,754 servicios de salud brindados por parte de la Unidad de Salud Física y de Nutrición, razón por la cual las actividades deportivas se ven favorecidos por 6,812 estudiantes registrados en alguno de nuestros cursos de actividad física a lo largo del 2017.

También, se llevó a cabo el encuentro de porras y zumba, en la cual se tuvo participación de 194 estudiantes pertenecientes a los 4 Campus y de las Escuelas del Nivel Medio Superior de Silao y Centro Histórico León.

Como parte de las celebraciones del día del estudiante, se realizó la noche de talentos, en la cual los estudiantes participan para demostrar sus cualidades artísticas y culturales. En el evento se contó con una asistencia de 340 personas, entre estudiantes, familiares, docentes y administrativos. Hubo representación de alumnos de las 3 divisiones del Campus. La noche de talentos es un evento organizado por estudiantes y para estudiantes para generar un espacio de recreación y fomento a la apreciación del arte.

Con el firme compromiso de contribuir en la formación integral de los estudiantes, mediante el fomento de estilos de vida saludables y el auto cuidado de la salud se realizó la Feria de Salud, Bienestar y Género, en todas las sedes del Campus León, en la que se otorgó información a 263 estudiantes sobre la prevención del suicidio, la equidad de género y tips para el cuidado de la salud mental. Es importante destacar que en esta feria se contó con la participación de instituciones externas con stands informativos.

“Comunidad universitaria en acción” Campus León

Durante este año se otorgaron 1,841 becas de distintos programas como lo son: Institucionales, PRONABES, SEP, entre otras, con una inversión de \$11,611,222.72.

Como resultado de un trabajo conjunto de las áreas académico-administrativas del Campus y las tres Divisiones se logró llegar al 65% de eficiencia terminal global y al 12% de índice

de titulación. En este mismo esfuerzo se incentivó a los estudiantes en la obtención de su título, a través del otorgamiento de apoyos para el pago completo de los exámenes EGEL-CENEVAL, lo que permitió que 390 estudiantes, de un total de 481 sustentantes, lograran su grado académico mediante esta modalidad de titulación.

En el 2017 egresaron un total de 994 estudiantes y se titularon 1,010 estudiantes. El porcentaje de titulación representa un 32% más en comparación al año anterior.

Reactivar la funcionalidad de la cancha de fútbol de la División de Ciencias e Ingenierías, posibilitó un impacto positivo en 607 estudiantes que tienen la oportunidad de hacer uso de ésta, ya que se favorece la práctica de estilos de vida saludables en dicha población.

1.1.2 Programa de fortalecimiento de la planta académica

Como en cada periodo la consolidación y progreso de nuestros académicos, que además de ser uno de los pilares de esta casa de estudios es una de nuestras fortalezas, pues gozamos de una excelente capacidad académica al contar con 194 Profesores de Tiempo Completo, 18 Profesores de Medio Tiempo y 179 Profesores de Tiempo Parcial; mismos que robustecen la visión profesional de nuestros estudiantes, dando un total de 391 profesores en atención a nuestros 5,134 estudiantes del campus.

De los 194 Profesores de Tiempo Completo (PTC), 163 cuentan con grado de Doctor, 139 PTC cuentan con Perfil PRODEP, 128 PTC son miembros del Sistema Nacional de Investigadores, donde: 1 PTC cuenta con reconocimiento Emérito, 8 PTC son Nivel III, 20 PTC son Nivel II, 66 PTC son Nivel I y 33 PTC son Candidato.

Además, ocho Profesores de Tiempo Completo recibieron apoyo a nuevo PTC de “Apoyos PROMEP” por un monto de \$3,335,173.00

Fortalecer los Cuerpos Académicos (CA), es una tarea diaria, en este sentido se logró el registro de un nuevo CA en formación (CAEF), dos CA en consolidación (CAEC) se encuentran en proceso de evaluación y un CA consolidado (CAC) se encuentra en etapa de réplica a su evaluación. Contamos con 19 Cuerpos Académicos, 4 CAC, 13 CAEC y 2 CAEF. Lo que significa que el 21% de los CA en el campus están consolidados, 68% en consolidación y 11% en formación.

Gracias a la capacidad de nuestros Profesores de Tiempo Completo 16 de ellos fueron reconocidos por instancias nacionales e internacionales. Anexo I

“Comunidad universitaria en acción”
Campus León

Se llevó a cabo el Diplomado de Innovación del Aprendizaje, logrando 27 profesores acreditados, además de Cursos Didáctico – Pedagógicos para fortalecer la práctica docente con 121 profesores capacitados.

1.1.3 Programa de adecuación e instrumentación del Modelo Educativo

Instrumentar el Modelo Educativo ha sido un arduo trabajo, que se refleja en la congregación de grandes avances, ya que contamos con 10 PE de Licenciatura operando en el Modelo Educativo: Física, Ingeniería Física, Ingeniería Biomédica, Ingeniería Química Sustentable, Ciencia Política y Administración Pública, Desarrollo y Gestión del Territorio, Trabajo Social, Sociología, Antropología Social, Cultura y Arte.

Además de 11 PE de posgrado operando en el Modelo Educativo, Especialidad en Medicina interna, en Pediatría, en Anestesiología, en Cirugía General, en Imagenología diagnóstica y Terapéutica, en medicina de urgencias, en Medicina del trabajo ambiental, en medicina familiar, en Neonatología, en Otorrinolaringología y cirugía de cabeza y cuello, y en Urología.

En el Campus León contamos con 10 PE de Licenciatura operando en el Modelo Educativo y 11 PE de Posgrado operado en el Modelo educativo, es decir el 37 % de los PE del Campus.

Actualmente el PE de Nutrición cuenta con acreditación de los Comités Interinstitucionales para la Evaluación de la Educación Superior (CIEES) Nivel I, los PE de Enfermería y Obstetricia sede Guanajuato y sede León, cuentan con acreditación del Consejo Mexicano para la Acreditación de Enfermería (COMACE), el PE de Psicología cuenta con acreditación ante el Consejo Nacional para la Enseñanza e Investigación en Psicología (CENEIP), el PE de Médico Cirujano cuenta con la acreditación del Consejo Mexicano para la Acreditación de la Educación Médica (COMAEM) y los PE de Física e Ingeniería Física están acreditados por el Consejo de Acreditación de Programas Educativos en Física (CAPEF), por lo cual contamos con 7 PE de licenciatura de calidad.

Actualmente contamos con 6 PE de Posgrado en el Padrón Nacional de Posgrados de Calidad (PNPC), a decir: Maestría en Física, Doctorado en Física, Maestría en Investigación Clínica, Maestría en Ciencias Médicas, Doctorado en Ciencias Médicas, Doctorado Interinstitucional en Psicología; además de 15 PE de Posgrado en el Programa de Fomento a la Calidad (PFC), Maestría en Ciencias Aplicadas, Especialidad en Cardiología, Especialidad en Cirugía de Columna, Especialidad en Cirugía Pediátrica, Especialidad en Geriátrica, Especialidad en Medicina del Enfermo en Estado Crítico, Especialidad en Medicina del Trabajo y Ambiental, Especialidad en Medicina Familiar, Especialidad en Neonatología (Sede: Unidad Médica de Alta Especialidad Num. 1 IMSS), Especialidad en

“Comunidad universitaria en acción”
Campus León

Otorrinolaringología y Cirugía de Cabeza y Cuello, Especialidad en Urología, Doctorado en Ciencias Sociales, Doctorado Interinstitucional en Arte y Cultura, Especialidad en Medicina Familiar, Especialidad en Anestesiología, en este sentido contamos con 21 PE de Posgrado de calidad.

En el Campus León contamos con 7 PE de Licenciatura de calidad y 21 PE de Posgrado de calidad, es decir el 49% de los PE del Campus son de calidad.

Actualmente se trabaja con la acreditación de los PE de Licenciatura en Ingeniería Química Sustentable, en Sociología, en Antropología Social, en Trabajo Social y en Cultura y Arte ante CIEES y la Re-acreditación de Ingeniería Física y Física ante CAPEF.

1.1.4 Programa de Incremento de la matrícula

La competitividad del Campus es un área de oportunidad donde se han encaminado recursos y esfuerzo, actualmente contamos con 57 Programas Educativos de los cuales 19 son de licenciatura y 38 son de posgrado, con una matrícula total de 5,134 estudiantes, 4,049 de licenciatura y 1,085 de posgrado.

Contamos con 7 PE de Licenciatura de calidad que representa una matrícula de 2,650 estudiantes y 21 PE de Posgrado de calidad, con 532 estudiantes, es decir el 73% de los PE Evaluables del Campus.

Aumentar la oferta educativa en el campus León fue posible bajo el sistema multimodal inter-campus León-Guanajuato, con esto se incorporó a nuestra oferta la Maestría en Desarrollo Organizacional, lo que permite tener mayor presencia y participación en el entorno educativo de nuestra región de influencia, en beneficio de los estudiantes de los dos campus citados. Este PE se imparte en la sede Campestre de nuestro campus.

1.1.5 Programa de colaboración académica, interculturalidad e internacionalización

Hemos avanzado en integrar la perspectiva intercultural e internacional en las funciones sustantivas de nuestros estudiantes y profesores, para lograr una mayor presencia y visibilidad internacional de nuestro campus, a través políticas claras de movilidad estudiantil con créditos, estancias cortas y largas, e incrementando la recepción de estudiantes extranjeros en nuestros Programas Educativos de Licenciatura y Posgrado; así como profesores visitantes que fortalecen las redes de Investigación de los Cuerpos Académicos y los núcleos básicos de los Programas Educativos de nuestras tres Divisiones.

En el periodo que se reporta 172 estudiantes de licenciatura realizaron actividades académicas en el extranjero mismos que representan el 7% de la matrícula de licenciatura.

“Comunidad universitaria en acción” Campus León

Además, contamos con la presencia de 60 estudiantes extranjeros inscritos formalmente en nuestros Programas Educativos.

Lograr que nuestros profesores de Tiempo Completo tengan experiencias académicas en el extranjero fortalece la capacidad académica, asegura la calidad de los cuerpos académicos y favorece la participación nacional e internacional de profesores visitantes. Por lo anterior 104 de nuestros PTC participaron en actividades académicas internacionales como congresos, seminarios, visitas de investigación y 45 PTC reportaron algún tipo de estancia.

Durante el 2017 recibimos a 32 profesores visitantes de instituciones extranjeras involucrados en actividades académicas, que permiten incidir positivamente en la formación profesional y personal de los 5,134 estudiantes de nuestro campus.

Como resultado de la vinculación del Campus León con la Dirección de Relaciones Internacionales y Colaboración Académica se gestionaron dos convenios de movilidad con la University of Pittsburgh, cuyos resultados han sido positivos para nuestra comunidad en el área de las Ciencias Sociales y Humanidades.

El Campus León, a través de la Unidad de Idiomas, recibió en el mes de noviembre un reconocimiento como miembro de la comunidad TOEFL Young Students Series, distinción que se otorga a centros oficiales de aplicación TOEFL® Primary™ y TOEFL Junior® a nivel internacional por su destacada trayectoria en la enseñanza del idioma inglés.

1.2 Investigación

1.2.1 Programa de investigación e innovación científica y tecnológica.

En el Campus León impulsar la investigación, la innovación, el avance tecnológico y científico es de vital importancia para el desarrollo humano, económico y social de nuestra región, por lo cual promover el dominio de una segunda lengua en nuestros estudiantes favorece su incorporación al mundo laboral y a los estudios de posgrado. Aunado a lo anterior, el asegurar que los cuerpos académicos desarrollen sus Líneas de Generación y Aplicación del Conocimiento (LGAC) y sus proyectos de innovación en áreas consideradas prioritarias para la competitividad, el desarrollo humano y la sustentabilidad, además de asegurar la publicación de sus resultados en revistas indexadas u otros medios de divulgación con reconocimiento nacional e internacional, juega un papel preponderante en el campus.

Presentar resultados de investigación es una de las actividades por las que más se destacan nuestros PTC, y en este sentido, se reportan 161 artículos en revistas estatales, nacionales e internacionales con arbitraje por PTC por año, también publicaron 120 artículos en revistas indexadas con colaboración internacional, 61 capítulos de libro, 7 libros, 40 memorias, lograron 6 registros de derechos de autor y de publicaciones con ISBN o ISSN, además de contar con 51 proyectos de investigación con colaboración nacional e

“Comunidad universitaria en acción”
Campus León

internacional, 3 registros de propiedad industrial y una patente o registro de propiedad transferido.

En el 2017 se reportó la conclusión de 269 Proyectos de Investigación, en diversos temas multidisciplinarios en Salud, Radiación, Cosmología, Física, Políticas Públicas, Intervención Social, entre otros; así como la asignación \$17,335,373.00 para investigación en el mismo año.

La Universidad de Guanajuato Campus León fue invitada por el PNPC de CONACYT para ser sede de las evaluaciones a las especialidades médicas 2017, por segundo año consecutivo, fuimos sede para la evaluación descentralizada de CONACYT; lo que nos motiva para continuar en la consolidación de la calidad educativa de nuestras especialidades médicas. En el marco de este evento, se llevó a cabo el “Foro sobre la competitividad de las Especialidades Médicas” en el que se contó con la participación de los principales actores del sistema de salud en el estado.

Evaluar la calidad de los servicios que se ofrecen es una responsabilidad, en este periodo la Coordinación de Investigación y Posgrado fue auditada por la casa certificadora externa IMNC en el cumplimiento de la norma de aplicación NMX-CC- 9001-IMNC- 2015/ISO 9001:2015. Se llevó a cabo la auditoría al procedimiento 3 (INP-PR- 03) para el seguimiento y cierre de proyectos de investigación, dentro del proceso de Investigación y Posgrado (PRO-INP). Es importante destacar que el resultado fue satisfactorio al no presentarse No Conformidades.

1.3 Vinculación y extensión

1.3.1 Programa de participación social

Lograr esquemas y mecanismos de interacción con los diversos sectores de la sociedad nos permite abrir espacios de participación de nuestra Universidad con su entorno, mismo que favorece a la pertinencia de nuestra oferta educativa y el desarrollo sustentable de nuestra región.

Logramos en este año 39 proyectos de alto impacto social, así como 35 proyectos de vinculación con financiamiento externo, desarrollados con los sectores social, productivo y público.

También 3,239 estudiantes cumplieron con su Servicio Social Universitario en el periodo enero-junio y 3,567 estudiantes cumplieron con el mismo compromiso en el periodo agosto-diciembre. En este año registraron 191 estudiantes su Servicio Social Profesional. Por primera vez, la Universidad de Guanajuato a iniciativa del Campus León, presentó su propuesta editorial en la Feria Nacional del Libro en León, FENAL. A través de un stand, atendimos a la ciudadanía proporcionando información sobre la oferta de los programas académicos y presentaciones editoriales.

“Comunidad universitaria en acción”
Campus León

Numeralia:

- Público atendido. Aproximadamente 3,500. Cálculo aproximado y basado en la asistencia a las presentaciones editoriales, número de objetos promocionales y folletos informativos entregados.
- 9 presentaciones editoriales.
- Participación de la Dirección de Extensión Cultural a través de la Coordinación Editorial y la Librería Universitaria, la División de Ciencias Sociales de Campus León, la División de Derecho del Campus Guanajuato.

La Unidad de Atención a la Salud (UAS), trabajó de manera constante con las instituciones afines como los DIF estatal y municipal, centros de salud, escuelas, comunidades, hospitales, Unidad Médica de Atención y especialización (UMAE), jurisdicciones sanitarias y hospitales; asociaciones civiles, Dirección municipal de prevención del delito –entre otras– dando los estudiantes de psicología, su servicio social universitario con acciones de alto impacto en la sociedad y siendo ORGULLO UG.

En 2017 se vieron beneficiadas 12,151 personas de los servicios que presta la UAS en el área de psicología clínica, psicología educativa, psicología organizacional, psicología social, cursos y talleres, vinculación interinstitucional y terapia familiar.

1.3.2 Programa de educación continua

La Unidad de Educación Continua fue sede de varios eventos de capacitación y acreditación en conjunto con la coordinación con la Dirección de Vinculación de Rectoría General. Se realizó el curso de preparación para certificarse en el estándar 0217 del CONOCER a maestros participantes de todos los campus. La Mtra. Magdalena González Rendón y la Lic. Graciela González González, participaron en varios cursos y ya forman parte del grupo inicial de la entidad de certificación y evaluación del CONOCER por parte de nuestra institución.

En el primer semestre de 2017 se capacitó a profesores del Campus León en la elaboración de propuestas sobre “Cómo estructurar cursos y talleres de educación continua para Campus León”. Se tuvo también participación en el Congreso de AMECYD realizado en Chiapas.

Una fortaleza de nuestro campus es la oferta de Cursos de extensión en Idiomas, con una matrícula total de 5,708 estudiantes en inglés, francés, alemán, italiano, chino, ruso, español, japonés, portugués, náhuatl, kids y teens. También contamos con cursos de extensión en Talleres Artísticos con una afluencia de 402 estudiantes en: ritmos latinos, ballet infantil clásico, creación Literaria, ortografía y redacción, piano, violín, guitarra, la Fotografía y su evolución I, vitrales, seminario de titulación, taller de arte terapia, pintura, Tai Chi Chuan, yoga, teatro, taller de conversación y curso de preparación para el examen TOEFL.

“Comunidad universitaria en acción” Campus León

La matrícula en cursos de Educación Continua en Diplomados impartidos por las tres Divisiones es de 1,714 estudiantes, en el Diplomado patrimonio cultural y prácticas culturales: aproximaciones interdisciplinarias, Diplomado en gestión cultural, Diplomado en educación terapéutica en diabetes y el Diplomado en física clásica.

1.3.3 Programa de cultura y arte

Se reportaron en este periodo 15 proyectos culturales a decir: Festival Universitario de las Artes (FUA), Primer Festival Internacional de Violonchelo Samuel Máynez Vidal (FIV SMV), FFIEL Festival de Fotografía Internacional en León, Miércoles Musicales UG, Muestra de Cortometrajes de Festival, Cortocinema de la Universidad La Salle Bajío en el Auditorio Iburgüengoitia de UG sede Fórum, Actuando por mi país: Función especial para la recaudación de víveres para los afectados por los sismos de septiembre, 31 Muestra Nacional de Teatro, 2o Festival de las Artes, Ciencias y Humanidades, en colaboración con ENES UNAM, CIO, entre otros; 7a. Semana cultural de idiomas, Diplomado Patrimonio cultural y prácticas culturales: aproximaciones interdisciplinarios, Diplomado en gestión cultural, Grupo de divulgación Tlamatiliztli (teatro DCI), Cine Martes de Terraza, Noche de Talentos y el Primer Festival de la muerte.

Se llevó a cabo el II Congreso de Educación Artística para el Desarrollo Humano “Generando espacios para la inclusión”, en coordinación con el Instituto Cultural de León.

1.3.4 Programa de seguimiento a egresados

Durante el 2017 se dio continuidad al Anuario que constituye un instrumento que fomenta la identidad universitaria y facilita el programa de seguimiento de egresados.

2 Eje Fortalecimiento Institucional

2.1.1 Programa de medio ambiente y sustentabilidad.

En materia ambiental se logró el **DISTINTIVO DE BUENAS PRÁCTICAS AMBIENTALES** que otorga la Procuraduría Ambiental y de Ordenamiento Territorial para la sede San Carlos del Campus León, ratificando con ello el compromiso para el logro del programa prioritario 12 del PLADI.

“Comunidad universitaria en acción” Campus León

Se propusieron y aprobaron a la Rectoría de Campus 13 PROYECTOS ESTRATÉGICOS 2018 de la Coordinación General de Apoyo Administrativo para ejecutarse en el año, siendo congruentes con los requerimientos operativos señalados en el PLADI.

Reforestar la Sede San Carlos es un compromiso adquirido para mejorar el medio ambiente en el entorno universitario, es por ello que se han realizado diversas acciones encaminadas a este fin. En este periodo, con el apoyo de estudiantes, las acciones fueron: la siembra de árboles de dos especies; el arranque del programa de adopción de árboles llamado “el adoptón”.

2.1.2 Programa de comunicación estratégica

Divulgar la ciencia es de vital importancia por este motivo, el campus León en colaboración con DAIP en el proyecto eUGreka, ha logrado entre otras cosas conformar una Red de Divulgación de la Ciencia donde el campus participa con 13 PTC, 1 Técnico académico y 1 personal administrativo.

3 Eje Soporte Administrativo

3.1.1 Programa de desarrollo del personal administrativo

Dentro de los programas de Licenciatura, durante el semestre agosto-diciembre de 2017, se gestionaron 220 contratos para profesores, conforme a las cargas académicas revisadas en el SIIA escolar. De ellos, 218 se concluyeron y pagaron en tiempo y forma, lo cual representa un 99.09% de efectividad para este proceso. Lo cual se traduce en un logro sustantivo como parte de la gran labor del personal administrativo que tiene a su cargo esta gestión.

Se diseñó el programa Campus Seguro, cuya primera etapa está enfocada principalmente a la sede San Carlos, este programa está basado en tres principios rectores:

- a. Recuperación, actualización y adquisición de infraestructura electrónica y tecnologías de la seguridad como son sistemas de Circuito Cerrado de Televisión, su centro de monitoreo.
- b. Mejorar los sistemas de control de accesos y los procedimientos de seguridad.
- c. Equipamiento y capacitación del personal de seguridad y vigilancia.

“Comunidad universitaria en acción”
Campus León

Derivado de la implementación en la Universidad de Guanajuato del sistema informático SAP para llevar a cabo los procesos financieros se elaboraron guías e instructivos con casos prácticos para apoyar a las coordinaciones y enlaces administrativos para elaborar sus trámites y reforzar los conocimientos teóricos obtenidos de las capacitaciones, obteniendo con ello un nivel de dominio operativo financiero del SAP de un 82%.

Se capacitó a 20 trabajadores de la Coordinación de Desarrollo Integral del Estudiante en el tema “Planes de atención a emergencias”, lo que permite estar preparados y conocer los protocolos de actuación y evacuación en caso de presentarse alguna contingencia.

3.1.2 Programa de información, planeación, evaluación y seguimiento institucional

Apoyar a las tres Divisiones con el cierre de ejercicio del Programa de Fortalecimiento Institucional consolidó las gestiones institucionales apoyadas en las capacidades académicas y administrativas del campus, cuyo resultado fue la conclusión con la debida comprobación de las solicitudes de pago ante la DGESU; el PFCE 2016 tuvo una asignación de \$7,607,836.00. Se contó con una asignación adicional de Intereses PFCE 2015 por un monto de \$459,271.50 Se elaboró el Informe Final sobre el ejercicio del Programa Operativo Anual 2017, el cual tuvo una asignación total de \$8,058,222.51 pesos.

3.1.3 Programa para la ampliación, modernización, mantenimiento y utilización de la infraestructura.

Se realizó una inversión de alrededor de 7 millones de pesos en trabajos de mantenimiento preventivo y correctivo a equipos críticos e instalaciones de las diversas sedes del Campus León.

Anexo I

Reconocimientos a la Comunidad Universitaria

A. Reconocimiento a Profesores de tiempo Completo del Campus León.

Dra. Adriana Araceli García Rodríguez
División de Ciencias de la Salud
Departamento de Enfermería y Obstetricia, Sede Guanajuato.

Reconocimiento de Idoneidad como Enfermera Docente, otorgado por el Consejo Mexicano de Certificación de Enfermería.

Dra. Brenda Eugenia Franco Corona
División de Ciencias de la Salud
Departamento de Enfermería y Obstetricia, Sede Guanajuato.

Reconocimiento de Idoneidad como Enfermera Docente, otorgado por el Consejo Mexicano de Certificación de Enfermería.

Dra. María Teresa Hernández Ramos
División de Ciencias de la Salud
Departamento de Enfermería y Obstetricia, Sede Guanajuato.

Reconocimiento de Idoneidad como Enfermera Docente, otorgado por el Consejo Mexicano de Certificación de Enfermería.

Dra. Eva Ontiveros Hernández
División de Ciencias de la Salud
Departamento de Enfermería y Obstetricia, Sede Guanajuato.

“Comunidad universitaria en acción”
Campus León

Reconocimiento de Idoneidad como Enfermera Docente, otorgado por el Consejo Mexicano de Certificación de Enfermería.

Dra. Martha Eugenia Fajardo Araujo
División de Ciencias de la Salud
Departamento de Ciencias Médicas.

Primer lugar por exposición en cartel en el XXIV Encuentro y XV Iberoamericano de Investigación en Odontología, realizado en la Universidad Autónoma de San Luis Potosí.

Dra. Ma. Teresa Pratz Andrade
División de Ciencias de la Salud
Departamento de Enfermería y Obstetricia, Sede Guanajuato.

Miembro de la Sociedad de Honor en Enfermería Capítulo Tau Alpha del Sigma Theta Tau International (STTI), que es la organización científica en Enfermería más importante a nivel mundial.

Dra. Aurora Montañez Frausto
División de Ciencias de la Salud
Departamento de Enfermería y Obstetricia, Sede Guanajuato.

Miembro de la Sociedad de Honor en Enfermería Capítulo Tau Alpha del Sigma Theta Tau International (STTI), que es la organización científica en Enfermería más importante a nivel mundial.

Dra. Elvira Moreno Pulido
División de Ciencias de la Salud
Departamento de Enfermería y Obstetricia, Sede Guanajuato.

Miembro de la Sociedad de Honor en Enfermería Capítulo Tau Alpha del Sigma Theta Tau International (STTI), que es la organización científica en Enfermería más importante a nivel mundial.

Dr. Sergio Márquez Gamiño
División de Ciencias de la Salud
Departamento de Ciencias Aplicadas al Trabajo.

Con el proyecto “Trastornos del sueño y la promoción del sueño saludable”; han recibido la prestigiosa designación Edge Runner, de la Academia Americana de Enfermería.

Dra. Luxana Reynaga Ornelas
División de Ciencias de la Salud
Departamento de Enfermería y Obstetricia, Sede León.

Con el proyecto “Trastornos del sueño y la promoción del sueño saludable”; han recibido la prestigiosa designación Edge Runner, de la Academia Americana de Enfermería.

“Comunidad universitaria en acción”
Campus León

Mtra. Cipriana Caudillo Cisneros
División de Ciencias de la Salud
Departamento de Ciencias Aplicadas al Trabajo.

Con el proyecto “Trastornos del sueño y la promoción del sueño saludable”; han recibido la prestigiosa designación Edge Runner, de la Academia Americana de Enfermería.

Dr. Armando Gómez Ojeda
División de Ciencias de la Salud
Departamento de Ciencias Médicas.

Reconocimiento a la mejor presentación, en el marco de la 19ª Conferencia Internacional sobre Prehipertensión, Hipertensión y Síndrome Cardio Metabólico, llevada a cabo en Osaka, Japón.

Dra. Claudia Luévano Contreras
División de Ciencias de la Salud
Departamento de Ciencias Médicas.

Reconocimiento a la mejor presentación, en el marco de la 19ª Conferencia Internacional sobre Prehipertensión, Hipertensión y Síndrome Cardio Metabólico, llevada a cabo en Osaka, Japón.

Dra. Ma. Eugenia Garay Sevilla
División de Ciencias de la Salud
Departamento de Ciencias Médicas.

Reconocimiento a la mejor presentación, en el marco de la 19ª Conferencia Internacional sobre Prehipertensión, Hipertensión y Síndrome Cardio Metabólico, llevada a cabo en Osaka, Japón.

Dr. Ramón Castañeda Priego
División de Ciencias e Ingenierías
Departamento de Ingeniería Física.

Con una destacada presencia a nivel internacional, impartió un seminario de Física titulado “Colloidal dynamics in restricted geometries”, en la Universidad de Lorraine, Campus Metz, en Francia.

Dr. Álex Ricardo Caldera Ortega
División de Ciencias Sociales y Humanidades
Departamento de Gestión Pública y Desarrollo
Fue nombrado integrante del jurado del Premio Nacional de Periodismo.

B. Reconocimiento a Estudiantes del Campus León.

María Guadalupe Sotelo Serna

“Comunidad universitaria en acción”
Campus León

División de Ciencias e Ingenierías

Ingeniería Física

Participación en la reunión Talen-TIC, donde obtuvo el primer lugar con su proyecto “Soplo”, por parte del Instituto Tecnológico de Celaya.

Francisco Israel Mecillas Hernández

División de Ciencias e Ingenierías

Ingeniería Física

Participación en la reunión Talen-TIC, donde obtuvo el primer lugar con su proyecto “Soplo”, por parte del Instituto Tecnológico de Celaya.

César Cortés Reséndiz

División de Ciencias e Ingenierías

Ingeniería Química Sustentable

Participación en la reunión Talen-TIC, donde obtuvo el primer lugar con su proyecto “Soplo”, por parte del Instituto Tecnológico de Celaya.

Sandra Lizeth Pérez Villegas

División de Ciencias de la Salud

Lic. en Enfermería y Obstetricia (sede Gto.)

Reconocida como miembro de la Sociedad de Honor en Enfermería Capítulo Tau Alpha del Sigma Theta Tau International (STTI).

Irvin Fabián Martínez Rodríguez

División de Ciencias e Ingenierías

Lic. en Física

Primer lugar del premio John Bahcall Physics Award 2017, a través del cual realizó una estancia de investigación, durante el verano, bajo la supervisión del Dr. Enrico Ramírez Ruiz, en el Niels Bohr Institute, en Dinamarca.

Juan Pablo Rivera Gómez

División de Ciencias de la Salud

Médico Cirujano

Obtuvo medalla de plata en la XI Olimpiada Iberoamericana de Biología, en la que participaron 41 estudiantes procedentes de 12 países.

Jaime Francisco Ortiz Velázquez

División de Ciencias de la Salud

Médico Cirujano

Con el proyecto “Give me five Guanajuato”, dentro del Programa Gobernadores: Iniciativa Guanajuato, se hizo acreedor a una beca para participar en el programa de pasantías en el Washington Center de la ciudad de Washington D.C. Este proyecto que realiza en

“Comunidad universitaria en acción”
Campus León

colaboración con Martín Becerra Díaz, tiene el objetivo de generar prótesis de bajo costo para mejorar la calidad de vida de niños y niñas guanajuatenses de escasos recursos.

Francisco Javier Rosas Torres
División de Ciencias e Ingenierías
Ingeniería Física

Con el proyecto "Mini detector híbrido de rayos cósmicos a base de cobre", resultó ganador en la Expo Ciencias Guanajuato 2017, que tiene como propósito la divulgación de la ciencia y la tecnología para beneficio de la educación, la investigación y el fomento a la creatividad. La asesoría es a cargo del Dr. Julián Félix con quien realizan investigación de alto nivel en el Laboratorio de Partículas Elementales.

Miguel Ángel Hernández Morquecho
División de Ciencias e Ingenierías

Con el proyecto "Mini detector híbrido de rayos cósmicos a base de cobre", resultó ganador en la Expo Ciencias Guanajuato 2017, que tiene como propósito la divulgación de la ciencia y la tecnología para beneficio de la educación, la investigación y el fomento a la creatividad. La asesoría es a cargo del Dr. Julián Félix con quien realizan investigación de alto nivel en el Laboratorio de Partículas Elementales.

Jazmín Sánchez Sánchez
División de Ciencias e Ingenierías
Lic. Física

Con el proyecto "Mini detector híbrido de rayos cósmicos a base de cobre", resultó ganador en la Expo Ciencias Guanajuato 2017, que tiene como propósito la divulgación de la ciencia y la tecnología para beneficio de la educación, la investigación y el fomento a la creatividad. La asesoría es a cargo del Dr. Julián Félix con quien realizan investigación de alto nivel en el Laboratorio de Partículas Elementales.

Nayely del Rosario Robles Lara
División de Ciencias Sociales y Humanidades
Lic. Trabajo Social
Premio UBSA 2017

Brenda Echeveste Vargas
División de Ciencias de la Salud
Lic. en Enfermería y Obstetricia (sede Gto.)
1er lugar dentro del V Encuentro de Jóvenes Investigadores.

Ricardo Hernández García
División de Ciencias de la Salud
Lic. en Enfermería y Obstetricia (sede Gto.)
1er lugar dentro del V Encuentro de Jóvenes Investigadores.

"Comunidad universitaria en acción"
Campus León

Andrea de los Ángeles Villanueva Valadez

División de Ciencias de la Salud

Lic. Psicología

"3er lugar dentro del V Encuentro de Jóvenes Investigadores.

2o lugar en el 4º Concurso de Intervenciones Educativas en Alimentación y Nutrición."

Silvia Margarita Arellano Porras

División de Ciencias de la Salud

Lic. en Enfermería y Obstetricia (sede Gto.)

"12º Concurso de Creatividad e Innovación 2do lugar, categoría Social NS. Proyecto Nana Pacha, movimiento ecofeminista"

Liliana del Rocío Cerón Lara

División de Ciencias de la Salud

Lic. en Enfermería y Obstetricia (sede Gto.)

"12º Concurso de Creatividad e Innovación 2do lugar, categoría Social NS. Proyecto Nana Pacha, movimiento ecofeminista"

Noé Andrés Pérez Ayala

División de Ciencias e Ingenierías

Ingeniería Física

"12º Concurso de Creatividad e Innovación 1er lugar, categoría Invención Licenciatura Proyecto Sistema Médico de Tecnología de Plasma para el Tratamiento de Infecciones Cutáneas"

María de la Luz Pérez Arredondo

División de Ciencias e Ingenierías

Ingeniería Física

"12º Concurso de Creatividad e Innovación 1er lugar, categoría Invención Licenciatura Proyecto Sistema Médico de Tecnología de Plasma para el Tratamiento de Infecciones Cutáneas"

Gabriel Contreras Zarazúa

División de Ciencias e Ingenierías

Ingeniería Física

"12º Concurso de Creatividad e Innovación 1er lugar, categoría Invención Licenciatura Proyecto Sistema Médico de Tecnología de Plasma para el Tratamiento de Infecciones Cutáneas"

Guillermo Jesús Moya Espinoza

División de Ciencias e Ingenierías

Ingeniería Física

"Comunidad universitaria en acción"
Campus León

"12º Concurso de Creatividad e Innovación 1er lugar, categoría Invención Licenciatura Proyecto Sistema Médico de Tecnología de Plasma para el Tratamiento de Infecciones Cutáneas"

María José Fonseca Vázquez
División de Ciencias e Ingenierías
Ingeniería Física

"12º Concurso de Creatividad e Innovación 1er lugar, categoría Invención Licenciatura Proyecto Sistema Médico de Tecnología de Plasma para el Tratamiento de Infecciones Cutáneas"

Luis Salvador Valle García
División de Ciencias e Ingenierías
Ingeniería Física

"12º Concurso de Creatividad e Innovación 1er lugar, categoría Invención Licenciatura Proyecto Sistema Médico de Tecnología de Plasma para el Tratamiento de Infecciones Cutáneas"

Jovani Guadalupe Hernández Santana
División de Ciencias e Ingenierías
Ingeniería Física

"12º Concurso de Creatividad e Innovación 1er lugar, categoría Invención Licenciatura Proyecto Sistema Médico de Tecnología de Plasma para el Tratamiento de Infecciones Cutáneas".

Everardo Granados Vázquez
División de Ciencias e Ingenierías
Ingeniería Física

"12º Concurso de Creatividad e Innovación 3er lugar, categoría Invención Licenciatura Proyecto Diseño, construcción y caracterización de mini-espectrómetro de rayos cósmicos".

Oscar Eduardo Moreno Palacios
División de Ciencias e Ingenierías
Ingeniería Física

"12º Concurso de Creatividad e Innovación 3er lugar, categoría Invención Licenciatura Proyecto Diseño, construcción y caracterización de mini-espectrómetro de rayos cósmicos".

María Cristina Chávez Ruíz
División de Ciencias de la Salud
Metría. Ciencias Médicas

"12º Concurso de Creatividad e Innovación 1er lugar, categoría Invención Posgrado Proyecto Síntesis y evaluación de un inhibidor de la metilación del ADN dirigido a macrófagos".

“Comunidad universitaria en acción”
Campus León

Gwendolyne Jesús Ramírez Monroy

División de Ciencias de la Salud

Médico Cirujano

Convocatoria “Rumbo a Japón”, que otorga Gobierno del Estado a través de EDUCAFIN.

Erika Ramírez Juárez

División de Ciencias Sociales y Humanidades

Lic. Trabajo Social

Convocatoria “Rumbo a Japón”, que otorga Gobierno del Estado a través de EDUCAFIN.

Miriam Sánchez Sánchez

División de Ciencias de la Salud

Mtría. Ciencias Médicas

Reconocimiento a la Mejor presentación en la 19ª Conferencia Internacional sobre Prehipertensión, Hipertensión y Síndrome Cardio Metabólico, realizada en Osaka, Japón.

Víctor Daniel Domínguez Echeveste

División de Ciencias de la Salud

Médico Cirujano

Premio CENEVAL al Desempeño de Excelencia-EGEL. Distinción que reconoce la calidad académica del egresado del nivel superior a nivel nacional.

Ana Valeria Castro Aguilar

División de Ciencias de la Salud

Lic. Enfermería y Obstetricia (sede León)

Premio CENEVAL al Desempeño de Excelencia-EGEL. Distinción que reconoce la calidad académica del egresado del nivel superior a nivel nacional.

Jessica Andrea Limón Trujillo

División de Ciencias de la Salud

Lic. Enfermería y Obstetricia (sede León)

Premio CENEVAL al Desempeño de Excelencia-EGEL. Distinción que reconoce la calidad académica del egresado del nivel superior a nivel nacional.

Pablo Uriel López Pacheco

División de Ciencias de la Salud

Lic. Enfermería y Obstetricia (sede León)

Premio CENEVAL al Desempeño de Excelencia-EGEL. Distinción que reconoce la calidad académica del egresado del nivel superior a nivel nacional.

Anexo II Estadística básica del Campus León.

1. Capacidad

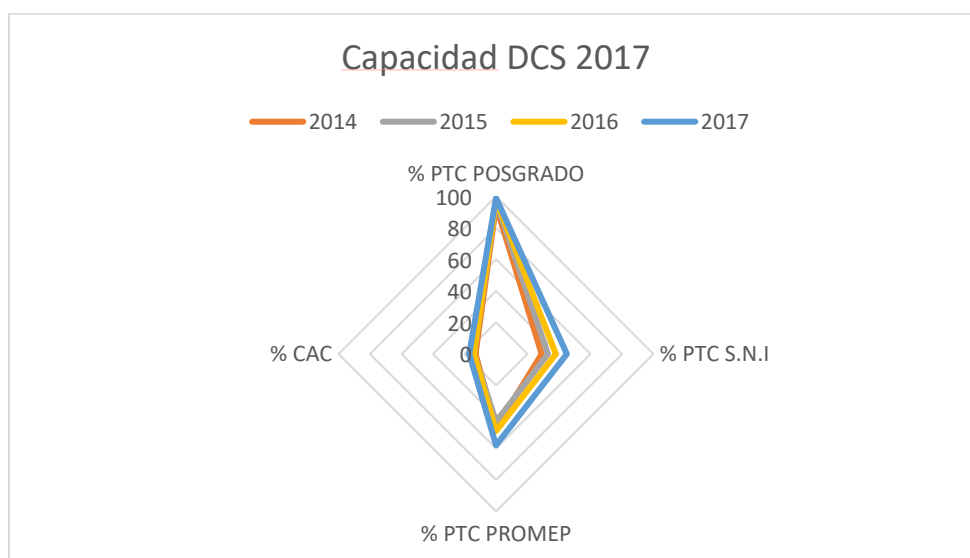

Gráfica 1 Capacidad Campus León, diciembre 2017, CPCLE

"Comunidad universitaria en acción"
Campus León

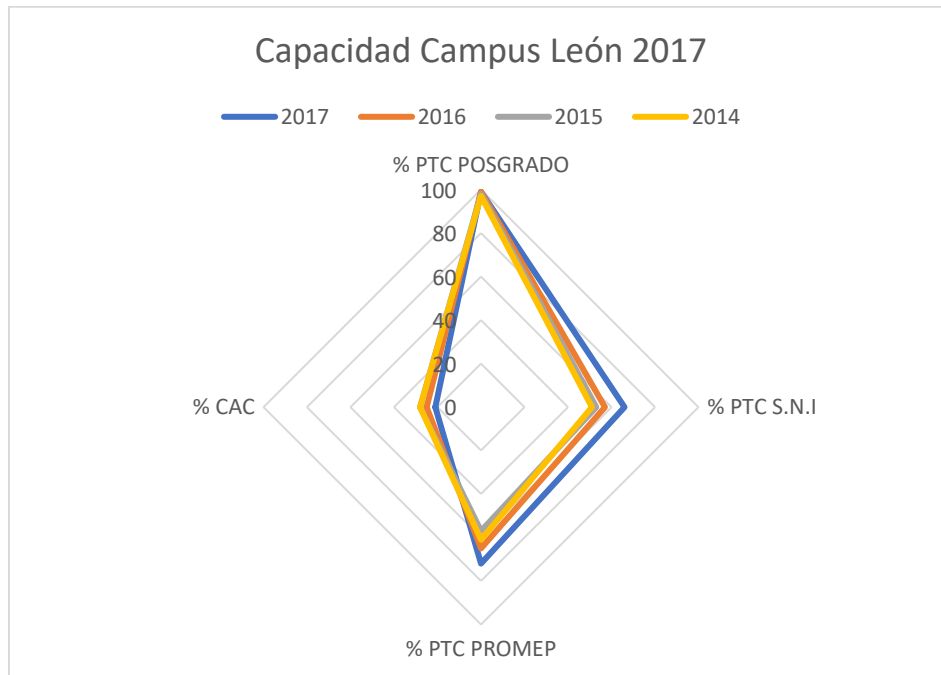

Gráfica 2 Capacidad División de Ciencias de la Salud, diciembre 2017, CPCLE

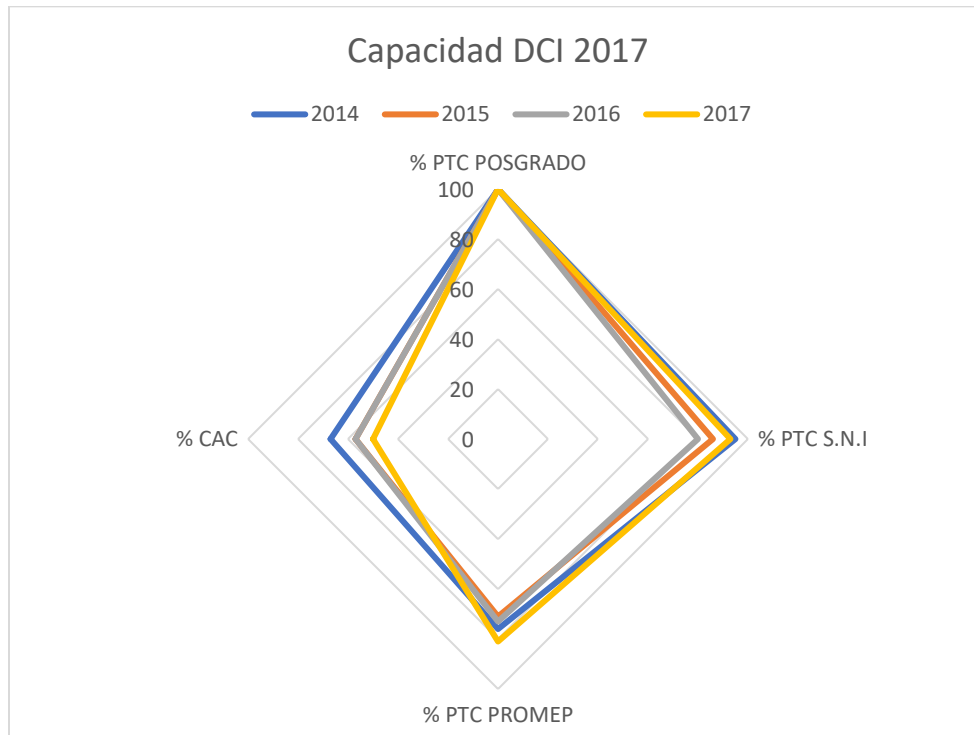

Gráfica 3 Capacidad División de Ciencias e Ingenierías, diciembre de 2017, CPCLE.

“Comunidad universitaria en acción”
Campus León

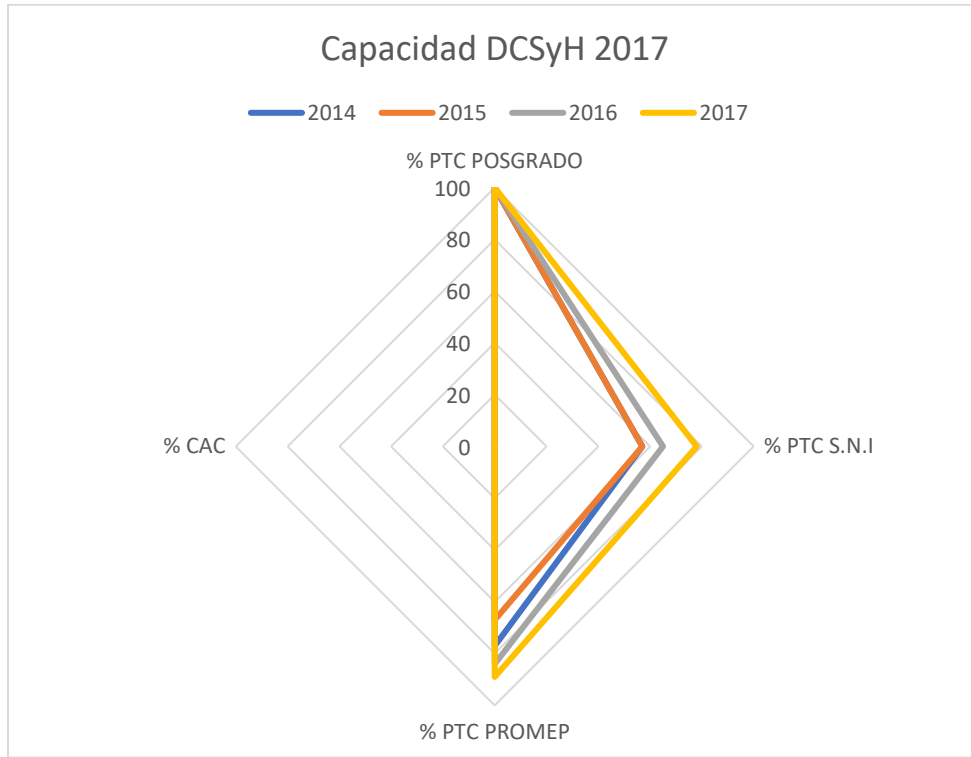

Gráfica 4 Capacidad División de Ciencias Sociales y Humanidades, diciembre 2017, CPCLE.

1. COMPETITIVIDAD



Gráfica 5 Competitividad Campus León, diciembre 2017, CPCLE.

“Comunidad universitaria en acción”
Campus León

Competitividad División de Ciencias de la Salud

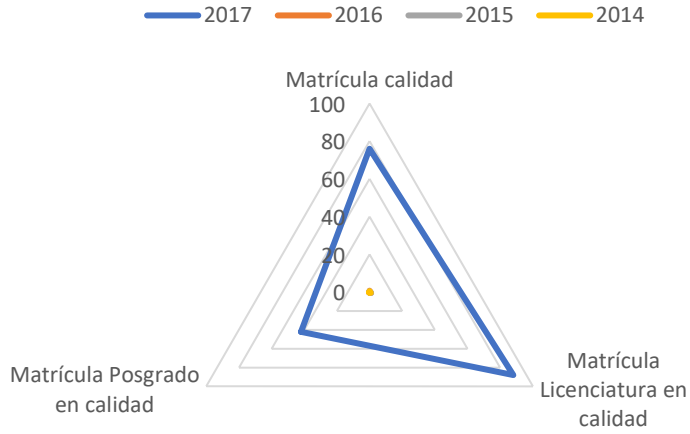

Gráfica 6 Competitividad Campus León, diciembre 2017, CPCLE.

Competitividad División de Ciencias e Ingenierías

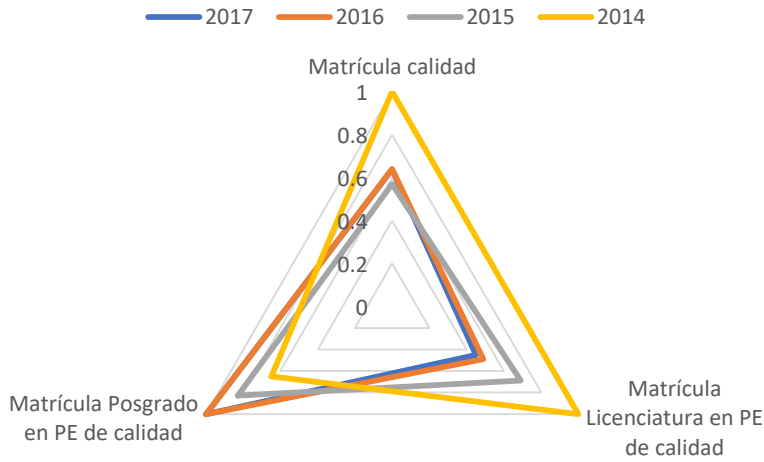

Gráfica 7 Competitividad División de Ciencias e Ingenierías, diciembre de 2017, CPCLE.

"Comunidad universitaria en acción"
Campus León



Gráfica 8 Competitividad División de Ciencias Sociales y Humanidades, diciembre de 2017, CPCLÉ.

INFORME ANUAL DE ACTIVIDADES 2017

“Comunidad universitaria en acción”
Campus León

UNIVERSIDAD DE GUANAJUATO: CAMPUS LEÓN										
EVOLUCIÓN DE LA MATRÍCULA POR DIVISIÓN Y PROGRAMA ACADÉMICO, 2000-2017										
		Ciclo escolar:	% Incremento	2014	% Incremento	2015	% Incremento	2016	% Incremento	2017
		2012-2013		2013-2014						
GRAN TOTAL CAMPUS LEÓN :		-0.3%		4,441	3.0%	4,627	4.2%	4,760	2.9%	5,134
Incremento anual:			2.99%	3,510	5.3%	3,681	4.9%	3,796	3.1%	4,049
Matrícula total de las Licenciaturas del Campus		0.8%		886	-2.5%	890	0.5%	895	0.6%	1,003
Matrícula total de las Maestrías y Especialidades del Campus		-4.1%		45	-34.8%	56	24.4%	69	23.2%	82
Matrícula total de los Posgrados del Campus		-3.9%		931	-4.8%	946	1.6%	964	1.9%	1,085
DIVISIÓN DE CIENCIAS E INGENIERÍAS		14.8%		474	15.0%	507	7.0%	549	8.3%	590
Porcentaje respecto al total de la matrícula			10.7%			11.0%		11.5%		11.5%
1	DOC. FISICA	-2.4%		31	-22.5%	28	-9.7%	32	14.3%	42
2	MTR. FISICA	-16.7%		6	-80.0%	26	333.3%	29	11.5%	27
3	MTR. CIENCIAS APLICADAS			20		11		22		35
4	LIC. FISICA	-12.6%		87	4.8%	105	20.7%	106	1.0%	120
5	LIC. ING. FISICA	10.2%		114	17.5%	109	-4.4%	123	12.8%	127
6	LIC. ING. QUIMICA SUSTENTABLE	37.7%		94	11.9%	95	1.1%	89	-6.3%	90
7	LIC. ING. BIOMÉDICA	105.3%		122	56.4%	133	9.0%	148	11.3%	149
Total de las Licenciaturas de Ciencias e Ingenierías		21.3%		417	21.9%	442	6.0%	466	5.4%	486
Total de los Posgrados de Ciencias e Ingenierías		-9.1%		57	-18.6%	65	14.0%	83	27.7%	104
DIVISIÓN DE CIENCIAS SOCIALES Y HUMANIDADES		-3.9%		728	-5.1%	765	5.1%	800	4.6%	855
Porcentaje respecto al total de la matrícula			16.4%			16.5%		16.8%		16.7%
8	DOC. CIENCIAS SOCIALES	-10.0%		0	-100.0%	10	0.0%	21	110.0%	26
9	DOC. CULTURA Y ARTE	0.0%		0	-100.0%	0	0.0%	0	0.0%	0
10	DOC. INTERINSTITUCIONAL EN ARTE Y CULTURA					4		4		9
11	MTRIA. CIENCIAS SOCIALES	-100.0%		0	0.0%	0	0.0%	0	0.0%	0
12	MTRIA. CULTURA Y ARTE	-61.3%		4	-66.7%	0	-100.0%	0	0.0%	0
13	LIC. ADMINISTRACION PUBLICA	-7.4%		167	10.6%	175	4.8%	92	-47.4%	72
14	LIC. DESARROLLO REGIONAL	-33.3%		34	-10.5%	40	17.6%	12	-70.0%	5
15	LIC. TRABAJO SOCIAL	21.2%		196	7.1%	211	7.7%	222	5.2%	236
16	LIC. ANTROPOLOGIA SOCIAL	1.4%		66	-9.6%	68	3.0%	55	-19.1%	58
17	LIC. SOCIOLOGIA	-4.9%		55	-5.2%	51	-7.3%	55	7.8%	66
18	LIC. CULTURA Y ARTE	-2.5%		206	-13.1%	206	0.0%	211	2.4%	210
	LIC. CIENCIA POLÍTICA Y ADMINISTRACIÓN PÚBLICA							101		138
	LIC. DESARROLLO Y GESTIÓN DEL TERRITORIO							27		35
Total de las Licenciaturas de Ciencias Sociales y Humanidades		-0.9%		724	-2.2%	751	3.7%	775	3.2%	820
Total de los Posgrados de Ciencias Sociales y Humanidades		-47.1%		4	-85.2%	14	250.0%	25	78.6%	35
DIVISIÓN DE CIENCIAS DE LA SALUD		-1.1%		3,239	3.4%	3,355	3.6%	3,411	1.7%	3,689
Porcentaje respecto al total de la matrícula			72.9%			72.5%		71.9%		71.9%
19	DOC. CIENCIAS MEDICAS	20.0%		10	-16.7%	10	0.0%	8	-20.0%	1
20	DOC. PSICOLOGIA	-33.3%		4	100.0%	4	0.0%	4	0.0%	4
21	MTR. INVESTIGACION CLINICA	0.0%		17	0.0%	13	-23.5%	20	53.8%	26
22	MTR. CIENCIAS MEDICAS	8.3%		17	30.8%	21	23.5%	28	33.3%	30
23	MTR. CIENCIAS DEL COMPORTAMIENTO	-28.6%		6	20.0%	12	100.0%	12	0.0%	9
24	MTR. EPIDEMIOLOGIA Y ADMINISTRACION EN SALUD	-27.3%		24	0.0%	16	-33.3%	33	106.3%	18
25	ESP.1 ANESTESIOLOGIA	-8.5%		71	-5.3%	73	2.8%	67	-8.2%	79
26	ESP.2 CIRUGIA GENERAL	-2.9%		87	-13.0%	81	-6.9%	77	-4.9%	90
27	ESP.3 GINECOLOGIA Y OBSTETRICIA	11.3%		88	-1.1%	88	0.0%	81	-8.0%	95
28	ESP.4 MEDICINA DEL PACIENTE EN ESTADO CRITICO	-50.0%		0	-100.0%	0	0.0%	0	0.0%	0
29	ESP.5 MEDICINA DEL TRABAJO	7.7%		12	-14.3%	8	-33.3%	8	0.0%	1
30	ESP.6 MEDICINA INTERNA	12.8%		103	6.2%	102	-1.0%	111	8.8%	133
31	ESP.7 MEDICINA FAMILIAR	1.1%		179	1.1%	177	-1.1%	186	5.1%	185
32	ESP.8 NEONATOLOGIA	0.0%		9	12.5%	10	11.1%	12	20.0%	16
33	ESP.9 TRAUMATOLOGIA Y ORTOPEDIA	-9.4%		29	0.0%	30	3.4%	30	0.0%	38
34	ESP.10 OTORRINOLARINGOLOGIA	22.2%		12	9.1%	13	8.3%	13	0.0%	12
35	ESP.11 PEDIATRIA MEDICA	21.6%		106	-0.9%	101	-4.7%	37	-63.4%	77
36	ESP.12 PSIQUIATRIA	0.0%		11	0.0%	10	-9.1%	11	10.0%	10
37	ESP.13 OFTALMOLOGIA			0		0		0		0
38	ESP.14 URGENCIAS MEDICO-QUIRURGICAS			0		0		0		0
39	ESP.15 SALUD MENTAL Y PSIQUIATRIA									
40	ESP.16 RADIO-DIAGNOSTICO	-5.6%		36	5.9%	34	-5.6%	37	8.8%	27
41	ESP.17 ENFERMERIA EN CUIDADOS INTENSIVOS(TRIMESTRAL)	-82.0%		7	-22.2%	23	228.6%	12	-47.8%	0
42	ESP.18 TERAPIA FAMILIAR	-52.2%		9	-18.2%	10	11.1%	7	-30.0%	5
43	ESP.19 NEFROLOGIA			0		0		0		0
44	ESP.20 GERIATRIA (2011)	0.0%		5	25.0%	4	-20.0%	5	25.0%	5
45	ESP.21 ANESTESIOLOGIA PEDIATRICA (2011)	100.0%		2	-50.0%	2	0.0%	6	200.0%	6
46	ESP.22 MEDICINA DEL ENFERMO EN ESTADO CRITICO (2011)	50.0%		6	100.0%	4	-33.3%	3	-25.0%	19
47	ESP.23 CIRUGIA DE COLUMNA (2011)	0.0%		2	0.0%	1	-50.0%	1	0.0%	3
48	ESP.24 CARDIOLOGIA (2013)			10		9		8		9
49	ESP.25 CIRUGIA PEDIATRICA (2013)			8		11		10		13
	ESP.26 ENFERMERIA MEDICO-QUIRURGICA							15		0
	ESP.27 ENFERMERIA PEDIATRICA							14		0
	ESP.28 MEDICINA DE URGENCIAS									7
	ESP.29 UROLOGIA									14
	ESP.30 MEDICINA DEL TRABAJO Y AMBIENTAL									5
	ESP.31 IMAGENOLOGIA DIAGNOSTICA Y TERAPÉUTICA									9
50	LIC. MEDICO CIRUJANO	9.0%		816	10.6%	885	8.5%	920	4.0%	1,074
51	LIC. NUTRICION (LEON)	-3.1%		191	3.2%	188	-1.6%	194	3.2%	203
52	LIC. ENFERMERIA Y OBSTETRICIA (LEON)	-13.7%		353	-9.3%	322	-8.8%	332	3.1%	330
53	LIC. ENFERMERIA Y OBSTETRICIA (LEON) - SISTEMA ABIERTO			0		0		0		0
54	LIC. ENFERMERIA Y OBSTETRICIA (GUANAJUATO)	-7.9%		435	0.5%	444	2.1%	439	-1.1%	455
55	LIC. ENFERMERIA Y OBSTETRICIA (GUANAJUATO) - SISTEMA ABIERTO	-100.0%		0	0.0%	0	0.0%	0	0.0%	0
56	LIC. PSICOLOGIA	-6.2%		341	2.4%	351	2.9%	353	0.6%	353
57	LIC. CIENCIAS DE LA ACTIVIDAD FISICA Y SALUD	37.0%		137	23.4%	165	20.4%	178	7.9%	183
58	LIC. TERAPIA FISICA Y REHABILITACION (2012)	85.3%		96	52.4%	133	38.5%	139	4.5%	145
Total de las Licenciaturas de Ciencias de la Salud		-1.2%		2,369	5.2%	2,488	5.0%	2,555	2.7%	2,743
Total de las Especialidades de Ciencias de la Salud		0.0%		792	-2.0%	791	-0.1%	751	-5.1%	858
Total de las Maestrías de Ciencias de la Salud		-14.5%		64	8.5%	62	-3.1%	93	50.0%	83
Total de los Doctorados de Ciencias de la Salud		7.7%		14	0.0%	14	0.0%	12	-14.3%	5

Tabla 1 Tabla de crecimiento de Matrícula, CPCLE

“Comunidad universitaria en acción”
Campus León

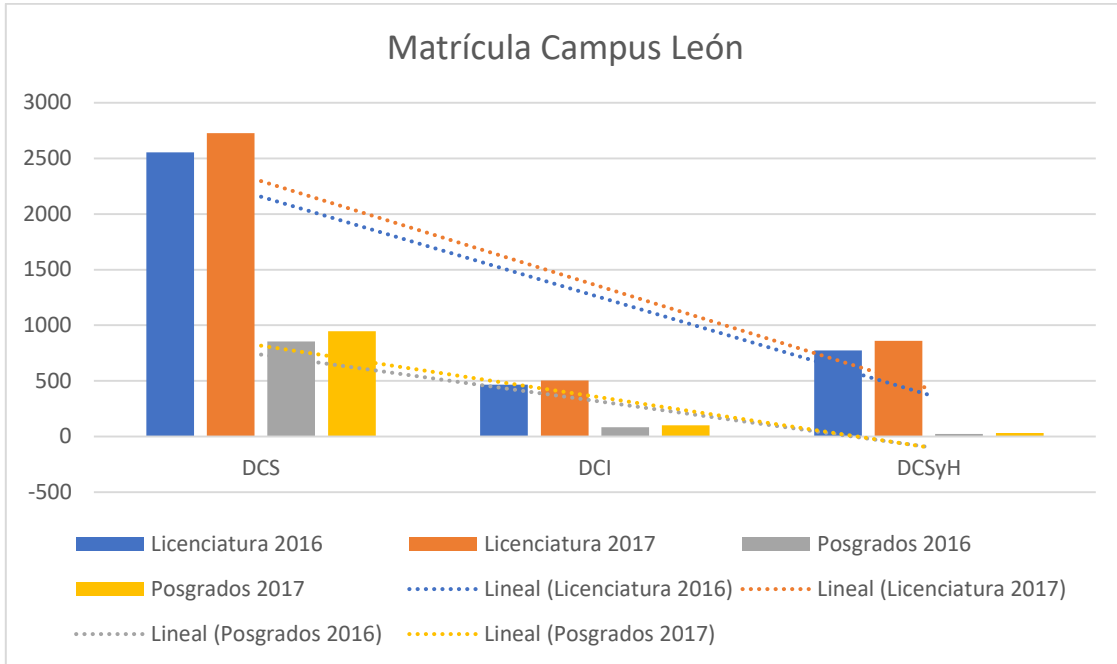

Gráfica 9 Matrícula del Campus León, enero 2017.

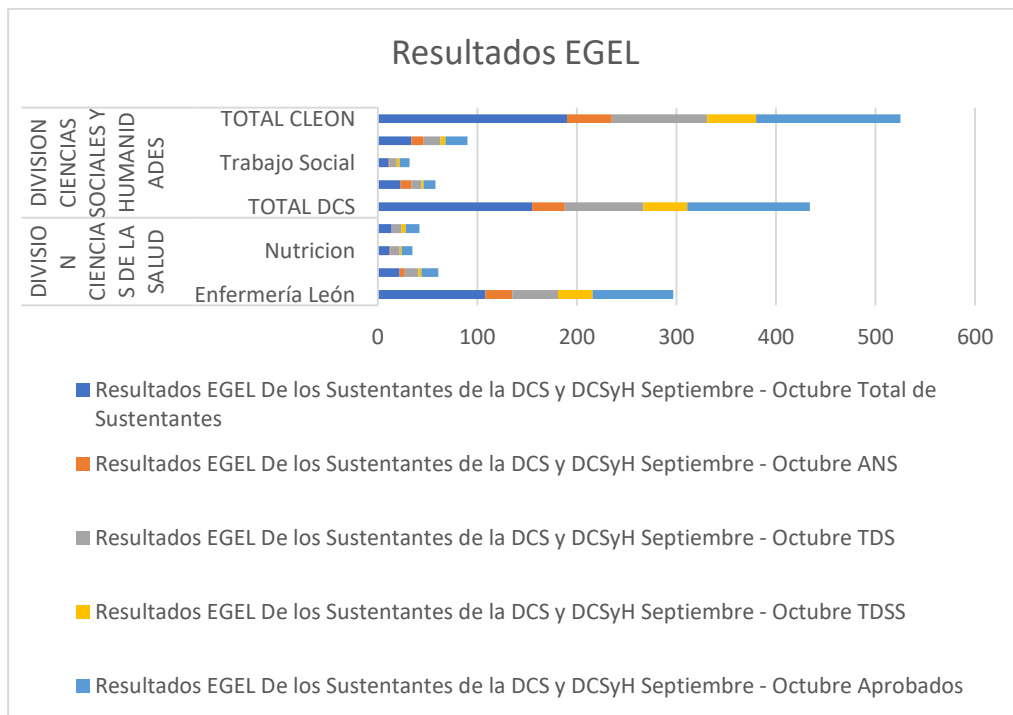

Gráfica 10 Resultados del EGEL, SIIUG.

"Comunidad universitaria en acción"
Campus León

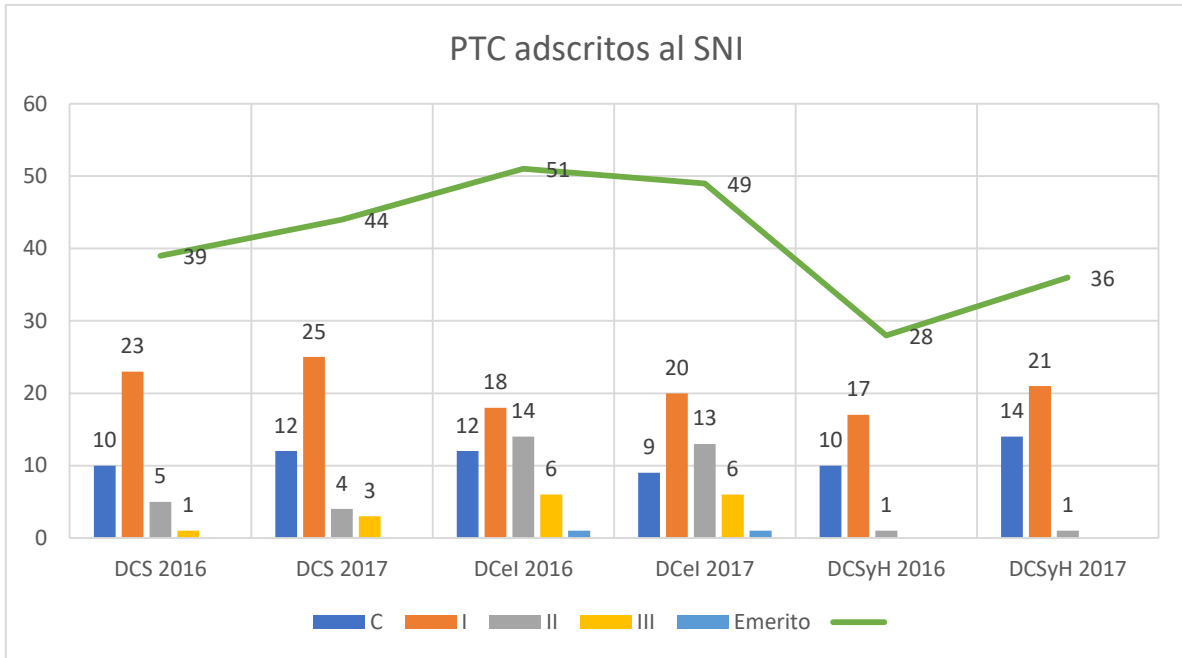

Gráfica 11 Profesores de Tiempo Completo adscritos al Sistema Nacional de Investigadores, enero 2017.



Gráfica 12 Total de Cuerpos Académicos, diciembre 2017 SIIUG.

"Comunidad universitaria en acción"
Campus León

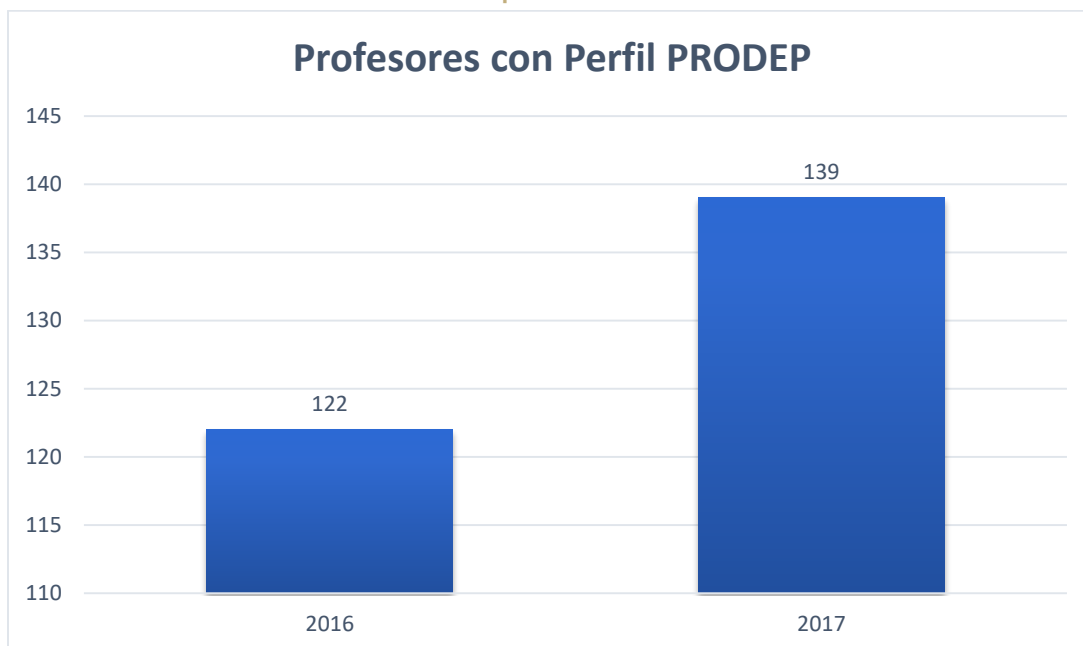

Gráfica 13 Profesores con perfil PROMEP, diciembre de 2017, SIIUG.

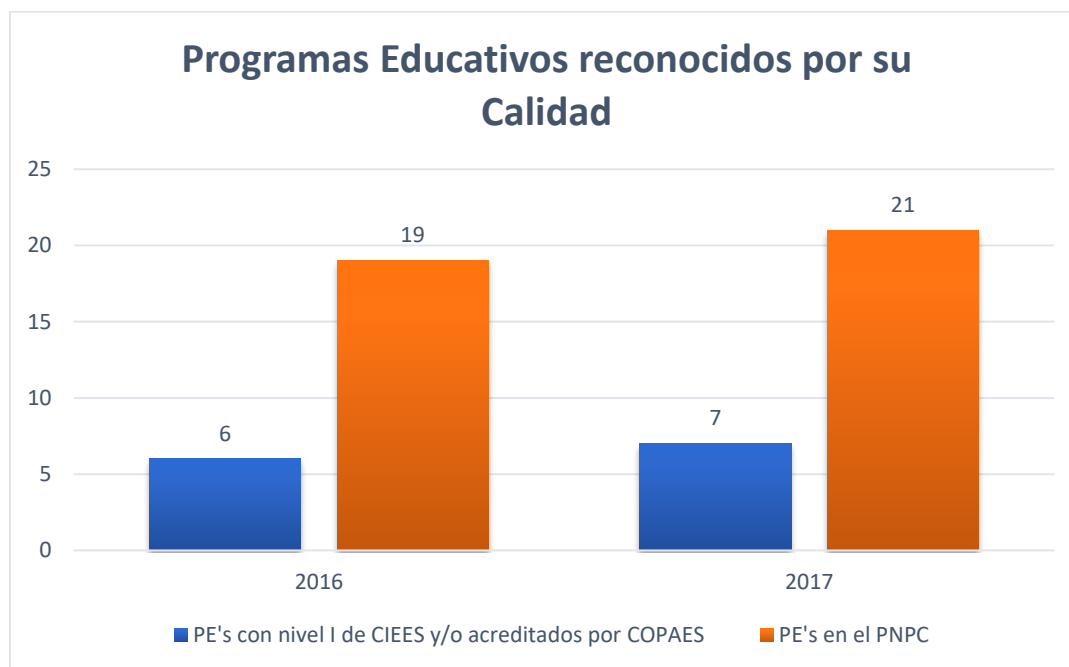

Gráfica 14 Programas Educativos reconocidos por su calidad, diciembre 2017, SIIUG.

"Comunidad universitaria en acción"
Campus León

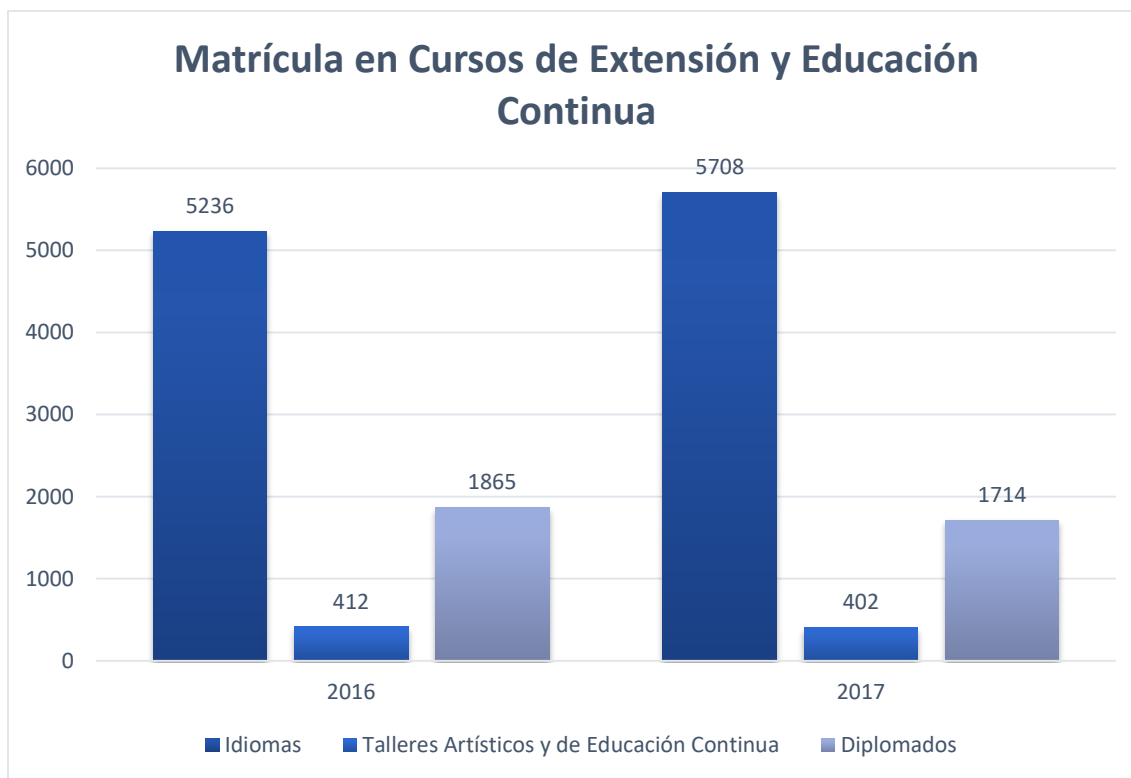

Gráfica 15 Matrícula en cursos de extensión y educación continua, diciembre 2017, planeación CLE.



Gráfica 16 Productos de Investigación, diciembre 2017, SIUG.

"Comunidad universitaria en acción"
Campus León



Gráfica 17 Movilidad Campus León, diciembre 2017, SIIUG.