

¡Salvemos



Lola La Campana



Fortuna

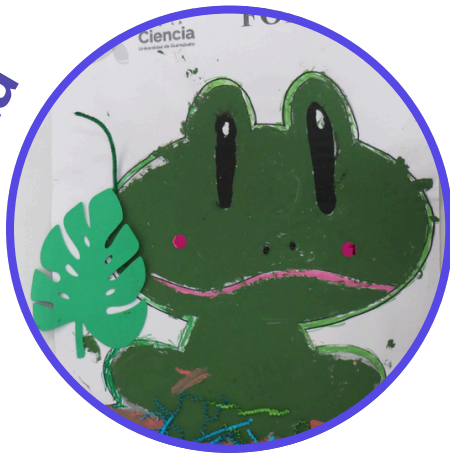

Chusito



Acervo



Ugenia



Patrimonia



Agustino



Biznagia



Acervo



Sabino

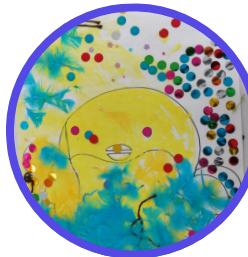

Sabino



Membrillón



Sabino



Peculio



Agustino



el Patrimonio!



COLLAGE PATRIMONIAL "LEÓN, GUANAJUATO" Viernes 20 de junio 2025

PROYECTO

¿Cómo me gustaría aprender Patrimonio?
Aproximaciones a la educación patrimonial en públicos infantiles en el Estado de Guanajuato

DATOS DE LA ESCUELA PARTICIPANTE

Jardín de niños Mariano Silva y Aceves
Calle Palmerín s/n. Col. Las Arboledas, León, Guanajuato.

PARTICIPANTES DEL VERANO DE LA CIENCIA

Dra. Carlota Laura Meneses Sánchez Rosa Carolina Barajas Ríos
Mtra. Cristina Aguilar Luna Andrea Reynaert Garnica





COLLAGE PATRIMONIAL "SAN DIEGO DE LA UNIÓN, GUANAJUATO" Miércoles 25 de junio 2025

PROYECTO

¿Cómo me gustaría aprender Patrimonio?
Aproximaciones a la educación patrimonial en públicos infantiles en el Estado de Guanajuato

DATOS DE LA ESCUELA PARTICIPANTE

Primaria José María Esquivel, CCT 11EPR0438K,
Calle Francisco Javier Mina, número 82, San Diego de la
Unión, centro, entre Avenida Hidalgo y Calle Morelos

PARTICIPANTES DEL VERANO DE LA CIENCIA

Dra. Carlota Laura Meneses Sánchez Rosa Carolina Barajas Ríos
Mtra. Cristina Aguilar Luna María del Carmen Aldana Padilla





COLLAGE PATRIMONIAL "SAN DIEGO DE LA UNIÓN, GUANAJUATO" Miércoles 25 de junio 2025

PROYECTO

¿Cómo me gustaría aprender Patrimonio?
Aproximaciones a la educación patrimonial en públicos infantiles en el Estado de Guanajuato

DATOS DE LA ESCUELA PARTICIPANTE

Primaria José María Esquivel, CCT 11EPR0438K,
Calle Francisco Javier Mina, número 82, San Diego de la
Unión, centro, entre Avenida Hidalgo y Calle Morelos

PARTICIPANTES DEL VERANO DE LA CIENCIA

Dra. Carlota Laura Meneses Sánchez Rosa Carolina Barajas Ríos
Mtra. Cristina Aguilar Luna María del Carmen Aldana Padilla





COLLAGE PATRIMONIAL “SAN JOSÉ ITURBIDE, GUANAJUATO” Jueves 26 de junio 2025

PROYECTO

¿Cómo me gustaría aprender Patrimonio?

Aproximaciones a la educación patrimonial en públicos infantiles en el Estado de Guanajuato

DATOS DE LA ESCUELA PARTICIPANTE

Escuela Primaria Agustín De Iturbide
Calle San Martín, Villas de San José, San José Iturbide, Gto.

PARTICIPANTES DEL VERANO DE LA CIENCIA

Dra. Carlota Laura Meneses Sánchez
Mtra. Cristina Aguilar Luna
Valeria Guadalupe Elías Cruz





COLLAGE PATRIMONIAL "CUERNÁMARO, GUANAJUATO" Martes 1 de julio 2025

PROYECTO

¿Cómo me gustaría aprender Patrimonio?
Aproximaciones a la educación patrimonial en públicos infantiles en el Estado de Guanajuato

DATOS DE LA ESCUELA PARTICIPANTE

Primaria Benito Juárez
Calle Leandro Valle s/n. Zona Centro, Cuernámaro, Gto.

PARTICIPANTES DEL VERANO DE LA CIENCIA

Dra. Carlota Laura Meneses Sánchez
Mtra. Cristina Aguilar Luna

María del Rocío Sarahi Ibarra Guzmán
María del Carmen Aldana Padilla



