

# **Primera Modificación al Presupuesto de Ingresos y Egresos 2020**

## Tabla de Contenido

	Página
Tabla de contenido	
<b>1. Presupuesto de Ingresos y de Egresos del 2020</b>	
1.1. Fundamento Legal. . . . .	4
1.2. Antecedentes de la Integración del Presupuesto de Ingresos y Egresos 2020. . . . .	4
<b>2. Primera Modificación al Presupuesto de Ingresos y Egresos 2020</b>	
2.1. Presentación de la Primera Modificación al Presupuesto de Ingresos y Egresos 2020. . . . .	7
2.2. Modificaciones al Presupuesto de Ingresos 2020. . . . .	8
2.3. Modificaciones al Presupuesto de Egresos 2020. . . . .	13
2.4. Servicios Personales. . . . .	18
2.5. Consideraciones Finales. . . . .	22
<b>3. Anexos</b>	
3.1. Plantilla de Personal. . . . .	25
3.2. Tabulador de Sueldos. . . . .	27
3.3. Presupuesto de Ingresos por Clasificador por Rubro de Ingresos (CRI) . . . . .	31
3.4. Presupuesto de Ingresos por Clasificador por Fuente de Financiamiento (CFF) . . . . .	31
3.5. Presupuesto de Egresos por Clasificador por Objeto del Gasto (Capítulo) . . . . .	32
3.6. Presupuesto de Egresos Modificado 2020 por Categoría Programática. . . . .	33
3.7. Presupuesto de Egresos por Clasificación Económica . . . . .	33
3.8. Presupuesto de Egresos por Clasificación Funcional. . . . .	34
3.9. Presupuesto de Egresos por Clasificación Administrativa. . . . .	34

# **1. Presupuesto de Ingresos y Egresos 2020**

## 1.1. Fundamento legal

El Presupuesto de Ingresos y Egresos 2020, se presentó, en cumplimiento con lo dispuesto en el artículo 21 fracción IV de la Ley Orgánica de la Universidad de Guanajuato, en el que, se establece la obligación del Rector General de presentar el Presupuesto Anual de Ingresos y Egresos, a la Comisión de Vigilancia del H. Consejo General Universitario, tomando en consideración las propuestas de los Rectores de Campus y del Director del Colegio del Nivel Medio Superior, y con lo establecido en el artículo 16 fracción III que faculta al Consejo General Universitario para conocer y aprobar el Presupuesto Anual de Ingresos y Egresos que le presente la Comisión de Vigilancia con lo señalado, en el artículo 59 fracción II que confiere atribuciones a dicha Comisión para poner a consideración del pleno de dicho Órgano su dictamen sobre el Presupuesto Anual de Ingresos y Egresos, **así como las modificaciones que se hagan al mismo, presentadas por el Rector General.**

Así también con fundamento en los artículos 19 y 21 de la Ley Orgánica, así como los artículos 1 y 3 del Estatuto Orgánico de la Universidad de Guanajuato, se presenta la plantilla de personal y el tabulador de puestos de la Universidad de Guanajuato.

## 1.2. Antecedentes de la Integración del Presupuesto de Ingresos y Egresos 2020

Para la elaboración del Presupuesto de Ingresos y Egresos 2020, se aplicó la base normativa a través de la metodología de Presupuesto Basado en Resultados, 5 programas presupuestarios y 3 procesos de gestión, En ellos se integran 22 Proyectos, 19 sustantivos, dos administrativos y uno estratégico, concentrando las propuestas enviadas por las Rectorías de los cuatro Campus, la Dirección del Colegio del Nivel Medio Superior y de las Dependencias Administrativas de la Rectoría General y alineado al Plan de Desarrollo Institucional.

Las principales fuentes de financiamiento de la Universidad de Guanajuato provienen de los ingresos que obtiene:

- a) Los subsidios. - Constituidos por las aportaciones realizadas por el Ejecutivo Federal a través de la Secretaría de Educación Pública (SEP) y el Ejecutivo Estatal mediante el Convenio Marco de Apoyo Financiero y su Anexo de Ejecución, de naturaleza ordinaria que se firma anualmente en conjunto con la Universidad de Guanajuato.
- b) Los ingresos generados por la Institución. - Principalmente obtenidos por los aprovechamientos derivados de la función sustantiva de la Universidad de Guanajuato que son los servicios educativos a través de las diferentes entidades académicas y dependencias administrativas, así como recursos extraordinarios, derechos e incorporaciones.

c) La Universidad tiene la oportunidad de someter a concurso proyectos específicos para la construcción de infraestructura, desarrollo académico y administrativo con el objeto de obtener recursos sobre los siguientes fondos:

Convenios específicos suscritos con la Secretaría de Educación Pública (SEP), el Programa para el Desarrollo Profesional Docente (PRODEP), el Programa de Fortalecimiento a la Excelencia Educativa (PROFEXCE), del Fondo de Aportaciones Múltiples (FAM), convenios con el Consejo Nacional de Ciencia y Tecnología (CONACyT), convenios con la Secretaría de Innovación, Ciencia y Educación Superior (SICES) y otros organismos públicos o privados.

Estas principales fuentes de financiamiento son aplicadas, a través del gasto, en el Presupuesto de Egresos de la siguiente forma:

a) Del recurso proveniente del Convenio Marco de Apoyo Financiero y su respectivo Anexo de Ejecución, se prioriza el financiamiento de Servicios personales (incluyendo pensiones y jubilaciones), y gasto corriente o de operación de acuerdo con las necesidades institucionales.

b) Respecto al gasto de inversión para el desarrollo Institucional en los rubros de Bienes Muebles, Inmuebles e Intangibles y de Inversión Pública se busca principalmente el financiamiento con recursos de fondos concursables y la aplicación de recursos provenientes de disponibilidades (ahorros presupuestales).

c) Los recursos generados por las inscripciones y por los servicios educativos, se destinan para fortalecer el desarrollo de nuestros Programas Educativos a través de becas, programas de salud, apoyo a maestros y alumnos, fortalecimiento del acervo bibliográfico y equipamiento, entre otros.

d) Así también se incentiva la firma de convenios con diversos Organismos y/o Empresas para incrementar el gasto de investigación y el equipamiento necesario para llevar a cabo esta función sustantiva.

## **2. Primera Modificación al Presupuesto de Ingresos y Egresos 2020**

## **2.1 Presentación de la Primera Modificación al Presupuesto de Ingresos y Egresos 2020**

### **A LOS HONORABLES MIEMBROS DEL CONSEJO GENERAL UNIVERSITARIO**

Se presentan las modificaciones y transferencias presupuestales que, han causado cambios al presupuesto inicial autorizado por el Consejo General Universitario en la Cuarta Sesión Ordinaria CGU2019-O4 del 22 de noviembre 2019, acuerdo CGU2019-O4-04.

La Primera Modificación, presenta las ampliaciones y disminuciones sobre los recursos económicos administrados por la Universidad en apego a lo establecido en el artículo cuarto de la Ley para el Ejercicio y Control de los Recursos Públicos para el Estado y los Municipios de Guanajuato respecto al equilibrio presupuestal.

El periodo corresponde al primer trimestre (enero-marzo) del ejercicio 2020 y trae consigo ajustes propios sobre la administración y operación de los recursos financieros en términos del funcionamiento de la Universidad presentando los eventos más relevantes y ordinarios que impactan en la realización de las adecuaciones plasmadas.

Por su importancia, resulta necesario exponer y someter a consideración de nuestro Consejo General Universitario la situación que recurrentemente se presenta en el presupuesto autorizado mediante el Presupuesto de Egresos de la Federación (PEF), que para el ejercicio 2020 ascendió a \$1,868'221,798.00 (Un mil ochocientos sesenta y ocho millones, doscientos veintiún mil setecientos noventa y ocho pesos 00/100 M.N.) distribuidos, de acuerdo al Anexo de Ejecución del Convenio Marco de Apoyo Financiero, mismo que presenta un ajuste a la cifra inicialmente autorizada, la cual cierra en \$1,865'235,604.00 (un mil ochocientos sesenta y cinco millones doscientos treinta y cinco mil seiscientos cuatro pesos 00/100 M.N.) en los siguientes rubros:

- a) Servicios personales,
- b) Estímulos al personal Docente; y
- c) Gasto de operación.

En este contexto, proveniente de los compromisos contractuales contraídos con las asociaciones sindicales que se encuentran formalizadas en los contratos colectivos de trabajo, la Universidad presenta gastos en materia de pensiones y jubilaciones, y prestaciones no ligadas al salario que, de manera explícita, no están considerados en el Anexo referido, y que responden a la dinámica de crecimiento en cobertura educativa; y se encuadran, en el rubro de Servicios Personales; obligaciones todas ellas, de estricto cumplimiento para nuestra casa de estudios, y que fueron considerados en el Presupuesto de Ingresos y Egresos aprobado por nuestro H. Consejo General Universitario.

Presentamos también la plantilla de personal de la Universidad de Guanajuato que se define como el número de puestos y el número de personal que ocupa los ocupa, para alcanzar los objetivos de la Universidad. La plantilla de personal se caracteriza por ser dinámica, producto de los movimientos de personal que ocurren en las entidades académicas y dependencias administrativas, aunado al comportamiento natural por la antigüedad de los trabajadores de base. A la fecha la plantilla se encuentra constituida tal y como se presenta en la tabla 1 del anexo 3.1.

El tabulador de puestos de la Institución es el instrumento técnico jurídico que tiene como objeto establecer los puestos de la Universidad conforme al nivel de responsabilidad en el ejercicio de sus funciones, determinando categorías y clasificación, así como los sueldos mensuales que le corresponden y las prestaciones inherentes, en consonancia a lo establecido en los Contratos Colectivos de Trabajo y Condiciones Generales de Trabajo.

De esta manera en la tabla 2 del anexo 3.2 se presenta el tabulador de puestos de la Universidad de Guanajuato con las categorías que ocupan presupuestalmente.

## **2.2 Modificaciones al Presupuesto de Ingresos 2020**

En el periodo reportado de enero a marzo, las principales modificaciones al presupuesto de ingresos autorizado que se presentan para aprobación son las siguientes:

Ampliación líquida por un importe \$4,543,497.22 (cuatro millones quinientos cuarenta y tres mil cuatrocientos noventa y siete pesos 22/00 M.N.) para ajustar la cifra originalmente presupuestada del Subsidio Federal para el ejercicio 2020, respecto a la finalmente aprobada en el Anexo de Ejecución del Convenio de Apoyo Financiero.

Asimismo, se considera una ampliación en el rubro de Convocatorias y Fondos Concursables, derivado de la aprobación del convenio RUA MX por \$2,000,000.00 (dos millones de pesos 00/00) celebrado entre la Universidad Nacional Autónoma de México y la Universidad de Guanajuato.

Finalmente, se adecuó al alza y en una cantidad mínima, la cifra presupuestada para los recursos del Fondo de Aportaciones Múltiples (Ramo 33 del PEF) autorizados para esta Universidad en su vertiente de Nivel Superior, por \$32,337.27 (treinta y dos mil trescientos treinta y siete pesos 27/00 M.N) para alcanzar un total de \$23,699,906.00 (veintitrés millones seiscientos noventa y nueve mil novecientos seis pesos 00/00/M.N.)

Durante el primer trimestre del ejercicio actual, no se registraron reducciones al presupuesto de ingresos autorizado.

Con respecto al periodo de informe, en materia de presupuesto de ingresos recaudado sobre el presupuesto autorizado se tiene un avance de recaudación del 34.7 por ciento que se detallan en los siguientes rubros:



- Los subsidios federal y estatal ordinarios se han recaudado conforme a los calendarios determinados al inicio del ejercicio, representando un 26.5 por ciento respecto al total autorizado, es decir, \$757'801,824.00 (setecientos cincuenta y siete millones ochocientos un mil ochocientos veinticuatro 00/100 M.N) para su ejercicio
- Los ingresos generados por la institución muestran un avance del 35.4 por ciento correspondiente a un recaudado de \$180'984,518.88 (ciento ochenta millones novecientos ochenta y cuatro mil quinientos dieciocho pesos 88/100 M.N).
- Finalmente, en el rubro de otros apoyos y fondos concursables se presenta un avance de recaudación de \$6'662,265.39 (seis millones seiscientos sesenta y dos mil doscientos sesenta y cinco pesos 39/100 M.N), cifra que representa el 4.5 por ciento del pronóstico de ingresos autorizado.

En la página siguiente se presenta el analítico de ingreso por el periodo que se reporta, con las modificaciones al mismo:

## INGRESOS 2020

	Presupuesto de Ingresos 2020 Autorizado		Modificaciones al Presupuesto de		Presupuesto de Ingresos 2020		Ingresos Recaudados Ene-Mar 2020		Avance Ingresos Recaudados 2020	
	Pesos	%	Pesos	%	Pesos	%	Pesos	%	Pesos	%
<b>1. INGRESOS GENERADOS POR LA INSTITUCIÓN</b>										
<b>1.1 SERVICIOS EDUCACIONALES</b>										
A Inscripciones	\$153,342,406	3.83%	\$0	0.00%	\$153,342,406	3.6%	\$71,702,676	4.90%	-81,639,730.74	46.76%
B Derechos	74,772,557	1.87%	0	0.00%	74,772,557	1.8%	29,378,770	2.01%	-45,393,786.57	39.29%
C Incorporaciones	25,000,000	0.62%	0	0.00%	25,000,000	0.6%	12,246,214	0.84%	-12,753,786.10	48.98%
D Extraordinarios	8,387,871	0.21%	0	0.00%	8,387,871	0.2%	1,270,295	0.09%	-7,117,575.93	15.14%
	<b>\$261,502,833</b>	<b>6.53%</b>	<b>0</b>	<b>0.00%</b>	<b>\$261,502,833</b>	<b>6.2%</b>	<b>114,597,954</b>	<b>7.83%</b>	<b>-146,904,879.34</b>	<b>43.82%</b>
<b>1.2 OTROS SERVICIOS</b>										
A Servicios y Prod. generados en Ent. y Dep.	\$154,242,583	3.85%	\$0	0.00%	\$154,242,583	3.7%	\$50,642,823	3.46%	-103,599,759.39	32.83%
B Aport. Empleados a RMUG y Plan Pensiones	67,089,482	1.67%	0	0.00%	67,089,482	1.6%	12,152,384	0.83%	-54,937,097.66	18.11%
C Rendimientos Financieros	27,818,335	0.69%	0	0.00%	27,818,335	0.7%	3,591,357	0.25%	-24,226,977.75	12.91%
	<b>249,150,400</b>	<b>6.22%</b>	<b>0</b>	<b>0.00%</b>	<b>249,150,400</b>	<b>5.9%</b>	<b>66,386,565</b>	<b>4.54%</b>	<b>-182,763,834.80</b>	<b>26.65%</b>
<b>1.3 CONVOCATORIAS Y FONDOS CONCURSABLES</b>										
Carrera Docente	\$21,669,182	0.54%	\$0	0.00%	\$21,669,182	0.5%	\$0	0.00%	-21,669,182.00	0.00%
PFCE	25,088,413	0.63%	0	0.00%	25,088,413	0.6%	0	0.00%	-25,088,413.20	0.00%
FAM	23,667,569	0.59%	32,337	0.00%	23,699,906	0.6%	0	0.00%	-23,699,906.00	0.00%
CONACyT y FOMIX	59,576,902	1.49%	0	0.00%	59,576,902	1.4%	3,367,044	0.23%	-56,209,858.00	5.65%
SICES	9,500,000	0.24%	0	0.00%	9,500,000	0.2%	155,600	0.01%	-9,344,400.00	1.64%
Otros Convenios	0	0.00%	2,000,000	0.05%	2,000,000	0.0%	2,000,000	0.14%	0.00	100.00%
Rend. Fin. Fondos Concursables	5,200,000	0.13%	0	0.00%	5,200,000	0.1%	1,139,621	0.08%	-4,060,378.61	21.92%
	<b>144,702,066</b>	<b>3.61%</b>	<b>2,032,337</b>	<b>0.05%</b>	<b>146,734,403</b>	<b>3.5%</b>	<b>6,662,265</b>	<b>0.46%</b>	<b>-140,072,137.81</b>	<b>4.54%</b>
<b>SUMA DE INGRESOS GENERADOS POR LA UG</b>	<b>655,355,299</b>	<b>16.35%</b>	<b>2,032,337</b>	<b>0.05%</b>	<b>657,387,636</b>	<b>15.6%</b>	<b>187,646,784</b>	<b>12.83%</b>	<b>-469,740,851.94</b>	<b>28.54%</b>
<b>2. SUBSIDIOS</b>										
<b>2.1. SUBSIDIO ORDINARIO</b>										
Federal ordinario	\$1,860,692,107	46.43%	\$4,543,497	0.11%	\$1,865,235,604	44.26%	\$493,461,786	33.73%	-1,371,773,818.00	26.46%
Estatad ordinario	999,178,589	24.94%	0	0.00%	999,178,589	23.71%	264,340,038	18.07%	-734,838,550.90	26.46%
	<b>2,859,870,696</b>	<b>71.37%</b>	<b>4,543,497</b>	<b>0.11%</b>	<b>2,864,414,193</b>	<b>67.96%</b>	<b>757,801,824</b>	<b>51.80%</b>	<b>-2,106,612,368.90</b>	<b>26.46%</b>
<b>2.2. SUBSIDIO EXTRAORDINARIO</b>										
Federal extraordinario	\$0	0.00%	\$0	0.00%	\$0	0.00%	\$0	0.00%	0.00	0.00%
Estatad extraordinario	152,175,858	3.80%	0	0.00%	152,175,858	3.61%	0	0.00%	-152,175,858.00	0.00%
	<b>152,175,858</b>	<b>3.80%</b>	<b>0</b>	<b>0.00%</b>	<b>152,175,858</b>	<b>3.61%</b>	<b>0</b>	<b>0.00%</b>	<b>-152,175,858.00</b>	<b>0.00%</b>
<b>2.3. RENDIMIENTOS FINANCIEROS DE SUBSIDIOS</b>										
Subsidios Federales	\$16,000,000	0.40%	\$0	0.00%	\$16,000,000	0.38%	\$186,071	0.01%	-15,813,929.29	1.16%
Subsidios Estatales	8,000,000	0.20%	0	0.00%	8,000,000	0.19%	585,054	0.04%	-7,414,946.33	7.31%
	<b>24,000,000</b>	<b>0.60%</b>	<b>0</b>	<b>0.00%</b>	<b>24,000,000</b>	<b>0.57%</b>	<b>771,124</b>	<b>0.05%</b>	<b>-23,228,875.62</b>	<b>3.21%</b>
<b>SUMA DE SUBSIDIOS</b>	<b>\$3,036,046,554</b>	<b>75.77%</b>	<b>\$4,543,497</b>	<b>0.11%</b>	<b>\$3,040,590,051</b>	<b>72.14%</b>	<b>\$758,572,948</b>	<b>51.85%</b>	<b>-2,282,017,102.52</b>	<b>24.95%</b>
<b>TOTAL INGRESOS</b>	<b>\$3,691,401,853</b>	<b>92.12%</b>	<b>\$6,575,834</b>	<b>0.16%</b>	<b>\$3,697,977,687</b>	<b>87.7%</b>	<b>\$946,219,733</b>	<b>64.68%</b>	<b>-2,751,757,954.46</b>	<b>25.59%</b>
<b>3. AHORRO PRESUPUESTAL</b>	<b>315,714,157</b>	<b>7.88%</b>	<b>201,011,073</b>	<b>4.77%</b>	<b>516,725,231</b>	<b>12.3%</b>	<b>516,725,231</b>	<b>35.32%</b>	<b>0.00</b>	<b>100.00%</b>
<b>GRAN TOTAL</b>	<b>\$4,007,116,010</b>	<b>100.00%</b>	<b>\$207,586,908</b>	<b>4.93%</b>	<b>\$4,214,702,918</b>	<b>100.0%</b>	<b>1,462,944,963</b>	<b>100.00%</b>	<b>-2,751,757,954.46</b>	<b>34.71%</b>

A continuación, se muestra gráficamente el avance de los ingresos recaudados por el periodo de enero a marzo de 2020, respecto al presupuesto de ingresos autorizado por el H. Consejo Universitario para el ejercicio 2020, distinguiendo entre Servicios Educativos, Otros Servicios, Convocatorias y Fondos Concursables y, Subsidios Ordinarios y Extraordinarios:

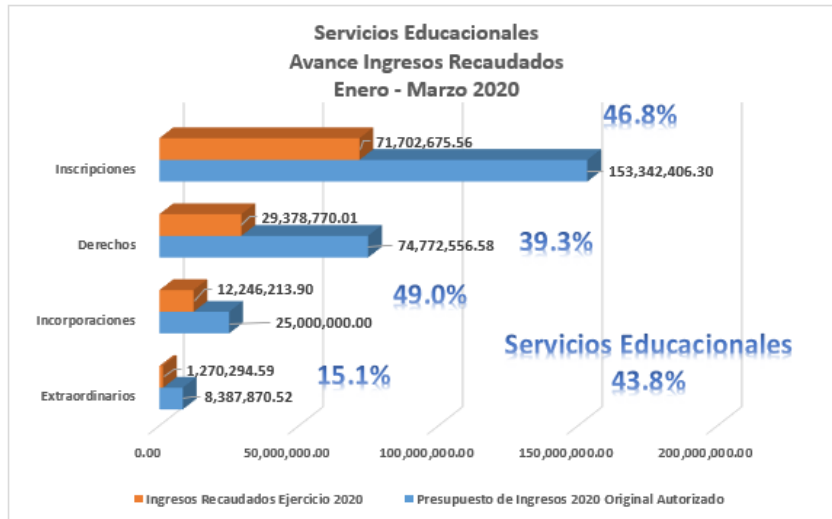

Por lo que se refiere a los ingresos por servicios educativos se observa una captación del 43.80 por ciento respecto al total original autorizado, siendo los ingresos por inscripciones y derechos, los más representativos de este apartado.

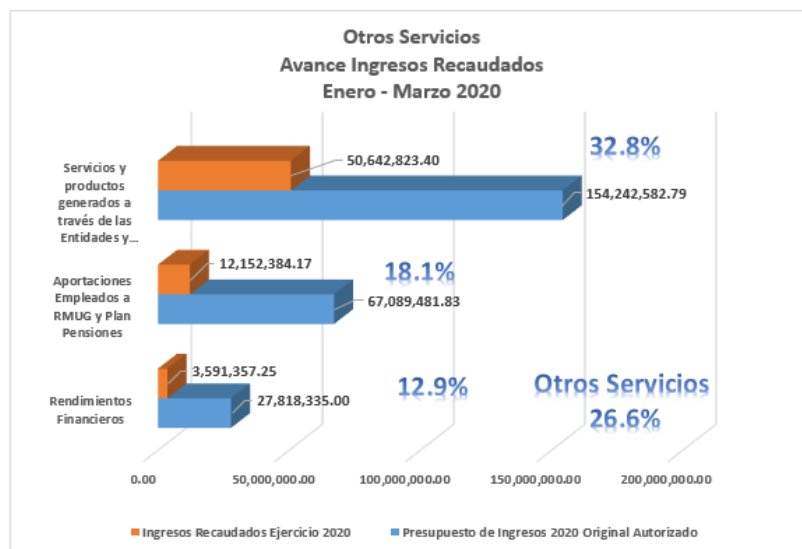

En cuanto al rubro de Otros Servicios, se obtuvieron ingresos por 66´386,564.82 (sesenta y seis millones trescientos ochenta y seis mil quinientos sesenta y cuatro pesos 82/100), cifra que representa el 26.6 por ciento con relación al presupuesto de ingresos autorizado al inicio del ejercicio.

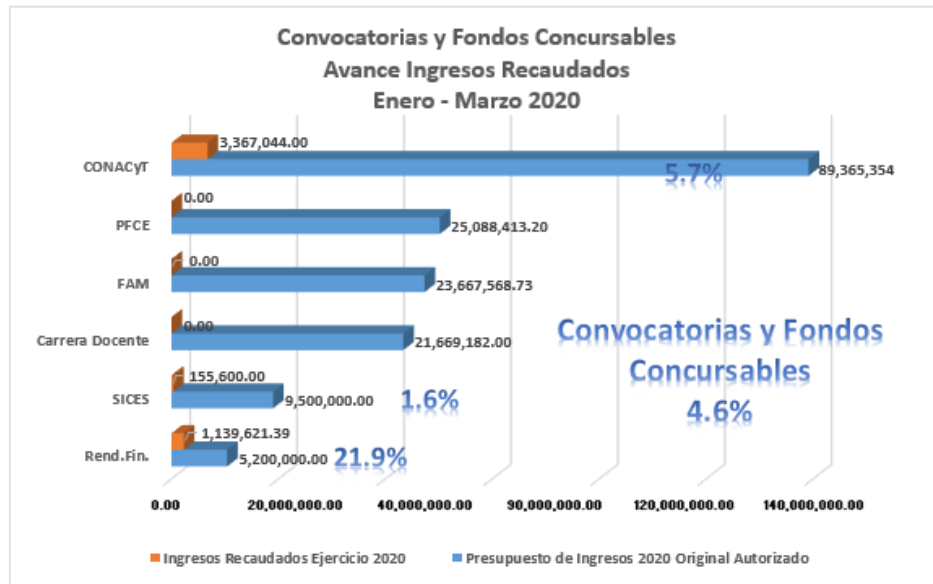

En el apartado de Convocatorias y Servicios, en general, se observa una recaudación del 4.6 por ciento con respecto al presupuesto originalmente autorizado, debido a que generalmente la radicación de recursos de estos programas y convenios se realiza a partir del segundo trimestre del año en curso.

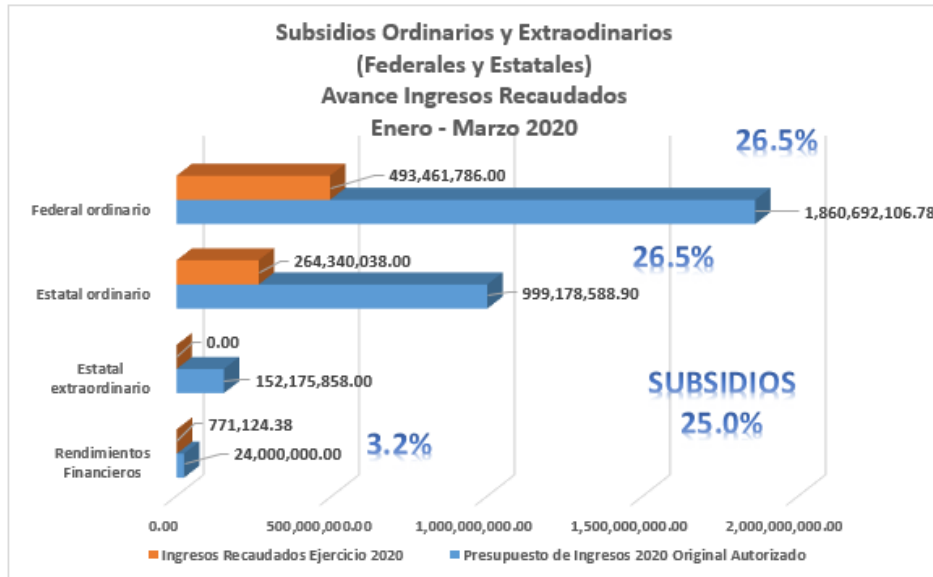

Finalmente, en cuanto al subsidio federal ordinario se han recibido las respectivas ministraciones conforme al calendario aprobado al inicio del ejercicio por Secretaría de Educación Pública, por conducto de la Dirección General de Educación Superior Universitaria. En cuanto al subsidio estatal ordinario, se llevó a cabo una adecuación presupuestaria para ajustar la calendarización del mismo en la proporción de un tercio con respecto al subsidio ordinario total, ante la Secretaría de Finanzas, Inversión y Administración del Gobierno del Estado de Guanajuato. Asimismo, se incluyen los rendimientos financieros generados en las cuentas bancarias específicas de estos subsidios.

## 2.3 Modificaciones al Presupuesto de Egresos 2020

En el equilibrio presupuestal las reducciones y ampliaciones manifestadas en las modificaciones al presupuesto de ingresos, necesariamente se encuentran reflejadas como contrapartidas, en el Presupuesto de Egresos.

En adición, se presentan:

Ajuste al monto considerado como disponibilidades (ahorro presupuestal) estimado al cierre del ejercicio 2019 por la cantidad \$315'714,156.00 (trescientos quince millones setecientos catorce mil ciento cincuenta y seis pesos 00/100 M.N.), presentado en el mes de octubre de ese mismo año, para integrar el presupuesto 2020, habiendo cerrado con la cifra definitiva de \$517'003,084.28 (quinientos diecisiete millones tres mil, ochenta y cuatro pesos 28/100 M.N.) es decir, tenemos un aumento al presupuesto por \$201'288,928.28 (doscientos un millones doscientos ochenta y ocho mil novecientos veintiocho pesos 28/100 M.N.)

Durante el primer trimestre, se han manifestado pequeñas modificaciones adicionales a las disponibilidades, causadas principalmente por la devolución de remanentes de convenios que ha terminado la vigencia por un monto de \$154,571.54 (ciento cincuenta y cuatro mil quinientos setenta y un pesos 54/100 M.N.) y la devolución de ingresos de inscripciones a diferentes cursos que oferta la Universidad por un monto de \$ 123,282.25 (ciento veintitrés mil doscientos ochenta y dos pesos 25/100 M.N.).

Existen transferencias compensadas realizadas durante el periodo, por solicitudes de las Entidades y Dependencias, que han ajustado su presupuesto de acuerdo con las necesidades de operación y/o la generación de proyectos prioritarios.

Cerrando así el ahorro presupuestal en \$516'725,230.52 (quinientos dieciséis millones setecientos veinticinco mil doscientos treinta pesos 52/100 M.N.) al 31 de marzo del año en curso.

Por lo que hace al ejercicio del presupuesto de egresos en el periodo de informe, sobre el presupuesto modificado se tiene un avance global de gasto corriente e inversión del 17.45 por ciento, se detalla en los siguientes rubros:

- Convenio Marco de Apoyo Financiero a través de su respectivo Anexo de Ejecución en su parte Federal del subsidio ordinario y extraordinario, se lleva un avance ejercido de \$414,465,403.65 (cuatrocientos catorce millones cuatrocientos sesenta y cinco mil cuatrocientos tres pesos 65/100 M.N.) monto que representa un 22.08 por ciento respecto al presupuesto de egresos modificado por \$1,881,389,989.66 (mil ochocientos ochenta y un millones trescientos ochenta y nueve mil novecientos ochenta y nueve pesos 66/100 M.N.) considerando los rendimientos financieros presupuestados. Respecto a los recursos ministrados por la Federación se han recaudado \$ 493,461,786.00 (cuatrocientos noventa y tres millones cuatrocientos sesenta y un mil setecientos ochenta y seis pesos 00/100 M.N.) lo que representa un subejercicio en el primer trimestre de \$78,996,382.35 (setenta y ocho millones

novecientos noventa y seis mil trescientos ochenta y dos pesos 35/100 M.N.) recursos que serán ejercidos en los siguientes meses del ejercicio, de acuerdo a las necesidades institucionales; en la parte Estatal del Subsidio se han ejercido \$234,751,857.89 (doscientos treinta y cuatro millones setecientos cincuenta y un mil ochocientos cincuenta y siete pesos 89/100 M.N.) de los \$1,007,267,530.39 (un mil siete millones doscientos sesenta y siete mil quinientos treinta pesos 39/100 M.N.) modificados (incluyendo rendimientos financieros presupuestados), correspondiente al 23.31 por ciento.

- Fondos concursables y otros Federales se han ejercido \$22,908.40 (veintidós mil novecientos ocho pesos 40/100 M.N.) del total modificado por \$77,503,115.54 (setenta y siete millones quinientos tres mil ciento quince pesos 54/100 M.N.), es decir lleva un avance del 0.03 por ciento.
- Recursos de convenios con diversos organismos como CONACyT, SICES, entre otros se han ejercido \$2,660.65 (dos mil seiscientos sesenta pesos 65/100 M.N.), un 0.00 por ciento respecto a los recursos modificados por la cantidad de \$63,260,130.05 (sesenta y tres millones doscientos sesenta mil ciento treinta pesos 05/100 M.N.).
- Los recursos generados por la Universidad presentan un avance en su ejercicio del 6.40 por ciento por un importe de \$33,031,045.87 (treinta y tres millones treinta y un mil cuarenta y cinco pesos 87/100 M.N.) respecto al presupuesto modificado por \$516,381,063.49 (quinientos dieciséis millones trescientos ochenta y un mil sesenta y tres pesos 49/100 M.N.).
- De las diferentes fuentes de financiamiento que integran las disponibilidades (ahorro presupuestal), se lleva ejercido \$53,309,891.22 (cincuenta y tres millones trescientos nueve mil trescientos noventa y un pesos 22/100 M.N.) del presupuesto modificado por \$516,725,230.52 (quinientos dieciséis millones setecientos veinticinco mil doscientos treinta pesos 52/100 M.N.) es decir un 10.32 por ciento ejercido respecto a este último.

A continuación, se presenta gráficamente el Presupuesto de Egresos al 31 de marzo 2020:

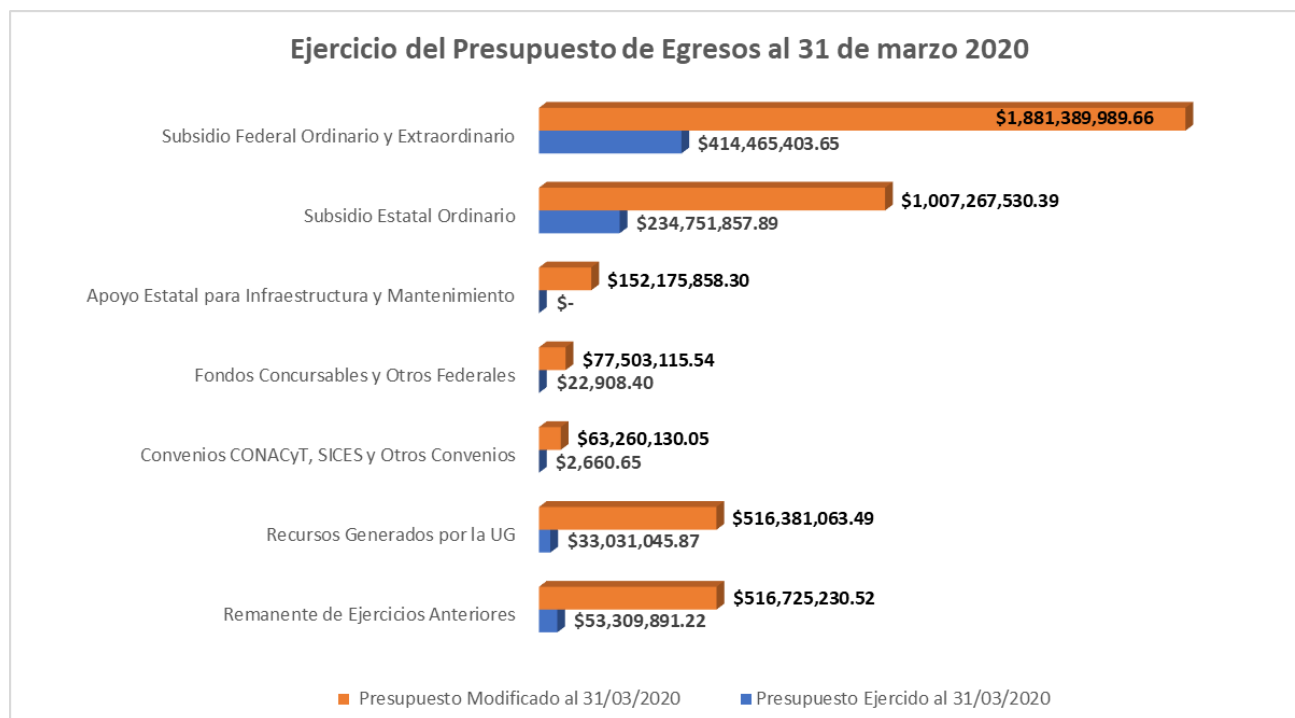

### Distribución del Presupuesto de Egresos Autorizado y Modificado 2020

Distribución del Presupuesto de Egresos Autorizado y Modificado 2020	Presupuesto Aprobado	Ampliaciones/ (Reducciones) primer trimestre 2020	Presupuesto Modificado al 31.03.2020	% de distribución
<b>Gasto Corriente</b>				
Servicios Personales	\$ 2,871,731,179	\$ 35,088,795	\$ 2,906,819,974	68.97%
Materiales y Suministros	\$ 124,439,722	\$ 71,411,807	\$ 195,851,529	4.65%
Servicios Generales	\$ 379,950,242	\$ 83,884,159	\$ 463,834,401	11.01%
<b>Transferencias, Asignaciones y Otras Ayudas</b>				
Ayudas Sociales y Donativos	\$ 117,442,284	\$ 38,991,750	\$ 156,434,033	3.71%
<b>Gasto de Inversión</b>				
Bienes muebles, inmuebles e intangibles	\$ 256,136,214	\$ 1,330,082	\$ 257,466,296	6.11%
Obra Pública en Bienes Propios	\$ 257,416,369	-\$ 23,119,685	\$ 234,296,684	5.56%
<b>Total</b>	<b>\$ 4,007,116,010</b>	<b>\$ 207,586,908</b>	<b>\$ 4,214,702,918</b>	<b>100.00%</b>

### Avance del ejercicio del Presupuesto de Egresos al 31 de marzo 2020

Ejercicio del Presupuesto anual de Egresos al 31 de marzo 2020						
Concepto	Presupuesto Aprobado	Ampliaciones/ (Reducciones) primer trimestre 2020	Presupuesto Modificado al 31.03.2020	Presupuesto Ejercido al 31.03.2020	% de Presupuesto ejercido vs modificado	
Subsidio Federal Ordinario y Extraordinario	\$ 1,868,692,107	\$ 12,697,883	\$ 1,881,389,990	\$ 414,465,404	22.03%	
Subsidio Estatal Ordinario	\$ 999,178,589	\$ 8,088,941	\$ 1,007,267,530	\$ 234,751,858	23.31%	
Apoyo Estatal para Infraestructura y Mantenimiento	\$ 152,175,858	\$ -	\$ 152,175,858	\$ -	0.00%	
Fondos Concursables y Otros Federales Convenios CONACyT, SICES y Otros Convenios	\$ 83,625,164	-\$ 6,122,048	\$ 77,503,116	\$ 22,908	0.03%	
Recursos Generados por la UG	\$ 63,101,902	\$ 158,228	\$ 63,260,130	\$ 2,661	0.00%	
Remanente de Ejercicios Anteriores	\$ 524,628,233	-\$ 8,247,170	\$ 516,381,063	\$ 33,031,046	6.40%	
	\$ 315,714,157	\$ 201,011,073	\$ 516,725,231	\$ 53,309,891	10.32%	
<b>Total general</b>	<b>\$ 4,007,116,010</b>	<b>\$ 207,586,908</b>	<b>\$ 4,214,702,918</b>	<b>\$ 735,583,768</b>	<b>17.45%</b>	

### Avance del ejercicio del Presupuesto de Egresos por Programa Presupuestario al 31 de marzo 2020

Presupuesto de Egresos del ejercicio 2020 por Programa presupuestario						
Programa	Descripción	Aprobado	Modificado	Ejercido	Subejercicio	
E035	Extensión del conocimiento, arte y cultura.	\$ 162,962,827	\$ 229,226,240	\$ 33,113,125	\$ 196,113,115	
E040	innovación de la Universidad de Guanajuato	\$ 365,475,900	\$ 462,739,972	\$ 47,301,285	\$ 415,438,687	
E066	Cobertura Educativa de la Universidad de Guanajuato.	\$ 1,822,218,765	\$ 1,883,153,875	\$ 376,384,555	\$ 1,506,769,319	
E067	Trayectoria Académica Consolidada.	\$ 178,279,094	\$ 193,770,871	\$ 30,779,915	\$ 162,990,956	
E068	Vinculación del estudiante con los sectores económico y social	\$ 70,402,513	\$ 75,528,805	\$ 9,975,571	\$ 65,553,234	
M001	resultados.	\$ 1,353,036,333	\$ 1,315,627,527	\$ 226,985,049	\$ 1,088,642,478	
O001	Evaluación, Control Interno y Fiscalización	\$ 43,477,946	\$ 43,241,180	\$ 9,245,486	\$ 33,995,693	
R001	Universidad con sentido humanista y responsabilidad social	\$ 11,262,632	\$ 11,414,448	\$ 1,798,781	\$ 9,615,668	
<b>Total Presupuesto de Egresos</b>		<b>\$ 4,007,116,010</b>	<b>\$ 4,214,702,918</b>	<b>\$ 735,583,768</b>	<b>\$ 3,479,119,150</b>	



### Avance del ejercicio del Presupuesto de Egresos por Proyecto Presupuestario al 31 de marzo 2020

Presupuesto de Egresos del ejercicio 2020 por Proyecto presupuestal						
Proyecto	Descripción	Aprobado	Modificado	Ejercido	Subejercicio	
G1136	Administrativo	\$ 1,353,036,333	\$ 1,280,710,153	\$ 155,948,609	\$ 1,124,761,544	
G1271	derechos humanos y el medio ambiente.	\$ 11,262,632	\$ 9,946,204	\$ 540,325	\$ 9,405,879	
G2065	Estratégico	\$ 43,477,946	\$ 128,131,426	\$ 81,647,695	\$ 46,483,731	
P0844	Formación de científicos y profesionales con Posgrado	\$ 18,522,637	\$ 24,261,756	\$ 3,062,723	\$ 21,199,033	
P0845	Generación de productos de investigación científica y tecnológica	\$ 189,490,997	\$ 265,750,673	\$ 41,921,401	\$ 223,829,271	
P0847	Oferta de servicios de Cultura, Arte y Extensión	\$ 105,176,577	\$ 105,488,161	\$ 21,516,761	\$ 83,971,400	
P2852	Educativos	\$ 719,549,785	\$ 750,784,267	\$ 166,537,353	\$ 584,246,914	
P2853	Formación y evaluación de la planta docente	\$ 945,584,889	\$ 936,907,939	\$ 204,189,756	\$ 732,718,183	
P2855	Seguimiento a la Trayectoria Educativa	\$ 52,544,278	\$ 53,201,654	\$ 9,442,992	\$ 43,758,662	
P2856	Prestación de servicios para la Salud y Desarrollo Integral del Estudiante	\$ 55,367,445	\$ 59,900,261	\$ 9,445,260	\$ 50,455,001	
P2857	Prestación de servicios para la Internacionalización y Movilidad	\$ 31,604,416	\$ 31,944,386	\$ 3,789,778	\$ 28,154,608	
P2858	Prestación de servicios para impulsar el emprendedurismo y el liderazgo	\$ 2,918,049	\$ 2,934,613	\$ 146,742	\$ 2,787,871	
P2859	entorno	\$ 35,880,049	\$ 40,649,806	\$ 6,039,051	\$ 34,610,755	
P2860	Divulgación científica y tecnológica	\$ 14,510,706	\$ 14,440,139	\$ 489,359	\$ 13,950,780	
P2861	Formación y proyección de grupos artísticos y culturales	\$ 1,252,790	\$ 1,527,307	\$ -	\$ 1,527,307	
P2862	Extensión de la editorial UG	\$ 11,867,317	\$ 12,396,180	\$ 1,862,600	\$ 10,533,580	
P2863	Prestación de servicios de educación continua	\$ 43,124,146	\$ 60,586,829	\$ 9,629,526	\$ 50,957,304	
P2893	Administración de Becas y apoyos	\$ 60,220,058	\$ 69,695,961	\$ 11,833,017	\$ 57,862,944	
P3070	Gestión administrativa y de recursos para llevar a cabo la realización de eventos culturales y artísticos.	\$ 1,541,997	\$ 1,641,907	\$ 88,214	\$ 1,553,693	
P3071	Gestión administrativa y de recursos para el desarrollo de la investigación.	\$ 142,951,561	\$ 151,399,420	\$ 605,478	\$ 150,793,942	
P3072	Gestión administrativa y de recursos físicos para el desarrollo de los Programas Educativos.	\$ 157,084,092	\$ 161,083,293	\$ 1,302,227	\$ 159,781,066	
P3073	Gestión y asignación de recursos para el desarrollo de salud, seguridad y desarrollo integral del estudiante.	\$ 10,147,313	\$ 10,967,784	\$ 55,955	\$ 10,911,829	
Q2000	Equipamiento e Infraestructura	\$ -	\$ 40,352,796	\$ 5,488,946	\$ 34,863,850	
<b>Total Presupuesto de Egresos</b>		<b>\$ 4,007,116,010</b>	<b>\$ 4,214,702,918</b>	<b>\$ 735,583,768</b>	<b>\$ 3,479,119,150</b>	

### Convenio Marco de Apoyo Financiero parte Federal 2020 y Convenio de Apoyo Extraordinario 2019

Convenio Marco de Apoyo Financiero (Subsidio Federal Ordinario y Extraordinario para el ejercicio 2020)						
Capítulo de Gasto	Aprobado	Ampliaciones /dis minuciones	Modificado al 31.03.2020	Ejercido	Rendimientos financieros recaudados y estimación	
<b>Subsidio Federal Ordinario</b>	\$ 1,860,692,107	\$ 4,543,497	\$ 1,865,235,604	\$ 414,465,404	\$ 16,000,000	
Servicios Personales	\$ 1,749,106,526	\$ 0	\$ 1,749,106,526	\$ 392,250,891	\$ 16,000,000	
Gasto de Operación	\$ 111,585,580	\$ 4,543,497	\$ 116,129,078	\$ 22,214,513		
<b>Subsidio Federal Ordinario 2019</b>	\$ -	\$ -	\$ -	\$ -	\$ 103,382	
Gasto de Operación	\$ -	\$ -	\$ -	\$ -	\$ 103,382	
<b>Extraordinario 2019</b>	\$ 6,146,079	\$ -	\$ 6,146,079	\$ -	\$ 196,531	
Servicios Personales	\$ 6,146,079	\$ -	\$ 6,146,079	\$ -	\$ 196,531	
<b>Total de Subsidio Federal Ordinario y Extraordinario</b>	\$ 1,866,838,186	\$ 4,543,497	\$ 1,871,381,683	\$ 414,465,404	\$ 16,299,913	

**Nota:** El remanente de Subsidio Federal Extraordinario 2019 corresponde a los recursos establecidos en el Convenio de Apoyo Extraordinario 2019, que no han sido ministrados por la Federación.

### Convenio Marco de Apoyo Financiero parte Estatal 2020

Convenio Marco de Apoyo Financiero (Subsidio Estatal Ordinario 2020 y Extraordinario 2019 Por Capítulo)						
Capítulo de Gasto	Aprobado	Ampliaciones /dis minuciones	Modificado al 31.03.2020	Ejercido al 31.03.2020	Rendimientos financieros recaudados y estimación	
<b>Subsidio Estatal Ordinario</b>	\$ 999,178,589	\$ 0	\$ 999,178,589	\$ 234,751,858	\$ 8,000,000	
Servicios Personales	\$ 955,257,306	\$ 714	\$ 955,258,020	\$ 227,718,818	\$ 8,000,000	
Gasto de Operación	\$ 43,921,282	\$ 714	\$ 43,920,568	\$ 7,033,040	\$ -	
<b>2019</b>	\$ -	\$ 1,457,498	\$ 1,457,498	\$ 1,457,498	\$ 165,460	
Servicios Personales	\$ -	\$ 1,457,498	\$ 1,457,498	\$ 1,457,498	\$ 165,460	
<b>Extraordinario</b>	\$ 999,178,589	\$ 1,457,498	\$ 1,000,636,086	\$ 236,209,355	\$ 8,165,460	

## 2.4 Servicios Personales

El Presupuesto de Egresos en materia de Servicios Personales al cierre de este trimestre es de \$2,906'819,974.25 (dos mil novecientos seis millones ochocientos diecinueve mil novecientos setenta y cuatro pesos 25/100 M.N.) incluyendo provisiones por los siguientes conceptos:

- Servicios personales que incluye salarios y prestaciones ligadas al mismo, considerando la estimación del posible incremento salarial resultado de las negociaciones con las Asociaciones Sindicales previstas para los tres primeros meses del año, cuyo resultado se aplica retroactivamente al primer día del año;
- Previsión para finiquitos laborales;
- Estimación para el Estímulo al desempeño del personal docente;
- Pago de prestaciones no ligadas al salario pactadas en Contratos Colectivo de Trabajo, como aguinaldo, prima vacacional, prima de antigüedad y estímulos;
- Aportaciones a los Fondos de Previsión Social de las Asociaciones Sindicales conforme a lo actualmente pactado en los Contratos Colectivos de Trabajo;
- Gasto por servicios médicos ofrecidos a través de la Red Médica;

- g) Complemento de pensión cubierto por la Institución;
- h) Contratos de servicios personales u honorarios, entre otros de menor relevancia.

La plantilla de personal por tabulador calculada sobre la base de tiempo completo (40 hrs) es como sigue:

Función	Número de plazas s/40 hrs
Académico de Carrera	1,619.00
Académicos Tiempo Parcial (base 40 Hrs)	693.21
Técnico Académico	586.60
Orquesta Sinfónica	110.75
Administrativo de Confianza	295.75
Administrativo de Servicios	870.00
Administrativo de Oficina	524.35
Directivo de Confianza	171.00
Mando Superior	252.00
Mandos Medios	519.75
No clasificado	5.00
<b>Sumas</b>	<b>5,647.41</b>

Tratándose de la plantilla de personas contratadas por prestación de servicios personales u honorarios, de igual forma asimiladas al tabulador de base es:

Plantilla	Contratos s/40 hrs
Académico de Carrera	0.00
Académicos Tiempo Parcial (base 40 Hrs)	1,025.33
Técnico Académico	68.75
Orquesta Sinfónica	16.00
Administrativo de Confianza	566.00
Administrativo de Servicios	299.00
Administrativo de Oficina	111.00
Directivo de Confianza	1.00
Mando Superior	16.00
Mandos Medios	233.00
No clasificado	3.00
<b>Sumas</b>	<b>2,339.08</b>

Finalmente, otro componente relevante de los servicios personales son las prestaciones pactadas en los Contratos Colectivos de Trabajo, las cuales son clasificadas en ligadas o no ligadas al salario, a saber:

#### Prestaciones Ligadas

Concepto	Cláusula CCT
Aguinaldo: 40 días anual	IX-3 ASPAAUG; X-2 ASTAUG
Prima de antigüedad, según modelo	IX-38 ASPAAUG; XXXII-34 ASTAUG
Prima vacacional: 24 días anual	XVII ASPAAUG; XVIII ASTAUG
Seguridad social RMU 18.375%	IX-27 ASPAAUG; X-4 ASTAUG
Vivienda 5%	IX-27 y XXVII-4 ASPAAUG; X-4 y XXXII-3 ASTAUG
S.A.R. 2%	IX-27 y XXVII-4 ASPAAUG; X-4 y XXXII-3 ASTAUG
Ajuste de calendario: 5 días anual	IX-6 ASPAAUG
Ajuste de Calendario 2%	X-19 ASTAUG
Prestación Adicional 3%	IX-5 ASPAAUG
Prestación Adicional 8%	X-16 ASTAUG
Apoyo Familiar 9.1%	X-21 ASTAUG
Ayuda para Material Bibliográfico 3%	IX-42 ASPAAUG
Superación y Desarrollo Académico 13%	IX-14 ASPAAUG
Plan Permanencia	Ley del ISSEG 2002
Fondo Ahorro	Convenio 1o de Marzo 2005

#### Prestaciones No Ligadas

CONCEPTO	Cláusula CCT
Despensa	IX-17 ASPAAUG; X-14 ASTAUG
Enseres	X-20 ASTAUG
Guardería	IX-23 ASPAAUG
Apoyo para educación especial	IX-21 ASPAAUG; XXXII-12 ASTAUG
Ayuda para publicaciones	IX-13 ASPAAUG
Apoyo para artículos ópticos del personal y familiares	IX-18 ASPAAUG; XXXII-10 ASTAUG
Apoyo para prótesis dentales y gastos de consultorios dentales	IX-19, XXVII-32 ASPAAUG; XXXII-10 ASTAUG
Apoyo para aparatos y zapatos ortopédicos, aparatos auditivos	IX-20 y IX-47 ASPAAUG; XXXII-10 ASTAUG
Ayuda para matrimonio	IX-22 ASPAAUG; XXXII-22 ASTAUG
Ayuda para canastilla	XXIII-7 ASPAAUG; XIV-7 ASTAUG
Ayuda para reyes	XXVII-19 ASPAAUG; XXXII-28 ASTAUG
Apoyo para servicios migratorios	
Gastos de titulación	IX-44 ASPAAUG
Apoyo económico para los trabajadores administrativos, estímulo anual	IX-4 ASPAAUG
Estímulo día de la madre	XXVII-14 ASPAAUG; XXXII-19 ASTAUG
Bono navideño	IX-50 ASPAAUG
Gastos escolares, becas y apoyo educativo	IX-49 ASPAAUG; X-17 ASTAUG
Ayuda para transporte	XXVII-33 ASPAAUG
Estímulo por nivel de grado académico	IX-43 ASPAAUG

CONCEPTO	Cláusula CCT
Pago de marcha	IX-37 ASPAAUG; XXXII-6 y 7 ASTAUG
Apoyo Económico A.S.T.A.U.G.	X-6, XXXII numerales 1, 16, 18, 20, 30 Y 33, XXXIII y Convenio del 7 de marzo 2008 ASTAUG
Apoyo Económico A.S.P.A.A.U.G.	IX-8 y 12, XXVII numerales 2, 11, 13, 23, 24, 28, 29, 30 y 31 ASPAAUG
Estímulos por antigüedad y permanencia	IX-48 ASPAAUG; XXXII-20 ASTAUG
Primas y seguros para el personal, gastos funerarios	IX-36 y IX-39 y 40 ASPAAUG; XXXII-13 ASTAUG
Equipo de seguridad y protección personal, ropa de trabajo	XXVII-6 ASPAAUG; XXXII-5 ASTAUG
Vales de despensa	Convenio del 27 de febrero 2018 con ASTAUG
Gasto Red Médica Universitaria	
Gratificación	Condiciones Generales de Trabajo para Trabajadores de Confianza
Asignación por responsabilidad de puesto	Condiciones Generales de Trabajo para Trabajadores de Confianza
Sueldo Nombramiento (Transitorio)	Acuerdo Rectoral del 29 de septiembre de 2015
Retribución Coordinador Programa Educativo	Acuerdo Rectoral
Costo de Oportunidad Art. 43	Art. 43 del Reglamento de Personal Académico
Aplicación de exámenes	IX-45 y IX-46 ASPAAUG
Reconocimiento y promoción de la docencia	Acuerdo Rectoral
Tiempo extraordinario y guardias	XII y XIV ASPAAUG; XIV-7 y XVI ASTAUG

## 2.5 Consideraciones Finales

Para este trimestre reportado del ejercicio 2020 se aprecia una ampliación de \$207,586,907.96 (doscientos siete millones quinientos ochenta y seis mil novecientos siete pesos 96/100 M.N.) correspondientes al 5.18 por ciento respecto presupuesto autorizado.

Los recursos administrados de fondos federales, estatales y propios de la Universidad contribuyen al sostenimiento de nuestra casa de estudios para dar cumplimiento a nuestras funciones sustantivas.

Resulta necesario someter a consideración de este Órgano Colegiado, como autoridad Máxima de la Institución, las modificaciones y transferencias presentadas.

En este contexto no se soslaya que, a través de los años, la Universidad se ha preocupado por eficientar y racionalizar el Presupuesto de Ingresos y Egresos en todos los rubros incluidos, brindando la cobertura para atender las necesidades universitarias.

## **3 Anexos**

## ANEXOS

Se incluyen los anexos requeridos por los Órganos de Control para el seguimiento presupuestal, a saber:

- Plantilla de Personal
- Tabulador de Puestos
- Presupuesto de Ingresos por Clasificador por Rubro de Ingresos (CRI),
- Presupuesto de Ingresos por Fuente de Financiamiento (CFF)
- Presupuesto de Egresos por Clasificador por Objeto del Gasto (Capítulo y concepto),
- Presupuesto de Egresos por Categoría Programática,
- Presupuesto de Egresos por Clasificación Económica (Tipo de Gasto),
- Presupuesto de Egresos por Clasificación Funcional,
- Presupuesto de Egresos por Clasificación Administrativa.



### 3.1 Plantilla de Personal

Nombre del Puesto	No. Plazas por Puesto	Función	Costo Mensual por Puesto				
			Sueldo	Gratificación	Asignación por Responsabilidad de Puesto	Otras Percepciones	Total Mensual
Profesor AA	3.00	Docente	33,528.84	0.00	0.00	9,000.63	42,529.47
Profesor Asistente A	24.00	Docente	358,479.60	0.00	0.00	86,444.64	444,924.24
Profesor Asistente B	62.25	Docente	974,941.45	0.00	0.00	231,437.41	1,206,378.86
Profesor Asistente C	103.00	Docente	1,736,676.82	0.00	0.00	402,704.25	2,139,381.07
Profesor Asociado A	167.75	Docente	3,156,779.89	0.00	0.00	708,398.18	3,865,178.07
Profesor Asociado B	207.50	Docente	4,521,474.80	0.00	0.00	974,926.30	5,496,401.10
Profesor Asociado C	433.25	Docente	11,155,845.23	0.00	0.00	2,310,037.01	13,465,882.24
Profesor Titular A	346.50	Docente	10,293,853.19	0.00	0.00	2,066,972.99	12,360,826.17
Profesor Titular B	87.00	Docente	3,101,520.42	0.00	0.00	601,687.65	3,703,208.07
Profesor Titular C	30.00	Docente	1,510,400.10	0.00	0.00	278,024.10	1,788,424.20
Profesor Tiempo Parcial X	284.11	Docente	4,981,168.56	0.00	0.00	298,869.83	5,280,038.38
Profesor Tiempo Parcial Y	297.38	Docente	4,612,265.43	0.00	0.00	276,737.17	4,889,002.61
Asistente de Concertino	4.00	No Docente	71,253.32	0.00	0.00	16,248.52	87,501.84
Concertino	1.00	No Docente	27,493.54	0.00	0.00	5,610.97	33,104.51
Cooprincipal de Sección	13.00	No Docente	207,420.98	0.00	0.00	48,943.31	256,364.29
Fila	60.75	No Docente	906,283.08	0.00	0.00	218,634.39	1,124,917.47
Principal de Sección	31.00	No Docente	526,258.79	0.00	0.00	121,773.27	648,032.06
Auxiliar Técnico Académico A	8.88	No Docente	63,039.57	0.00	0.00	20,842.85	83,882.42
Auxiliar Técnico Académico B	26.33	No Docente	199,450.57	0.00	0.00	63,817.85	263,268.43
Auxiliar Técnico Académico C	33.85	No Docente	282,236.22	0.00	0.00	86,184.13	368,420.35
Entrenador B	1.00	No Docente	10,658.36	0.00	0.00	2,917.34	13,575.70
Técnico Académico A	31.33	No Docente	280,614.68	0.00	0.00	82,864.34	363,479.01
Técnico Académico B	49.55	No Docente	469,276.16	0.00	0.00	135,138.71	604,414.86
Técnico Académico C	102.73	No Docente	1,167,466.54	0.00	0.00	311,297.84	1,478,764.38
Técnico Académico Profesional A	65.70	No Docente	902,232.48	0.00	0.00	223,985.75	1,126,218.23
Técnico Académico Profesional B	68.58	No Docente	1,039,136.86	0.00	0.00	249,375.04	1,288,511.91
Técnico Académico Profesional C	179.90	No Docente	3,301,148.81	0.00	0.00	746,223.40	4,047,372.21
Almacénista	5.00	Administrativo	35,378.60	0.00	0.00	8,707.30	44,085.90
Asistente Administrativo	63.50	Administrativo	430,162.97	0.00	0.00	106,925.74	537,088.71
Asistente de Biblioteca A	23.50	Administrativo	152,142.29	0.00	0.00	38,224.16	190,366.45
Asistente de Biblioteca B	34.00	Administrativo	265,524.70	0.00	0.00	63,975.08	329,499.78
Asistente de Biblioteca C	71.00	Administrativo	609,924.79	0.00	0.00	144,185.38	754,110.17
Asistente Ejecutivo	144.50	Administrativo	1,128,479.98	0.00	0.00	271,894.09	1,400,374.06
Auxiliar Administrativo	51.00	Administrativo	316,343.82	0.00	0.00	80,312.25	396,656.07
Auxiliar de Almacén	2.00	Administrativo	11,715.56	0.00	0.00	3,017.68	14,733.24
Encargado de Ventanilla	36.00	Administrativo	254,725.92	0.00	0.00	62,692.56	317,418.48
Secretaria	21.35	Administrativo	134,991.57	0.00	0.00	34,109.83	169,101.39
Secretaria Ejecutiva	62.50	Administrativo	442,232.50	0.00	0.00	108,841.25	551,073.75
Asistente de Difusión Cultural	3.00	Servicios	18,968.37	0.00	0.00	4,792.95	23,761.32
Auxiliar de Servicios	288.00	Servicios	1,658,977.92	0.00	0.00	429,186.24	2,088,164.16
Conserje	12.00	Servicios	75,178.44	0.00	0.00	19,039.08	94,217.52
Mensajero	2.00	Servicios	11,715.56	0.00	0.00	3,017.68	14,733.24
Oficial de Servicios A	63.00	Servicios	411,951.96	0.00	0.00	103,252.59	515,204.55
Oficial de Servicios B	78.00	Servicios	546,445.38	0.00	0.00	134,791.02	681,236.40
Oficial de Servicios C	61.00	Servicios	471,663.59	0.00	0.00	113,877.85	585,541.44
Operador de Vehículos	82.00	Servicios	710,652.18	0.00	0.00	167,714.60	878,366.78
Técnico Especializado	63.00	Servicios	535,840.20	0.00	0.00	126,915.39	662,755.59
Tipográfico B	3.00	Servicios	23,428.65	0.00	0.00	5,644.86	29,073.51
Vigilante	186.00	Servicios	1,089,547.08	0.00	0.00	280,644.24	1,370,191.32
Asistente Administrativo AA	2.00	Administrativo Confianza	11,179.54	0.00	0.00	2,915.30	14,094.84
Asistente Administrativo AAA	2.00	Administrativo Confianza	9,240.04	0.00	0.00	2,544.84	11,784.88
Asistente Administrativo A	39.75	Administrativo Confianza	277,092.88	0.00	0.00	68,427.24	345,520.12
Asistente Administrativo B	13.25	Administrativo Confianza	97,274.74	0.00	0.00	23,747.05	121,021.79
Asistente Administrativo C	12.00	Administrativo Confianza	95,129.64	0.00	0.00	22,849.80	117,979.44
Encargado Administrativo A	5.00	Administrativo Confianza	39,637.35	0.00	0.00	9,520.75	49,158.10
Encargado Administrativo B	17.00	Administrativo Confianza	143,710.86	0.00	0.00	34,078.88	177,789.74
Encargado Administrativo C	23.75	Administrativo Confianza	213,261.23	0.00	0.00	49,995.41	263,256.64
Encargado Administrativo D	63.50	Administrativo Confianza	598,738.96	0.00	0.00	139,124.69	737,863.65
Operador de Vehículos Confianza	12.00	Administrativo Confianza	107,753.04	17,583.12	32,654.52	25,260.84	183,251.52
Secretaria B Taquimecanógrafa	1.00	Administrativo Confianza	7,341.49	0.00	0.00	1,792.23	9,133.72
Secretaria C Ejecutiva	3.00	Administrativo Confianza	23,064.87	0.00	0.00	5,575.38	28,640.25
Secretario no Categrizado	2.00	Administrativo Confianza	15,854.94	0.00	0.00	3,808.30	19,663.24
Asistente de Coordinador	68.50	Administrativo Confianza	697,723.88	80,295.70	149,120.39	194,657.82	1,121,797.79
Asistente de Coordinador A	16.00	Administrativo Confianza	138,526.08	15,941.92	29,606.72	41,556.16	225,630.88
Asistente de Coordinador AA	15.00	Administrativo Confianza	114,589.65	13,187.40	24,490.65	36,514.35	188,782.05

# Primera Modificación al Presupuesto de Ingresos y Egresos 2020



Nombre del Puesto	No. Plazas por Puesto	Función	Costo Mensual por Puesto				Total Mensual
			Sueldo	Gratificación	Asignación por Responsabilidad de Puesto	Otras Percepciones	
Director Académico A	1.00	Directivo	30,088.50	8,498.54	15,783.00	6,026.17	60,396.21
Director Académico A N.M.S.	13.00	Directivo	268,131.37	80,003.56	148,577.91	58,656.91	555,369.75
Director Académico B N.M.S.	13.00	Directivo	316,846.92	83,813.21	155,653.03	66,451.58	622,764.74
Director Académico D	1.00	Directivo	42,953.24	10,549.92	19,592.72	8,084.52	81,180.40
Director Administrativo A	7.00	Directivo	207,697.77	85,069.53	157,986.15	41,715.59	492,469.04
Director Administrativo B	8.00	Directivo	270,521.68	100,907.60	187,399.84	52,979.52	611,808.64
Director Administrativo C	26.00	Directivo	1,059,113.38	373,948.90	694,476.38	200,970.12	2,328,508.78
Director Administrativo D	2.00	Directivo	93,893.04	32,621.86	60,583.40	17,446.90	204,545.20
Director de Departamento Académico A	41.00	Directivo	753,810.01	274,386.35	509,574.65	170,301.70	1,708,072.71
Director de Departamento Académico B	8.00	Directivo	158,994.48	57,873.92	107,480.24	35,135.12	359,483.76
Director de Departamento Académico C	5.00	Directivo	111,281.25	40,506.35	75,226.10	23,865.00	250,878.70
Director de División A	11.00	Directivo	348,804.94	126,965.08	235,792.26	69,140.83	780,703.11
Director de División B	5.00	Directivo	174,923.60	63,672.15	118,248.40	34,047.75	390,891.90
Director de División C	1.00	Directivo	41,014.00	14,929.09	27,725.47	7,774.24	91,442.80
Director del Colegio de Nivel Medio Superior B	3.00	Directivo	140,839.56	51,265.65	95,207.55	26,170.35	313,483.11
Rector	1.00	Directivo	43,615.73	0.00	0.00	8,190.51	51,806.24
Rector de Campus A	3.00	Directivo	140,839.56	51,265.65	95,207.55	26,170.35	313,483.11
Rector de Campus B	4.00	Directivo	206,103.28	75,021.60	139,325.76	37,824.52	458,275.16
Rector de Campus C	1.00	Directivo	53,519.21	19,480.98	36,178.97	9,775.08	118,954.24
Rector General	3.00	Directivo	212,094.66	83,218.23	154,548.12	37,571.16	487,432.17
Secretario Académico	1.00	Directivo	59,246.35	21,638.72	40,186.19	10,691.42	131,762.68
Secretario Administrativo D	1.00	Directivo	24,372.84	6,447.17	11,973.31	5,111.66	47,904.98
Secretario de Gestión y Desarrollo	1.00	Directivo	59,246.36	21,638.72	40,186.19	10,691.42	131,762.69
Secretario General	6.00	Directivo	402,749.76	140,813.52	261,510.84	71,711.94	876,786.06
Secretario Particular de Campus C	1.00	Directivo	26,073.27	9,490.68	17,625.54	5,383.73	58,573.22
Coordinador A	127.50	Mando Medio	1,847,681.55	283,968.00	527,368.05	450,159.15	3,109,176.75
Coordinador AA	106.75	Mando Medio	1,157,528.68	187,699.59	348,585.72	314,585.85	2,008,399.84
Coordinador Académico Administrativo B	9.00	Mando Medio	173,426.13	0.00	0.00	38,656.17	212,082.30
Coordinador Académico Administrativo C	4.00	Mando Medio	91,658.64	0.00	0.00	19,513.40	111,172.04
Coordinador A	98.50	Mando Medio	1,496,715.38	317,524.60	589,686.99	358,856.18	2,762,783.16
Coordinador C	96.25	Mando Medio	1,714,054.65	383,606.30	712,410.74	390,903.98	3,200,975.66
Coordinador D	55.00	Mando Medio	1,012,903.65	322,358.85	598,667.30	228,724.65	2,162,654.45
Coordinador Administrativo A N.M.S.	6.00	Mando Superior	83,600.64	22,858.14	42,450.78	20,648.10	169,557.66
Coordinador Administrativo B N.M.S.	3.00	Mando Superior	45,967.50	12,308.22	22,858.14	10,990.83	92,124.69
Coordinador General Administrativo	5.00	Mando Superior	136,410.95	44,414.85	82,484.60	27,885.75	291,196.15
Jefe de Departamento A	36.00	Mando Superior	679,715.28	232,098.12	431,039.16	152,386.56	1,495,239.12
Jefe de Departamento B	42.00	Mando Superior	809,321.94	290,474.52	539,452.62	180,395.46	1,819,644.54
Jefe de Departamento C	44.00	Mando Superior	1,008,245.04	330,095.04	613,033.08	214,647.40	2,166,020.56
Jefe de Departamento D	45.00	Mando Superior	1,196,144.10	416,721.60	773,912.25	245,923.20	2,632,701.15
Secretario Académico A N.M.S.	10.00	Mando Superior	161,379.40	46,888.50	87,078.70	37,940.70	333,287.30
Secretario Académico B N.M.S.	6.00	Mando Superior	113,705.40	31,649.76	58,778.10	25,464.90	229,598.16
Secretario Académico de Campus A	2.00	Mando Superior	68,927.40	25,089.56	46,594.86	13,452.38	154,064.20
Secretario Académico de Campus B	4.00	Mando Superior	167,331.16	60,908.52	113,115.84	31,620.96	372,976.48
Secretario Académico de Campus C	1.00	Mando Superior	44,810.20	16,310.93	30,291.70	8,381.64	99,794.47
Secretario Académico de División A	8.00	Mando Superior	149,287.92	54,340.88	100,918.72	33,582.08	338,129.60
Secretario Académico de División B	5.00	Mando Superior	102,721.10	37,390.55	69,439.45	22,495.40	232,046.50
Secretario Académico de División C	1.00	Mando Superior	22,777.30	8,290.93	15,397.44	4,856.37	51,322.04
Secretario Académico del Colegio del Nivel Medio Superior B	1.00	Mando Superior	26,945.67	9,808.22	18,215.29	5,523.31	60,492.49
Secretario Particular B	4.00	Mando Superior	135,260.84	47,296.40	87,836.20	26,489.76	296,883.20
Secretario Particular C	2.00	Mando Superior	81,470.26	28,765.30	53,421.26	15,459.24	179,116.06
Secretario Particular de Campus A	1.00	Mando Superior	19,896.63	7,242.37	13,450.12	4,395.46	44,984.58
Secretario Particular de Campus B	2.00	Mando Superior	42,755.78	15,563.10	28,902.90	9,264.94	96,486.72
Secretario Particular del Colegio del Nivel Medio Superior A	1.00	Mando Superior	17,374.01	3,985.52	7,401.67	3,991.84	32,753.04
Asesor	2.00	No Clasificado	60,173.74	22,726.86	42,207.06	12,051.80	137,159.46
Asesor de Campus C	2.00	No Clasificado	59,101.86	21,513.08	39,952.88	11,880.30	132,448.12
Asesor de Campus D	1.00	No Clasificado	29,625.35	11,363.43	21,103.54	5,952.06	68,044.38

## 3.2 Tabulador de Sueldos

Universidad de Guanajuato  
Tabulador de Sueldos 2020

Académico de Carrera						
Puesto	Sueldo Nominal	Despensa	Prestación Adicional 3% u 8%	Sup. Acad. 7.5% y Bibliog. 5.5%	Ayuda para Publicaciones	Total
Profesor Titular C	50,346.67	767.00	1,510.40	6,545.07	445.00	59,614.14
Profesor Titular B	35,649.66	767.00	1,069.49	4,634.46	445.00	42,565.61
Profesor Titular A	29,708.09	767.00	891.24	3,862.05	445.00	35,673.38
Profesor Asociado C	25,749.21	767.00	772.48	3,347.40	445.00	31,081.08
Profesor Asociado B	21,790.24	767.00	653.71	2,832.73	445.00	26,488.68
Profesor Asociado A	18,818.36	767.00	564.55	2,446.39	445.00	23,041.30
Profesor Asistente C	16,860.94	767.00	505.83	2,191.92	445.00	20,770.69
Profesor Asistente B	15,661.71	767.00	469.85	2,036.02	445.00	19,379.58
Profesor Asistente A	14,936.65	767.00	448.10	1,941.76	445.00	18,538.51
Profesor AA	11,176.28	767.00	335.29	1,452.92	445.00	14,176.48

Académicos Tiempo Parcial (BASE 40 Hrs)				
Puesto	Sueldo Nominal	Prestación Adicional 3% u 8%	Ayuda Material Bibliograf. 3%	Total
Profesor Tiempo Parcial X	17,532.40	525.97	525.97	18,584.34
Profesor Tiempo Parcial Y	15,510.00	465.30	465.30	16,440.60

Técnico Académico						
Puesto	Sueldo Nominal	Despensa	3% Prestación Adicional	Sup. Acad. 7.5% y Bibliog. 5.5%	Ayuda para Publicaciones	Total
Técnico Académico Profesional C	18,349.91	767.00	550.50	2,385.49	445.00	22,497.90
Técnico Académico Profesional B	15,153.29	767.00	454.60	1,969.93	445.00	18,789.82
Técnico Académico Profesional A	13,732.61	767.00	411.98	1,785.24	445.00	17,141.83
Técnico Académico C	11,364.97	767.00	340.95	1,477.45	445.00	14,395.37
Entrenador B	10,658.36	767.00	319.75	1,385.59	445.00	13,575.70
Técnico Académico B	9,470.76	767.00	284.12	1,231.20	445.00	12,198.08
Técnico Académico A	8,958.17	767.00	268.75	1,164.56	445.00	11,603.48
Auxiliar Técnico Académico C	8,337.85	767.00	250.14	1,083.92	445.00	10,883.91
Auxiliar Técnico Académico B	7,576.47	767.00	227.29	984.94	445.00	10,000.71
Auxiliar Técnico Académico A	7,103.05	767.00	213.09	923.40	445.00	9,451.54

Orquesta Sinfónica						
Puesto	Sueldo Nominal	Despensa	3% Prestación Adicional	Sup. Acad. 7.5% y Bibliog. 5.5%	Ayuda para Publicaciones	Total
Concertino	27,493.54	767.00	824.81	3,574.16	445.00	33,104.51
Asistente de Concertino	17,813.33	767.00	534.40	2,315.73	445.00	21,875.46
Principal de Sección	16,976.09	767.00	509.28	2,206.89	445.00	20,904.26
Cooprincipal de Sección	15,955.46	767.00	478.66	2,074.21	445.00	19,720.33
Fila	14,918.24	767.00	447.55	1,939.37	445.00	18,517.16

Administrativo de Confianza									
Puesto	Sueldo Nominal	Despensa	8% Prestación Adicional	Ajuste de Calendario 2%	Enseres	Apoyo Familiar 9.1%	Gratificación	Asignación por responsabilidad de puesto	Total
Encargado Administrativo D	9,428.96	245.00	754.32	188.58	145.00	858.04			11,619.89
Encargado Administrativo C	8,979.42	245.00	718.35	179.59	145.00	817.13			11,084.49
Operador de Vehículos	8,979.42	245.00	718.35	179.59	145.00	817.13	1,465.26	2,721.20	15,270.95
Encargado Administrativo B	8,453.58	245.00	676.29	169.07	145.00	769.28			10,458.21
Asistente Administrativo C	7,927.47	245.00	634.20	158.55	145.00	721.40			9,831.62
Encargado Administrativo A	7,927.47	245.00	634.20	158.55	145.00	721.40			9,831.62
Secretario no Categorizado	7,927.47	245.00	634.20	158.55	145.00	721.40			9,831.62
Secretaria C Ejecutiva	7,688.29	245.00	615.06	153.77	145.00	699.63			9,546.75
Asistente Administrativo B	7,341.49	245.00	587.32	146.83	145.00	668.08			9,133.71
Secretaria B Taquimecanógrafa	7,341.49	245.00	587.32	146.83	145.00	668.08			9,133.71
Asistente Administrativo A	6,970.89	245.00	557.67	139.42	145.00	634.35			8,692.33
Asistente Administrativo AA	5,589.77	245.00	447.18	111.80	145.00	508.67			7,047.42
Asistente Administrativo AAA	4,620.02	245.00	369.60	92.40	145.00	420.42			5,892.44

Tabulador de Sueldos 2020

Administrativo de Servicios							
Puesto	Sueldo Nominal	Despensa	8% Prestación Adicional	Ajuste de Calendario 2%	Enseres	Apoyo Familiar 9.1%	Total
Operador de Vehiculos	8,666.49	245.00	693.32	173.33	145.00	788.65	10,711.79
Técnico Especializado	8,505.40	245.00	680.43	170.11	145.00	773.99	10,519.93
Tipográfico B	7,809.55	245.00	624.76	156.19	145.00	710.67	9,691.17
Oficial de Servicios C	7,732.19	245.00	618.58	154.64	145.00	703.63	9,599.04
Tipográfico A	7,100.97	245.00	568.08	142.02	145.00	646.19	8,847.26
Oficial de Servicios B	7,005.71	245.00	560.46	140.11	145.00	637.52	8,733.80
Oficial de Servicios A	6,538.92	245.00	523.11	130.78	145.00	595.04	8,177.85
Asistente de Difusión Cultural	6,322.79	245.00	505.82	126.46	145.00	575.37	7,920.44
Conserje	6,264.87	245.00	501.19	125.30	145.00	570.10	7,851.46
Corrector de Imprenta	6,202.82	245.00	496.23	124.06	145.00	564.46	7,777.56
Mensajero	5,857.78	245.00	468.62	117.16	145.00	533.06	7,366.62
Vigilante	5,857.78	245.00	468.62	117.16	145.00	533.06	7,366.62
Auxiliar de Servicios	5,760.34	245.00	460.83	115.21	145.00	524.19	7,250.56

Administrativo de Oficina							
Puesto	Sueldo Nominal	Despensa	8% Prestación Adicional	Ajuste de Calendario 2%	Enseres	Apoyo Familiar 9.1%	Total
Asistente de Biblioteca C	8,590.49	245.00	687.24	171.81	145.00	781.73	10,621.27
Asistente de Biblioteca B	7,809.55	245.00	624.76	156.19	145.00	710.67	9,691.17
Asistente Ejecutivo	7,809.55	245.00	624.76	156.19	145.00	710.67	9,691.17
Almacenista	7,075.72	245.00	566.06	141.51	145.00	643.89	8,817.18
Encargado de Ventanilla	7,075.72	245.00	566.06	141.51	145.00	643.89	8,817.18
Secretaria Ejecutiva	7,075.72	245.00	566.06	141.51	145.00	643.89	8,817.18
Asistente Administrativo	6,774.22	245.00	541.94	135.48	145.00	616.45	8,458.10
Asistente de Biblioteca A	6,474.14	245.00	517.93	129.48	145.00	589.15	8,100.70
Secretaria	6,322.79	245.00	505.82	126.46	145.00	575.37	7,920.44
Auxiliar de Ventanilla	6,264.87	245.00	501.19	125.30	145.00	570.10	7,851.46
Auxiliar Administrativo	6,202.82	245.00	496.23	124.06	145.00	564.46	7,777.56
Auxiliar de Almacén	5,857.78	245.00	468.62	117.16	145.00	533.06	7,366.62

Mando Superior								
Puesto	Sueldo Nominal	Despensa	3% Prestación Adicional	Sup. Acad. 7.5% y Bibliog. 5.5%	Ayuda para Publicaciones	Gratificación	Asignación por Responsabilidad de Puesto	Total
Secretario Académico de Campus C	44,810.20	767.00	1,344.31	5,825.33	445.00	16,310.92	30,291.71	99,794.46
Director Académico D	42,953.24	767.00	1,288.60	5,583.92	445.00	10,549.92	19,592.72	81,180.40
Secretario Académico de Campus B	41,832.79	767.00	1,254.98	5,438.26	445.00	15,227.13	28,278.96	93,244.13
Secretario Particular C	40,735.13	767.00	1,222.05	5,295.57	445.00	14,382.65	26,710.64	89,558.04
Secretario Académico de Campus A	34,463.70	767.00	1,033.91	4,480.28	445.00	12,544.77	23,297.44	77,032.10
Coordinador General Administrativo	27,282.19	767.00	818.47	3,546.68	445.00	8,882.96	16,496.92	58,239.22
Secretario Académico del Colegio del Nivel Medio Superior B	26,945.67	767.00	808.37	3,502.94	445.00	9,808.22	18,215.29	60,492.49
Jefe de Departamento D	26,580.98	767.00	797.43	3,455.53	445.00	9,260.48	17,198.05	58,504.47
Jefe de Departamento C	22,914.66	767.00	687.44	2,978.91	445.00	7,502.16	13,932.57	49,227.74
Secretario Académico de División C	22,777.30	767.00	683.32	2,961.05	445.00	8,290.93	15,397.44	51,322.04
Secretario Particular de Campus B	21,377.89	767.00	641.34	2,779.13	445.00	7,781.55	14,451.45	48,243.35
Secretario Académico de División B	20,544.22	767.00	616.33	2,670.75	445.00	7,478.09	13,887.89	46,409.28
Secretario Particular de Campus A	19,896.63	767.00	596.90	2,586.56	445.00	7,242.37	13,450.12	44,984.58
Jefe de Departamento B	19,269.57	767.00	578.09	2,505.04	445.00	6,916.06	12,844.11	43,324.87
Secretario Académico B N.M.S.	18,950.90	767.00	568.53	2,463.62	445.00	5,274.96	9,796.35	38,266.35
Jefe de Departamento A	18,880.98	767.00	566.43	2,454.53	445.00	6,447.17	11,973.31	41,534.42
Director de Departamento	18,385.61	767.00	551.57	2,390.13	445.00	6,692.35	12,428.65	41,660.31
Secretario Particular del Colegio del Nivel Medio Superior A	17,374.01	767.00	521.22	2,258.62	445.00	3,985.52	7,401.67	32,753.04
Secretario Académico A N.M.S.	16,137.94	767.00	484.14	2,097.93	445.00	4,688.85	8,707.86	33,328.72
Secretario Administrativo B N.M.S.	15,322.50	767.00	459.68	1,991.93	445.00	4,102.75	7,619.38	30,708.23
Coordinador Administrativo A N.M.S.	13,933.44	767.00	418.00	1,811.35	445.00	3,809.69	7,075.13	28,259.61

Mandos Medios								
Puesto	Sueldo Nominal	Despensa	3% Prestación Adicional	Sup. Acad. 7.5% y Bibliog. 5.5%	Ayuda para Publicaciones	Gratificación	Asignación por Responsabilidad de Puesto	Total
Coordinador Académico	22,914.66	767.00	687.44	2,978.91	445.00	-	-	27,793.01
Coordinador Académico	19,269.57	767.00	578.09	2,505.04	445.00	-	-	23,564.70
Coordinador D	18,416.43	767.00	552.49	2,394.14	445.00	5,861.07	10,884.86	39,320.99
Coordinador C	17,808.36	767.00	534.25	2,315.09	445.00	3,985.52	7,401.67	33,256.89
Coordinador Académico	17,374.02	767.00	521.22	2,258.62	445.00	-	-	21,365.86
Coordinador B	15,195.08	767.00	455.85	1,975.36	445.00	3,223.60	5,986.68	28,048.57
Coordinador A	14,491.62	767.00	434.75	1,883.91	445.00	2,227.19	4,136.23	24,385.70
Coordinador AA	10,843.36	767.00	325.30	1,409.64	445.00	1,758.31	3,265.43	18,814.04
Asistente de Coordinador	10,185.75	767.00	305.57	1,324.15	445.00	1,172.20	2,176.94	16,376.61
Asistente de Coordinador A	8,657.88	767.00	259.74	1,125.52	445.00	996.37	1,850.42	14,101.93
Asistente de Coordinador AA	7,639.31	767.00	229.18	993.11	445.00	879.16	1,632.72	12,585.48

Universidad de Guanajuato  
Tabulador de Sueldos 2020

Directivo de Confianza								
Puesto	Sueldo Nominal	Despensa	3% Prestación Adicional	Sup. Acad. 7.5% y Bibliog. 5.5%	Ayuda para Publicaciones	Gratificación	Asignación por Responsabilidad de Puesto	Total
Rector General	70,698.22	767.00	2,120.95	9,190.77	445.00	27,739.41	51,516.04	162,477.39
Secretario General	67,124.96	767.00	2,013.75	8,726.24	445.00	23,468.92	43,585.14	146,131.01
Secretario de Gestión y Desarrollo	59,246.36	767.00	1,777.39	7,702.03	445.00	21,638.71	40,186.19	131,762.68
Secretario Académico	59,246.35	767.00	1,777.39	7,702.03	445.00	21,638.71	40,186.19	131,762.67
Rector de Campus D	55,826.68	767.00	1,674.80	7,257.47	445.00	20,320.90	37,738.83	124,030.68
Rector de Campus C	53,519.21	767.00	1,605.58	6,957.50	445.00	19,480.98	36,178.97	118,954.23
Rector de Campus B	51,525.82	767.00	1,545.77	6,698.36	445.00	18,755.38	34,831.44	114,568.77
Director del Colegio de Nivel Medio Superior C	51,525.82	767.00	1,545.77	6,698.36	445.00	18,755.38	34,831.44	114,568.77
Rector de Campus A	46,946.52	767.00	1,408.40	6,103.05	445.00	17,088.54	31,735.86	104,494.36
Director del Colegio de Nivel Medio Superior B	46,946.52	767.00	1,408.40	6,103.05	445.00	17,088.54	31,735.86	104,494.36
Director Administrativo D	46,946.52	767.00	1,408.40	6,103.05	445.00	16,310.92	30,291.71	102,272.59
Secretario Académico de Campus D	46,529.03	767.00	1,395.87	6,048.77	445.00	16,936.56	31,453.60	103,575.83
Rector	43,615.73	767.00	1,308.47	5,670.04	445.00	-	-	51,806.25
Director de División D	42,480.39	767.00	1,274.41	5,522.45	445.00	15,462.86	28,716.74	94,668.85
Director de División C	41,014.00	767.00	1,230.42	5,331.82	445.00	14,929.10	27,725.46	91,442.80
Director del Colegio de Nivel Medio Superior A	41,014.00	767.00	1,230.42	5,331.82	445.00	14,929.10	27,725.46	91,442.80
Director Administrativo C	40,735.13	767.00	1,222.05	5,295.57	445.00	14,382.65	26,710.64	89,558.04
Procurador	37,994.43	767.00	1,139.83	4,939.28	445.00	-	-	45,285.54
Director de División B	34,984.72	767.00	1,049.54	4,548.01	445.00	12,734.44	23,649.67	78,178.39
Secretario Académico del Colegio del Nivel Medio Superior C	34,463.70	767.00	1,033.91	4,480.28	445.00	12,544.77	23,297.44	77,032.10
Director Administrativo B	33,815.21	767.00	1,014.46	4,395.98	445.00	12,613.45	23,424.98	76,476.07
Secretario Particular B	33,815.21	767.00	1,014.46	4,395.98	445.00	11,824.10	21,959.04	74,220.78
Director Académico C	33,744.10	767.00	1,012.32	4,386.73	445.00	9,963.81	18,504.23	68,823.20
Secretario General	33,092.79	767.00	992.78	4,302.06	445.00	-	-	39,599.64
Director de División A	31,709.54	767.00	951.29	4,122.24	445.00	11,542.28	21,435.67	70,973.02
Director Académico B	30,932.12	767.00	927.96	4,021.18	445.00	9,377.70	17,415.73	63,886.69
Secretario Administrativo	30,639.24	767.00	919.18	3,983.10	445.00	-	-	36,753.52
Director Académico A	30,088.50	767.00	902.66	3,911.51	445.00	8,498.54	15,783.00	60,396.20
Asesor	30,086.87	767.00	902.61	3,911.29	445.00	11,363.43	21,103.53	68,579.73
Secretario Particular A	30,086.87	767.00	902.61	3,911.29	445.00	11,363.43	21,103.53	68,579.73
Director Administrativo A	29,671.11	767.00	890.13	3,857.24	445.00	12,152.79	22,569.46	70,352.74
Asesor de Campus D	29,625.35	767.00	888.76	3,851.30	445.00	11,363.43	21,103.54	68,044.39
Asesor de Campus C	29,550.93	767.00	886.53	3,841.62	445.00	10,756.54	19,976.43	66,224.05
Secretario Particular de Campus D	28,136.66	767.00	844.10	3,657.77	445.00	10,241.74	19,020.37	63,112.64
Secretario Académico D	28,120.12	767.00	843.60	3,655.62	445.00	7,033.28	13,061.80	53,926.42
Director Administrativo	26,973.72	767.00	809.21	3,506.58	445.00	-	-	32,501.52
Secretario Académico de División D	26,945.67	767.00	808.37	3,502.94	445.00	9,808.22	18,215.29	60,492.49
Asesor de Campus B	26,647.94	767.00	799.44	3,464.23	445.00	9,699.85	18,014.01	59,837.47
Director de Departamento	26,350.18	767.00	790.51	3,425.52	445.00	9,591.47	17,812.73	59,182.41
Secretario Particular de Campus C	26,073.27	767.00	782.20	3,389.53	445.00	9,490.68	17,625.54	58,573.21
Director Académico B N.M.S.	24,372.84	767.00	731.19	3,168.47	445.00	6,447.17	11,973.31	47,904.97
Secretario Académico C	24,372.84	767.00	731.19	3,168.47	445.00	6,447.17	11,973.31	47,904.97
Secretario Administrativo D	24,372.84	767.00	731.19	3,168.47	445.00	6,447.17	11,973.31	47,904.97
Asesor de Campus A	23,670.51	767.00	710.12	3,077.17	445.00	8,616.06	16,001.27	53,287.12
Director Académico	22,914.66	767.00	687.44	2,978.91	445.00	-	-	27,793.01
Secretario Académico del Colegio del Nivel Medio Superior A	22,777.30	767.00	683.32	2,961.05	445.00	8,290.93	15,397.44	51,322.04
Director de Departamento	22,256.25	767.00	667.69	2,893.31	445.00	8,101.27	15,045.22	50,175.74
Director Académico A N.M.S.	20,625.49	767.00	618.76	2,681.31	445.00	6,154.12	11,429.07	42,720.76
Secretario Académico B	20,625.49	767.00	618.76	2,681.31	445.00	6,154.12	11,429.07	42,720.76
Secretario Administrativo C	20,625.49	767.00	618.76	2,681.31	445.00	6,154.12	11,429.07	42,720.76
Secretario Particular del Colegio del Nivel Medio Superior C	19,896.63	767.00	596.90	2,586.56	445.00	7,242.37	13,450.12	44,984.58
Director de Departamento	19,874.31	767.00	596.23	2,583.66	445.00	7,234.25	13,435.02	44,935.47
Secretario Académico A	19,843.90	767.00	595.32	2,579.71	445.00	5,861.07	10,884.86	40,976.85
Secretario Administrativo B	19,843.90	767.00	595.32	2,579.71	445.00	5,861.07	10,884.86	40,976.85
Secretario Particular del Colegio del Nivel Medio Superior B	19,843.89	767.00	595.32	2,579.71	445.00	5,861.07	10,884.86	40,976.84
Secretario Académico de División A	18,660.99	767.00	559.83	2,425.93	445.00	6,792.61	12,614.85	42,266.21
Srio. Académico (N.S.)	17,374.02	767.00	521.22	2,258.62	445.00	-	-	21,365.86
Srio. Administrativo (N.S.)	17,374.02	767.00	521.22	2,258.62	445.00	-	-	21,365.86
Secretario Administrativo A	15,959.70	767.00	478.79	2,074.76	445.00	4,395.79	8,163.62	32,284.66
Coordinador Administrativo B N.M.S.	15,322.50	767.00	459.68	1,991.93	445.00	4,102.75	7,619.38	30,708.23
Srio. Académico (N.M.S.)	14,824.47	767.00	444.73	1,927.18	445.00	-	-	18,408.39
Srio. Administrativo (N.M.S.)	14,824.47	767.00	444.73	1,927.18	445.00	-	-	18,408.39
Secretario Administrativo A N.M.S.	13,933.44	767.00	418.00	1,811.35	445.00	3,809.69	7,075.13	28,259.61



**Notas:**

- a) El límite inferior está conformado por el salario nominal más las prestaciones contractuales, denominado salario tabular; así como el monto mínimo que pudiera alcanzar el personal por concepto de gratificación y asignación por responsabilidad de puesto.
- b) El límite superior está conformado por el salario nominal más las prestaciones contractuales, denominado salario tabular; así como el monto máximo que pudiera alcanzar el personal por concepto de gratificación y becas al desempeño y al mérito académico; incluyendo el monto máximo que por concepto de prima de antigüedad pudiera alcanzar el personal.
- c) La prima de antigüedad es un premio que se asigna al trabajador por reconocimiento a los años de servicio prestados y está estipulada en los contratos colectivos de trabajo.
- d) Debido a que el presente tabulador establece límite inferior y superior en parámetros de percepciones mensuales, dichos importes no incluyen percepciones que no se generan de manera mensual como por ejemplo la prima vacacional, ajuste de calendario y el aguinaldo.
- e) Con el fin de evitar incurrir en afectación a derechos laborales del personal académico, se compensará mediante un sueldo transitorio la diferencia hasta el salario nominal que venía percibiendo con anterioridad a asumir el puesto de los tabuladores Directivo de Confianza y Mandos Medios en comisión para el cual fue designado, de tal forma que su sueldo nominal, también conocido en la práctica como el 01, no se vea afectado y en consecuencia las prestaciones atadas al mismo.
- f) El descuento de la Red Médica es el descuento que se realiza al trabajador considerando el Límite inferior y la prima de antigüedad máxima que se establece en esta tabla.

### 3.3 Presupuesto de Ingresos por Clasificador por Rubro de Ingresos (CRI)

UNIVERSIDAD DE GUANAJUATO Estado Analítico de Ingresos DEL 1ro. DE ENERO AL 31 DE MARZO DE 2020						
Rubro de Ingresos	Ingresos					Diferencia (6 = 5 - 1)
	Estimado	Ampliaciones y Reducciones	Modificado	Devengado	Recaudado	
	(1)	(2)	(3 = 1 + 2)	(4)	(5)	
Impuestos	0.00	0.00	0.00	0.00	0.00	0.00
Cuotas y Aportaciones de Seguridad Social	45,851,676.83	0.00	45,851,676.83	11,644,661.26	11,644,661.26	-34,207,015.57
Contribuciones de Mejoras	0.00	0.00	0.00	0.00	0.00	0.00
Derechos	0.00	0.00	0.00	0.00	0.00	0.00
Productos	0.00	0.00	0.00	0.00	0.00	0.00
Aprovechamientos	0.00	0.00	0.00	0.00	0.00	0.00
Ingresos por Venta de Bienes, Prestación de Servicios y Otros Ingresos	494,001,556.18	0.00	494,001,556.18	171,250,603.39	171,250,603.39	-322,750,952.79
Participaciones, Aportaciones, Convenios, Incentivos de Derivados de la Colaboración Fiscal y Fondos Distintos de Aportaciones	69,076,902.00	2,000,000.00	71,076,902.00	5,522,644.00	5,522,644.00	-83,554,258.00
Transferencias, Asignaciones, Subsidios y Subvenciones, y Pensiones y Jubilaciones	3,082,471,717.93	4,575,834.49	3,087,047,552.42	757,801,824.00	757,801,824.00	-2,324,669,893.93
Ingresos Derivados de Financiamientos	315,714,157.05	201,011,073.47	516,725,230.52	516,725,230.52	516,725,230.52	201,011,073.47
<b>Total</b>	<b>4,007,116,009.99</b>	<b>207,586,907.96</b>	<b>4,214,702,917.95</b>	<b>1,462,944,963.17</b>	<b>1,462,944,963.17</b>	<b>-2,544,171,046.82</b>
				<b>Ingresos Excedentes</b>		0.00

### 3.4 Presupuesto de Ingresos por Fuente de Financiamiento (CFF)

UNIVERSIDAD DE GUANAJUATO Estado Analítico de Ingresos DEL 1ro. DE ENERO AL 31 DE MARZO DE 2020						
Estado Analítico de Ingresos Por Fuente de Financiamiento	Ingresos					Diferencia (6 = 5 - 1)
	Estimado	Ampliaciones y Reducciones	Modificado	Devengado	Recaudado	
	(1)	(2)	(3 = 1 + 2)	(4)	(5)	
<b>Ingresos del Poder Ejecutivo Federal o Estatal y de los Municipios</b>	<b>3,151,548,619.93</b>	<b>6,575,834.49</b>	<b>3,158,124,454.42</b>	<b>763,324,468.00</b>	<b>763,324,468.00</b>	<b>-2,388,224,151.93</b>
Impuestos	0.00	0.00	0.00	0.00	0.00	0.00
Cuotas y Aportaciones de Seguridad Social	0.00	0.00	0.00	0.00	0.00	0.00
Contribuciones de Mejoras	0.00	0.00	0.00	0.00	0.00	0.00
Derechos	0.00	0.00	0.00	0.00	0.00	0.00
Productos <sup>1</sup>	0.00	0.00	0.00	0.00	0.00	0.00
Aprovechamientos <sup>2</sup>	0.00	0.00	0.00	0.00	0.00	0.00
Participaciones, Aportaciones, Convenios, Incentivos Derivados de la Colaboración Fiscal y Fondos Distintos de Aportaciones	69,076,902.00	2,000,000.00	71,076,902.00	5,522,644.00	5,522,644.00	-83,554,258.00
Transferencias, Asignaciones, Subsidios y Subvenciones, y Pensiones y Jubilaciones	3,082,471,717.93	4,575,834.49	3,087,047,552.42	757,801,824.00	757,801,824.00	-2,324,669,893.93
<b>Ingresos de los Entes Públicos de los Poderes Legislativo y Judicial, de los Órganos Autónomos y del Sector Paraestatal o Paramunicipal, así como de las Empresas Productivas del Estado</b>	<b>539,853,233.01</b>	<b>0.00</b>	<b>539,853,233.01</b>	<b>182,895,264.65</b>	<b>182,895,264.65</b>	<b>-356,957,968.36</b>
Cuotas y Aportaciones de Seguridad Social	45,851,676.83	0.00	45,851,676.83	11,644,661.26	11,644,661.26	-34,207,015.57
Productos <sup>1</sup>	0.00	0.00	0.00	0.00	0.00	0.00
Ingresos por Venta de Bienes, Prestación de Servicios y Otros Ingresos <sup>3</sup>	494,001,556.18	0.00	494,001,556.18	171,250,603.39	171,250,603.39	-322,750,952.79
Transferencias, Asignaciones, Subsidios y Subvenciones, y Pensiones y Jubilaciones	0.00	0.00	0.00	0.00	0.00	0.00
<b>Ingresos Derivados de Financiamiento</b>	<b>315,714,157.05</b>	<b>201,011,073.47</b>	<b>516,725,230.52</b>	<b>516,725,230.52</b>	<b>516,725,230.52</b>	<b>201,011,073.47</b>
Ingresos Derivados de Financiamientos	315,714,157.05	201,011,073.47	516,725,230.52	516,725,230.52	516,725,230.52	201,011,073.47
<b>Total</b>	<b>4,007,116,009.99</b>	<b>207,586,907.96</b>	<b>4,214,702,917.95</b>	<b>1,462,944,963.17</b>	<b>1,462,944,963.17</b>	<b>-2,544,171,046.82</b>
				<b>Ingresos Excedentes</b>		0.00

<sup>1</sup> Incluye intereses que generan las cuentas bancarias de los entes públicos en productos.

<sup>2</sup> Incluye donativos en efectivo del Poder Ejecutivo, entre otros aprovechamientos.

<sup>3</sup> Se refiere a los ingresos propios obtenidos por los Poderes Legislativo y Judicial, los Órganos Autónomos y las entidades de la administración pública paraestatal y paramunicipal, por sus actividades diversas no inherentes a su operación que generan recursos y que no sean ingresos por venta de bienes o prestación de servicios, tales como donativos en efectivo, entre otros.

## 3.5 Presupuesto de Egresos por Clasificador por Objeto del Gasto (Capítulo y concepto)

UNIVERSIDAD DE GUANAJUATO Estado Analítico del Ejercicio del Presupuesto de Egresos Clasificación por Objeto del Gasto (Capítulo y Concepto) Del 01 de Enero al 31 de Marzo 2020						
Concepto	Egresos					Subejercicio
	Aprobado	Ampliaciones/ (Reducciones)	Modificado	Devengado	Pagado	
	1	2	3 = (1 + 2)	4	5	
Servicios Personales	2,871,731,179.41	35,088,794.84	2,906,819,974.25	635,453,795.30	563,800,190.26	2,271,366,178.95
Remuneraciones al Personal de Carácter Permanente	707,586,098.14	3,829,995.73	711,416,093.87	177,323,218.77	166,198,988.22	534,092,875.10
Remuneraciones al Personal de Carácter Transitorio	296,719,641.92	32,876,434.22	329,596,076.14	70,716,611.80	68,562,558.19	258,879,464.34
Remuneraciones Adicionales y Especiales	348,189,128.14	6,438,142.60	354,627,270.74	52,092,702.30	38,206,607.12	302,534,568.44
Seguridad Social	392,502,613.12	1,460,196.80	393,962,809.92	85,073,728.90	84,542,014.37	308,889,081.02
Otras Prestaciones Sociales y Económicas	801,318,355.49	22,011,958.06	779,306,397.43	166,695,605.76	136,017,943.95	612,610,791.67
Previsiones	-	-	-	-	-	-
Pago de Estímulos a Servidores Públicos	325,415,342.60	12,495,983.55	337,911,326.15	83,551,927.77	70,272,078.41	254,359,398.38
Materiales Y Suministros	124,439,722.03	71,411,806.99	195,851,529.02	18,903,474.97	18,142,679.71	176,948,054.05
Materiales de Administración, Emisión de Documentos y Artículos Oficiales	35,855,592.35	59,553,963.55	95,409,555.90	5,980,401.47	5,827,932.15	89,429,154.43
Alimentos y Utensilios	13,742,806.39	1,231,503.45	14,974,309.84	2,769,913.42	2,572,623.56	12,204,386.42
Materias Primas y Materiales de Producción y Comercialización	-	-	-	-	-	-
Materiales y Artículos de Construcción y de Reparación	10,012,765.81	739,846.37	10,752,612.18	1,935,949.50	1,825,220.52	8,816,662.68
Productos Químicos, Farmacéuticos y de Laboratorio	32,025,914.10	8,716,753.65	40,742,667.75	3,391,828.39	3,223,300.80	37,350,839.36
Combustibles, Lubricantes y Aditivos	16,878,253.02	773,161.52	17,651,414.54	3,215,131.27	3,156,093.19	14,436,283.27
Vestuario, Blancos, Prendas de Protección y Artículos Deportivos	9,942,774.37	51,743.87	9,994,518.24	340,980.99	334,536.49	9,653,537.25
Materiales y Suministros Para Seguridad	-	-	-	-	-	-
Herramientas, Refacciones y Accesorios Menores	5,981,615.99	344,834.58	6,326,450.57	1,269,269.93	1,202,973.00	5,057,180.64
Servicios Generales	379,950,242.46	83,884,158.83	463,834,401.29	45,137,276.79	34,200,859.70	418,697,124.50
Servicios Básicos	48,651,861.73	379,228.10	49,031,089.83	10,884,770.39	10,754,011.89	38,146,319.44
Servicios de Arrendamiento	42,007,009.60	2,136,690.32	44,143,699.92	5,100,792.32	4,871,584.32	39,042,907.60
Servicios Profesionales, Científicos, Técnicos y Otros Servicios	60,482,107.72	35,612,210.83	96,094,318.55	4,978,249.40	4,835,268.90	91,116,069.15
Servicios Financieros, Bancarios y Comerciales	10,427,455.42	6,312,476.81	16,739,932.23	2,720,380.80	2,659,885.78	14,019,551.43
Servicios de Instalación, Reparación, Mantenimiento y Conservación	84,816,352.00	14,066,286.08	98,882,638.08	6,421,471.82	6,241,888.75	92,461,166.26
Servicios de Comunicación Social y Publicidad	15,683,056.93	4,812,581.48	20,495,638.41	601,559.62	598,811.70	10,268,915.83
Servicios de Traslado y Viáticos	37,674,797.50	28,053,007.59	65,727,805.09	1,912,109.35	1,687,993.54	63,815,695.74
Servicios Oficiales	36,019,304.55	1,840,415.11	37,859,719.66	2,727,383.93	2,456,690.48	35,132,335.73
Otros Servicios Generales	44,188,297.01	296,425.47	44,484,722.48	9,790,559.16	94,724.34	34,694,163.32
Transferencias, Asignaciones, Subsidios Y Otras Ayudas	117,442,283.53	38,991,749.74	156,434,033.27	16,895,496.25	15,744,977.80	139,538,537.02
Transferencias Internas y Asignaciones al Sector Público	-	-	-	-	-	-
Transferencias al Resto del Sector Público	-	-	-	-	-	-
Subsidios y Subvenciones	-	-	-	-	-	-
Ayudas Sociales	117,352,283.53	38,991,749.74	156,344,033.27	16,895,496.25	15,744,977.80	139,448,537.02
Pensiones y Jubilaciones	-	-	-	-	-	-
Transferencias a Fideicomisos, Mandatos y Otros Análogos	-	-	-	-	-	-
Transferencias a la Seguridad Social	-	-	-	-	-	-
Donativos	90,000.00	-	90,000.00	-	-	90,000.00
Transferencias al Exterior	-	-	-	-	-	-
Bienes Muebles, Inmuebles E Intangibles	256,136,214.05	1,330,082.24	257,466,296.29	9,843,828.47	9,340,499.85	247,622,467.82
Mobiliario y Equipo de Administración	125,103,723.09	23,956,421.34	101,147,301.75	3,633,187.87	3,339,063.47	97,514,113.88
Mobiliario y Equipo Educativo y Recreativo	7,098,261.31	2,934,115.51	10,032,376.82	2,302,070.09	2,302,070.09	7,730,306.73
Equipo e Instrumental Médico y de Laboratorio	98,123,389.92	14,480,293.91	112,603,683.83	2,389,031.62	2,279,640.03	110,214,652.21
Vehículos y Equipo de Transporte	11,555,700.00	611,452.01	12,167,152.01	-	-	12,167,152.01
Equipo de Defensa y Seguridad	-	-	-	-	-	-
Maquinaria, Otros Equipos y Herramientas	13,611,265.73	6,707,213.49	20,318,479.22	1,431,466.97	1,334,393.97	18,887,012.25
Activos Biológicos	-	36,500.00	36,500.00	-	-	36,500.00
Bienes Inmuebles	-	-	-	-	-	-
Activos Intangibles	643,874.00	516,928.66	1,160,802.66	88,071.92	85,332.29	1,072,730.74
Inversión Pública	257,416,368.51	23,119,684.68	234,296,683.83	9,349,895.90	9,349,895.90	224,946,787.93
Obra Pública en Bienes de Dominio Público	-	-	-	-	-	-
Obra Pública en Bienes Propios	257,416,368.51	23,119,684.68	234,296,683.83	9,349,895.90	9,349,895.90	224,946,787.93
Proyectos Productivos y Acciones de Fomento	-	-	-	-	-	-
Inversiones Financieras Y Otras Provisiones	-	-	-	-	-	-
Inversiones Para el Fomento de Actividades Productivas.	-	-	-	-	-	-
Acciones y Participaciones de Capital	-	-	-	-	-	-
Compra de Títulos y Valores	-	-	-	-	-	-
Concesión de Préstamos	-	-	-	-	-	-
Inversiones en Fideicomisos, Mandatos y Otros Análogos	-	-	-	-	-	-
Otras Inversiones Financieras	-	-	-	-	-	-
Provisiones para Contingencias y Otras Erogaciones Especiales	-	-	-	-	-	-
Participaciones Y Aportaciones	-	-	-	-	-	-
Participaciones	-	-	-	-	-	-
Aportaciones	-	-	-	-	-	-
Convenios	-	-	-	-	-	-
Deuda Pública	-	-	-	-	-	-
Amortización de la Deuda Pública	-	-	-	-	-	-
Intereses de la Deuda Pública	-	-	-	-	-	-
Comisiones de la Deuda Pública	-	-	-	-	-	-
Gastos de la Deuda Pública	-	-	-	-	-	-
Costo por Coberturas	-	-	-	-	-	-
Apoyos Financieros	-	-	-	-	-	-
Adeudos de Ejercicios Fiscales Anteriores (Adefas)	-	-	-	-	-	-
<b>Total del Gasto</b>	<b>4,007,116,009.99</b>	<b>207,586,907.96</b>	<b>4,214,702,917.95</b>	<b>735,583,767.68</b>	<b>650,579,103.22</b>	<b>3,479,119,150.27</b>



### 3.6 Presupuesto de Egresos Modificado 2020 por Categoría Programática.

UNIVERSIDAD DE GUANAJUATO Gasto por Categoría Programática Del 01 de Enero al 31 de Marzo 2020						
Concepto	Egresos					Subejercicio 6 = (3 - 4)
	Aprobado	Ampliaciones/ (Reducciones)	Modificado	Devengado	Pagado	
	1	2	3 = (1 + 2)	4	5	
Programas						
Subsidios: Sector Social y Privado o Entidades Federativas y Municipios	0.00	0.00	0.00	0.00	0.00	0.00
Otros Subsidios	0.00	0.00	0.00	0.00	0.00	0.00
Desempeño de las Funciones	2,610,601,731.27	245,232,480.28	2,855,834,211.55	499,353,232.79	434,311,843.64	2,356,480,978.76
Prestación de Servicios Públicos	2,599,339,099.37	245,080,663.77	2,844,419,763.14	497,554,451.95	432,762,997.15	2,346,865,311.19
Provisión de Bienes Públicos	0.00	0.00	0.00	0.00	0.00	0.00
Planeación, seguimiento y evaluación de políticas públicas	0.00	0.00	0.00	0.00	0.00	0.00
Promoción y fomento	0.00	0.00	0.00	0.00	0.00	0.00
Regulación y supervisión	0.00	0.00	0.00	0.00	0.00	0.00
Funciones de las Fuerzas Armadas (Únicamente Gobierno Federal)	0.00	0.00	0.00	0.00	0.00	0.00
Específicos	11,262,631.90	151,816.51	11,414,448.41	1,798,780.84	1,548,846.49	9,615,667.57
Proyectos de Inversión	0.00	0.00	0.00	0.00	0.00	0.00
Administrativos y de Apoyo	1,396,514,278.72	-37,645,572.32	1,358,868,706.40	236,230,534.89	216,267,259.58	1,122,638,171.51
Apoyo al proceso presupuestario y para mejorar la eficiencia institucional	1,353,036,332.50	-37,408,805.63	1,315,627,526.87	226,985,048.75	208,229,086.80	1,088,642,478.12
Apoyo a la función pública y al mejoramiento de la gestión	43,477,946.22	-236,766.69	43,241,179.53	9,245,486.14	8,038,172.78	33,995,693.39
Operaciones ajenas	0.00	0.00	0.00	0.00	0.00	0.00
Compromisos	0.00	0.00	0.00	0.00	0.00	0.00
Obligaciones de cumplimiento de resolución jurisdiccional	0.00	0.00	0.00	0.00	0.00	0.00
Desastres Naturales	0.00	0.00	0.00	0.00	0.00	0.00
Obligaciones	0.00	0.00	0.00	0.00	0.00	0.00
Pensiones y jubilaciones	0.00	0.00	0.00	0.00	0.00	0.00
Aportaciones a la seguridad social	0.00	0.00	0.00	0.00	0.00	0.00
Aportaciones a fondos de estabilización	0.00	0.00	0.00	0.00	0.00	0.00
Aportaciones a fondos de inversión y reestructura de pensiones	0.00	0.00	0.00	0.00	0.00	0.00
Programas de Gasto Federalizado	0.00	0.00	0.00	0.00	0.00	0.00
Gasto Federalizado	0.00	0.00	0.00	0.00	0.00	0.00
Participaciones a entidades federativas y municipios	0.00	0.00	0.00	0.00	0.00	0.00
Costo financiero, deuda o apoyos a deudores y ahorradores de la banca	0.00	0.00	0.00	0.00	0.00	0.00
Adeudos de ejercicios fiscales anteriores	0.00	0.00	0.00	0.00	0.00	0.00
<b>Total del Gasto</b>	<b>4,007,116,009.99</b>	<b>207,586,907.96</b>	<b>4,214,702,917.95</b>	<b>735,583,767.68</b>	<b>650,579,103.22</b>	<b>3,479,119,150.27</b>

### 3.7 Presupuesto de Egresos por Clasificación Económica (Tipo de Gasto)

UNIVERSIDAD DE GUANAJUATO Estado Analítico del Ejercicio del Presupuesto de Egresos Clasificación Económica (por Tipo de Gasto) Del 01 de Enero al 31 de Marzo 2020						
Concepto	Egresos					Subejercicio 6 = (3 - 4)
	Aprobado	Ampliaciones/ (Reducciones)	Modificado	Devengado	Pagado	
	1	2	3 = (1 + 2)	4	5	
Gasto Corriente	3,493,563,427.43	229,376,510.40	3,722,939,937.83	716,390,043.31	631,888,707.47	3,006,549,894.52
Gasto de Capital	513,552,582.56	21,789,602.44	491,762,980.12	19,193,724.37	18,690,395.75	472,569,255.75
Amortización de la Deuda y Disminución de Pasivos	-	-	-	-	-	-
Pensiones y Jubilaciones	-	-	-	-	-	-
Participaciones	-	-	-	-	-	-
<b>Total del Gasto</b>	<b>4,007,116,009.99</b>	<b>207,586,907.96</b>	<b>4,214,702,917.95</b>	<b>735,583,767.68</b>	<b>650,579,103.22</b>	<b>3,479,119,150.27</b>

### 3.8 Presupuesto de Egresos por Clasificación Funcional

UNIVERSIDAD DE GUANAJUATO Estado Analítico del Ejercicio del Presupuesto de Egresos Clasificación Funcional (Finalidad y Función) Del 01 de Enero al 31 de Marzo 2020						
Concepto	Egresos					Subejercicio 6 = (3 - 4)
	Aprobado	Ampliaciones/ (Reducciones)	Modificado	Devengado	Pagado	
	1	2	3 = (1 + 2)	4	5	
<b>Gobierno</b>	0.00	0.00	0.00	0.00	0.00	0.00
Legislación	0.00	0.00	0.00	0.00	0.00	0.00
Justicia	0.00	0.00	0.00	0.00	0.00	0.00
Coordinación de la Política de Gobierno	0.00	0.00	0.00	0.00	0.00	0.00
Relaciones Exteriores	0.00	0.00	0.00	0.00	0.00	0.00
Asuntos Financieros y Hacendarios	0.00	0.00	0.00	0.00	0.00	0.00
Seguridad Nacional	0.00	0.00	0.00	0.00	0.00	0.00
Asuntos de Orden Público y de Seguridad Interior	0.00	0.00	0.00	0.00	0.00	0.00
Otros Servicios Generales	0.00	0.00	0.00	0.00	0.00	0.00
<b>Desarrollo Social</b>	3,660,162,746.96	110,637,703.59	3,770,800,450.55	691,237,945.15	612,389,485.39	3,079,562,505.40
Protección Ambiental	0.00	0.00	0.00	0.00	0.00	0.00
Vivienda y Servicios a la Comunidad	0.00	0.00	0.00	0.00	0.00	0.00
Salud	0.00	0.00	0.00	0.00	0.00	0.00
Recreación, Cultura y Otras Manifestaciones Sociales	0.00	0.00	0.00	0.00	0.00	0.00
Educación	3,660,162,746.96	110,637,703.59	3,770,800,450.55	691,237,945.15	612,389,485.39	3,079,562,505.40
Protección Social	0.00	0.00	0.00	0.00	0.00	0.00
Otros Asuntos Sociales	0.00	0.00	0.00	0.00	0.00	0.00
<b>Desarrollo Económico</b>	346,953,263.03	96,949,204.37	443,902,467.40	44,345,822.53	38,189,617.83	399,556,644.87
Asuntos Económicos, Comerciales y Laborales en General	0.00	0.00	0.00	0.00	0.00	0.00
Agropecuaria, Silvicultura, Pesca y Caza	0.00	0.00	0.00	0.00	0.00	0.00
Combustibles y Energía	0.00	0.00	0.00	0.00	0.00	0.00
Minería, Manufacturas y Construcción	0.00	0.00	0.00	0.00	0.00	0.00
Transporte	0.00	0.00	0.00	0.00	0.00	0.00
Comunicaciones	0.00	0.00	0.00	0.00	0.00	0.00
Turismo	0.00	0.00	0.00	0.00	0.00	0.00
Ciencia, Tecnología e Innovación	346,953,263.03	96,949,204.37	443,902,467.40	44,345,822.53	38,189,617.83	399,556,644.87
Otras Industrias y Otros Asuntos Económicos	0.00	0.00	0.00	0.00	0.00	0.00
<b>Otras no Clasificadas en Funciones Anteriores</b>	0.00	0.00	0.00	0.00	0.00	0.00
Transacciones de la Deuda Pública / Costo Financiero de la Deuda	0.00	0.00	0.00	0.00	0.00	0.00
Transferencias, Participaciones y Aportaciones Entre Diferentes Niveles y Ordenes de Gobierno	0.00	0.00	0.00	0.00	0.00	0.00
Saneamiento del Sistema Financiero	0.00	0.00	0.00	0.00	0.00	0.00
Adeudos de Ejercicios Fiscales Anteriores	0.00	0.00	0.00	0.00	0.00	0.00
<b>Total del Gasto</b>	<b>4,007,116,009.99</b>	<b>207,586,907.96</b>	<b>4,214,702,917.95</b>	<b>735,583,767.68</b>	<b>650,579,103.22</b>	<b>3,479,119,150.27</b>

### 3.9 Presupuesto de Egresos por Clasificación Administrativa

UNIVERSIDAD DE GUANAJUATO Estado Analítico del Ejercicio del Presupuesto de Egresos Clasificación Administrativa Del 01 de Enero al 31 de Marzo 2020						
Concepto	Egresos					Subejercicio 6 = (3 - 4)
	Aprobado	Ampliaciones/ (Reducciones)	Modificado	Devengado	Pagado	
	1	2	3 = (1 + 2)	4	5	
Universidad de Guanajuato AU001 Rectoría General	1,882,815,067.26	12,435,312.18	1,895,250,379.44	232,470,586.90	212,893,411.26	1,662,779,792.54
Universidad de Guanajuato AU001 Campus Guanajuato	844,107,246.64	62,130,169.57	906,237,416.21	210,126,459.86	182,713,090.26	696,110,956.35
Universidad de Guanajuato AU001 Campus León	378,661,105.80	80,591,926.28	459,253,032.08	84,030,332.77	73,249,861.83	375,222,699.31
Universidad de Guanajuato AU001 Campus Irapuato-Salamanca	311,614,847.53	26,367,509.18	337,982,356.71	78,446,595.38	68,665,302.33	259,535,761.33
Universidad de Guanajuato AU001 Campus Celaya-Salvatierra	202,514,235.53	6,658,326.48	209,172,562.01	45,591,633.40	40,239,946.68	163,580,928.61
Universidad de Guanajuato AU001 Colegio de Nivel Medio Superior	387,403,507.23	19,403,664.27	406,807,171.50	84,918,159.37	72,817,490.86	321,889,012.13
<b>Total del Gasto</b>	<b>4,007,116,009.99</b>	<b>207,586,907.96</b>	<b>4,214,702,917.95</b>	<b>735,583,767.68</b>	<b>650,579,103.22</b>	<b>3,479,119,150.27</b>